KATALOG STROJŮ
2014 / 2015

makita®

SPOLEHLIVĚ NA CELÉM SVĚTĚ

CE – Shoda s CE

Všechny stroje uvedené v tomto katalogu byly vyrobeny podle ustanovení směrnic EU 73/23/EHS (směrnice nízkého napětí), 89/336/EHS (směrnice EMK) a 89/37/ES (strojní směrnice).

Všechny výrobní provozy jsou certifikovány podle ISO 9001:2000.

Seznam použitých symbolů

- Antivibrační technologie
- Antistatická hadice k vysavači
- Automatické mazání řetězu
- Celorozsahová elektronika
- Dekompresní ventily
- Easy-Start
- Elektronika s regulací
- Elektronické zapalování
- Elektronické přepínání otáček
- Elektronické přepínání otáček
- Hřebíky spojené drátem
- Hřebíky spojené plastem
- Jednotlivé / sériové hřebíkování
- Kluzná spojka
- Konstantní elektronika
- Laserová čára
- LED osvětlení pracovní plochy
- Levý / pravý chod
- Memory power ignition
- Mech. dvoustupňová převodovka
- Mech. třístupňová převodovka
- Motorová brzda
- Nastavení sklonu
- Nastavení předkyvu
- Nastavení síly úderu
- Nastavení točivého momentu
- Nastavení úhlu řezu L/P
- Nastavení úhlu řezu L 45º / P 5º
- Nerezová nádoba u vysavačů
- Odsávání prachu
- Omezení rozběhového proudu
- Primer
- Pojistka nechtěného výstřelu
- Přepravní kufřík
- Řetězová brzda Safety-Matic
- Systainer MAKPAC
- Super-Joint-System
- Suchý zip
- Sekvenční hřebíkování
- Upnutí nástroje SDS-Max
- Upnutí nástroje SDS-Plus
- Vstupní vzduchový filtr
- Vypínač s funkcí antirestart

Ochrana zdraví a životního prostředí

Jedním z dlouhodobých cílů společnosti Makita je ochrana životního prostředí a zdraví lidí, pracujících s našimi stroji. Proto společnost Makita dbá při výrobě a vývoji na úsporu energií, snížení emisí CO2 a podporu nových technologií ohleduplných k životnímu prostředí a zdraví lidí.

Anti Vibration Technology (AVT)

AVT je zkratkou patentované antivibrační technologie, která výrazně snižuje negativní působení vibrací stroje na zdraví obsluhy.

Lithium-ion eXtreme Technology LXT

Li-ionové akumulátory zajišťují vysoký výkon při minimální hmotnosti. Tyto akumulátory jsou velmi rychle nabíjitelné, mají minimální samovybíjení a svou životností výrazně převyšují NiCd a NiMH akumulátory.

Makita Mini 4-stroke Engines (MM4)

MM4 je zkratka pro nové 4-taktní motory Makita. Tyto motory zaručují maximální využití paliva spojené s minimálními emisemi, kdy emise HC + Nox jsou desetkrát nižší než emise srovnatelných 2-taktních motorů.

Odborná likvidace odpadů

Společnost Makita přistoupila ke sběrnému systému odpadů Elektrowin a Ecobat, které zajistí odbornou likvidaci vysloužilých přístrojů, akumulátorů a jejich obalů.

Go Green

Technické údaje a zobrazení jsou nezávazné. Technické změny vyhrazeny. Výrobce není odpovědný za tiskové chyby. Akční leták, obrázky z letáku, kopie letáku a zveřejnění letáku na webových stránkách je možné použít pouze se svolením Makita spol, s r.o.

Obsah

Vrtací a sekací kladiva str. 4

Vrtačky str. 10

Šroubováky, rázové utahováky str. 15

Prostřihovače, úhlové brusky, řezačky str. 18

Brusky str. 24

Hoblíky str. 30

Pily str. 30

Frézky str. 36

Vzduchové nářadí str. 38

Vysavače, tlakové myčky, horkovzdušné pistole str. 40

Zahradní technika str. 44

Benzinové stroje str. 46

Akumulátorové stroje str. 49

Technické údaje a zobrazení jsou nezávazné. Technické změny vyhrazeny. Výrobce není odpovědný za tiskové chyby. Akční leták, obrázky z letáku, kopie letáku a zveřejnění letáku na webových stránkách je možné použít pouze se svolením Makita spol, s r.o.

VRTACÍ KLADIVO HR1830

HR1830

- Upnutí upraveno pro nástroje SDS-PLUS
- Vrtání nebo příklepové vrtání
- Stejný točivý moment pro chod doprava i doleva
- Výkonné, malé elektronické vrtací kladivo s nízkou hmotností, ideální pro práce nad hlavou

Dodávané příslušenství	Obj. č.
Přepravní kufr	824650-5
Hloubkový doraz	415486-9
Boční rukojeť	158057-6

- Elektronický vypínač s aretací chodu
- Kluzná spojka brání přetížení stroje při zablokování nástroje
- Levý / pravý chod

Příkon		440 W
Otáčky naprázdno		0–1500 min^{-1}
Počet příklepů		0–5000 min^{-1}
Intenzita jednotlivých úderů podle EPTA 05/2009		1,2 J
Vrtací výkon	do ocele / betonu / dřeva Ø	13 / 18 / 24 mm
Hmotnost		1,9 kg
Vibrace 3ax při vrtání (a_h)		14 m/s^2
Rozměry d × š × v		279 × 66 × 208 mm

VRTACÍ KLADIVO HR2300

HR2300

- Upnutí upraveno pro nástroje SDS-PLUS
- Vrtání nebo příklepové vrtání
- Nové umístění přepínače funkcí
- Elektronický vypínač s aretací chodu

Dodávané příslušenství	Obj. č.
Přepravní kufr	824914-7
Hloubkový doraz	331886-4
Boční rukojeť	122878-2

- Kluzná spojka brání přetížení stroje při zablokování nástroje
- Delší držák nástroje pro přesnější vrtání
- Levý / pravý chod

Příkon		720 W
Otáčky naprázdno		0–1200 min^{-1}
Počet příklepů		0–4600 min^{-1}
Intenzita jednotlivých úderů podle EPTA 05/2009		2,3 J
Vrtací výkon	do ocele / betonu / dřeva Ø	13 / 23 / 32 mm
Hmotnost		2,7 kg
Vibrace 3ax při vrtání (a_h)		15,5 m/s^2
Rozměry d × š × v		356 × 77 × 209 mm

VRTACÍ KLADIVO HR2460

HR2460

- Upnutí upraveno pro nástroje SDS-PLUS
- Vrtání nebo příklepové vrtání
- Elektronický vypínač s aretací chodu

Dodávané příslušenství	Obj. č.
Přepravní kufr	824799-1
Hloubkový doraz	324219-0
Boční rukojeť	158057-6

- Kluzná spojka brání přetížení stroje při zablokování nástroje
- Stejný točivý moment pro chod doprava i doleva

Příkon		780 W
Otáčky naprázdno		0–1100 min^{-1}
Počet příklepů		0–4500 min^{-1}
Intenzita jednotlivých úderů podle EPTA 05/2009		2,4 J
Vrtací výkon	do ocele / betonu / dřeva Ø	13 / 24 / 32 mm
Hmotnost		2,8 kg
Vibrace 3ax při vrtání (a_h)		15,5 m/s^2
Rozměry d × š × v		362 × 84 × 214 mm

KOMBINOVANÉ KLADIVO S ODSÁVÁNÍM HR2432

HR2432

- Upnutí upraveno pro nástroje SDS-PLUS
- Vrtání, vrtání s příklepem nebo sekání
- Integrované odsávání prachu s větším objemem zásobníku je ideální při práci nad hlavou
- 40násobné nastavení sekáče
- Elektronický vypínač s aretací chodu

Dodávané příslušenství	Obj. č.
Přepravní kufr	824729-2
Odsávací souprava komplet	122709-5
Vak na prach	122708-7
Boční rukojeť	135302-6

- Kluzná spojka brání přetížení stroje při zablokování nástroje
- Levý / pravý chod

Příkon		780 W
Otáčky naprázdno		0–1100 min^{-1}
Počet příklepů		0–4500 min^{-1}
Intenzita jednotlivých úderů podle EPTA 05/2009		1,8 J
Vrtací výkon	do ocele / betonu / dřeva Ø	13 / 24 / 32 mm
Hmotnost		3,2 kg
Vibrace 3ax při vrtání (a_h)		13,5 m/s^2
Vibrace 3ax při sekání (a_h)		9,5 m/s^2
Rozměry d × š × v		407 × 120 × 220 mm

KOMBINOVANÉ KLADIVO HR2450

HR2450

- Upnutí upraveno pro nástroje SDS-PLUS
- Vrtání, příklepové vrtání nebo sekání
- 40násobné nastavení sekáče
- Elektronický vypínač s aretací chodu

Dodávané příslušenství	Obj. č.
Přepravní kufr	824650-5
Hloubkový doraz	324219-0
Boční rukojeť	153503-4

- Kluzná spojka brání přetížení stroje při zablokování nástroje
- Levý / pravý chod

Příkon		780 W
Otáčky naprázdno		0–1 100 min^{-1}
Počet úderů		0–4 500 min^{-1}
Síla úderu		2,3 J
Vrtací výkon	do ocele / betonu / dřeva Ø	13 / 24 / 32 mm
Hmotnost		2,4 kg
Vibrace 3ax při vrtání (a_h)		15,5 m/s^2
Vibrace 3ax při sekání (a_h)		13,5 m/s^2
Rozměry d × š × v		360 × 72 × 204 mm

KOMBINOVANÉ KLADIVO HR2470

HR2470

- Upnutí upraveno pro nástroje SDS-PLUS
- Vrtání, příklepové vrtání nebo sekání
- Elektronický vypínač s aretací chodu
- 40násobné nastavení sekáče

Dodávané příslušenství	Obj. č.
Přepravní kufr	824799-1
Hloubkový doraz	324219-0
Boční rukojeť	158057-6

- Stejný točivý moment pro chod doprava i doleva
- Kluzná spojka brání přetížení stroje při zablokování nástroje

Příkon		780 W
Otáčky naprázdno		0–1100 min^{-1}
Počet příklepů		0–4500 min^{-1}
Intenzita jednotlivých úderů podle EPTA 05/2009		2,4 J
Vrtací výkon	do ocele / betonu / dřeva Ø	13 / 24 / 32 mm
Hmotnost		2,9 kg
Vibrace 3ax při vrtání (a_h)		15,5 m/s^2
Vibrace 3ax při sekání (a_h)		12,5 m/s^2
Rozměry d × š × v		370 × 84 × 214 mm

KOMBINOVANÉ KLADIVO HR2470T

HR2470T

- Upnutí upraveno pro nástroje SDS-PLUS
- Vrtání, příklepové vrtání nebo sekání
- Elektronický vypínač s aretací chodu
- 40násobné nastavení sekáče
- Rychlá beznástrojová výměna SDS-Plus a rychlosklíčidla

Dodávané příslušenství	Obj. č.
Přepravní kufr	824799-1
Hloubkový doraz	324219-0
Boční rukojeť	158057-6
Rychlovýměnné sklíčidlo (vrtání)	194079-2
Rychlovýměnné sklíčidlo (SDS-Plus)	194080-7

- Stejný točivý moment pro chod doprava i doleva
- Kluzná spojka brání přetížení stroje při zablokování nástroje

Příkon		780 W
Otáčky naprázdno		0–1100 min^{-1}
Počet příklepů		0–4500 min^{-1}
Intenzita jednotlivých úderů podle EPTA 05/2009		2,4 J
Vrtací výkon	do ocele / betonu / dřeva Ø	13 / 24 / 32 mm
Hmotnost		3,0 kg
Vibrace 3ax při vrtání (a_h)		15,5 m/s^2
Vibrace 3ax při sekání (a_h)		12,5 m/s^2
Rozměry d × š × v		394 × 84 × 214 mm

Technické údaje a zobrazení jsou nezávazné. Technické změny vyhrazeny. Výrobce není odpovědný za tiskové chyby. Akční leták, obrázky z letáku, kopie letáku a zveřejnění letáku na webových stránkách je možné použít pouze se svolením Makita spol, s r.o.

VRTACÍ KLADIVO HR2600

HR2600

- Upnutí upraveno pro nástroje SDS-PLUS
- Vrtání nebo příklepové vrtání
- Nové umístění přepínače funkcí
- Elektronický vypínač s aretací chodu

Dodávané příslušenství	Obj. č.
Přepravní kufr	824914-7
Hloubkový doraz	331886-4
Boční rukojeť	122878-2

- Kluzná spojka brání přetížení stroje při zablokování nástroje
- Delší držák nástroje pro přesnější vrtání
- Levý / pravý chod

Příkon		800 W
Otáčky naprázdno		0–1200 min^{-1}
Počet příklepů		0–4600 min^{-1}
Intenzita jednotlivých úderů podle EPTA 05/2009		2,4 J
Vrtací výkon	do ocele / betonu / dřeva Ø	13 / 26 / 32 mm
Hmotnost		2,8 kg
Vibrace 3ax při vrtání (a_h)		15,5 m/s^2
Rozměry d × š × v		361 × 77 × 209 mm

KOMBINOVANÉ KLADIVO HR2610

HR2610

- Upnutí upraveno pro nástroje SDS-PLUS
- Vrtání, příklepové vrtání nebo sekání
- 40násobné nastavení sekáče
- Nové umístění přepínače funkcí
- Elektronický vypínač s aretací chodu

Dodávané příslušenství	Obj. č.
Přepravní kufr	140402-9
Hloubkový doraz	331886-4
Boční rukojeť	122878-2

- Kluzná spojka brání přetížení stroje při zablokování nástroje
- Delší držák nástroje pro přesnější vrtání
- Levý / pravý chod

Příkon		800 W
Otáčky naprázdno		0–1200 min^{-1}
Počet příklepů		0–4600 min^{-1}
Intenzita jednotlivých úderů podle EPTA 05/2009		2,4 J
Vrtací výkon	do ocele / betonu / dřeva Ø	13 / 26 / 32 mm
Hmotnost		2,8 kg
Vibrace 3ax při vrtání (a_h)		15,5 m/s^2
Vibrace 3ax při sekání (a_h)		9,5 m/s^2
Rozměry d × š × v		361 × 77 × 209 mm

KOMBINOVANÉ KLADIVO HR2610T

HR2610T

- Upnutí upraveno pro nástroje SDS-PLUS
- Vrtání, příklepové vrtání nebo sekání
- Rychlá beznástrojová výměna sklíčidla
- Nové umístění přepínače funkcí
- Elektronický vypínač s aretací chodu
- 40násobné nastavení sekáče

Dodávané příslušenství	Obj. č.
Přepravní kufr	140403-7
Hloubkový doraz	331886-4
Boční rukojeť	122878-2
Rychlovýměnné sklíčidlo (vrtání)	194079-2
Rychlovýměnné sklíčidlo (SDS-PLUS)	194080-7

- Kluzná spojka brání přetížení stroje při zablokování nástroje
- Delší držák nástroje pro přesnější vrtání
- Levý / pravý chod

Příkon		800 W
Otáčky naprázdno		0–1200 min^{-1}
Počet příklepů		0–4600 min^{-1}
Intenzita jednotlivých úderů podle EPTA 05/2009		2,4 J
Vrtací výkon	do ocele / betonu / dřeva Ø	13 / 26 / 32 mm
Hmotnost		2,9 kg
Vibrace 3ax při vrtání (a_h)		15 m/s^2
Vibrace 3ax při sekání (a_h)		9,5 m/s^2
Rozměry d × š × v		385 × 77 × 209 mm

KOMBINOVANÉ KLADIVO HR2611F

HR2611F

- Upnutí upraveno pro nástroje SDS-PLUS
- ***ANTIVIBRAČNÍ TECHNOLOGIE***
- Vrtání, příklepové vrtání nebo sekání
- 40násobné nastavení sekáče
- Nové umístění přepínače funkcí
- Elektronický vypínač s aretací chodu
- Kluzná spojka brání přetížení stroje při zablokování nástroje

Dodávané příslušenství	Obj. č.
Přepravní kufr	140403-7
Hloubkový doraz	331886-4
Boční rukojeť	122878-2

- Delší držák nástroje pro přesnější vrtání
- LED osvětlení pracovní plochy
- Levý / pravý chod

Příkon		800 W
Otáčky naprázdno		0–1200 min^{-1}
Počet příklepů		0–4600 min^{-1}
Intenzita jednotlivých úderů podle EPTA 05/2009		2,4 J
Vrtací výkon	do ocele / betonu / dřeva Ø	13 / 26 / 32 mm
Hmotnost		2,9 kg
Vibrace 3ax při vrtání (a_h)		12 m/s^2
Vibrace 3ax při sekání (a_h)		9 m/s^2
Rozměry d × š × v		361 × 77 × 209 mm

KOMBINOVANÉ KLADIVO HR2611FT

HR2611FT

- Upnutí upraveno pro nástroje SDS-PLUS
- ***ANTIVIBRAČNÍ TECHNOLOGIE***
- Vrtání, příklepové vrtání nebo sekání
- Rychlá beznástrojová výměna sklíčidla
- Nové umístění přepínače funkcí
- Elektronický vypínač s aretací chodu
- 40násobné nastavení sekáče

Dodávané příslušenství	Obj. č.
Přepravní kufr	140403-7
Hloubkový doraz	331886-4
Boční rukojeť	122878-2
Rychlovýměnné sklíčidlo (vrtání)	194079-2
Rychlovýměnné sklíčidlo (SDS-PLUS)	194080-7

- Kluzná spojka brání přetížení stroje při zablokování nástroje
- Delší držák nástroje pro přesnější vrtání
- LED osvětlení pracovní plochy
- Levý / pravý chod

Příkon		800 W
Otáčky naprázdno		0–1100 min^{-1}
Počet příklepů		0–4600 min^{-1}
Intenzita jednotlivých úderů podle EPTA 05/2009		2,4 J
Vrtací výkon	do ocele / betonu / dřeva Ø	13 / 26 / 32 mm
Hmotnost		3,0 kg
Vibrace 3ax při vrtání (a_h)		11,5 m/s^2
Vibrace 3ax při sekání (a_h)		8,5 m/s^2
Rozměry d × š × v		385 × 77 × 209 mm

VRTACÍ KLADIVO HR2800

HR2800

- Upnutí upraveno pro nástroje SDS-PLUS
- Vrtání nebo příklepové vrtání
- Nízké vibrace a rychlý postup při vrtání

Dodávané příslušenství	Obj. č.
Přepravní kufr	824789-4
Hloubkový doraz	324219-0
Boční rukojeť	158057-6

- Elektronický vypínač, levý / pravý chod
- Kompaktní konstrukce skříně motoru ve tvaru L pro dobrou manipulaci
- Pogumovaná protiskluzová rukojeť

Příkon		800 W
Otáčky naprázdno		0–1100 min^{-1}
Počet příklepů		0–4500 min^{-1}
Intenzita jednotlivých úderů podle EPTA 05/2009		2,9 J
Vrtací výkon	do ocele / betonu / dřeva Ø	13 / 28 / 32 mm
Hmotnost		3,4 kg
Vibrace 3ax při vrtání (a_h)		20 m/s^2
Rozměry d × š × v		314 × 89 × 225 mm

KOMBINOVANÉ KLADIVO HR2810

HR2810

- Upnutí upraveno pro nástroje SDS-PLUS
- Vrtání, příklepové vrtání nebo sekání
- Nízké vibrace a rychlý postup při vrtání
- Elektronický vypínač, levý / pravý chod
- Kompaktní konstrukce skříně motoru ve tvaru L pro dobrou manipulaci

Dodávané příslušenství	Obj. č.
Přepravní kufr	824789-4
Hloubkový doraz	324219-0
Boční rukojeť	158057-6

- 40násobné nastavení sekáče
- Pogumovaná protiskluzová rukojeť

Příkon		800 W
Otáčky naprázdno		0–1100 min^{-1}
Počet příklepů		0–4500 min^{-1}
Intenzita jednotlivých úderů podle EPTA 05/2009		2,8 J
Vrtací výkon	do ocele / betonu / dřeva Ø	13 / 28 / 32 mm
Hmotnost		3,4 kg
Vibrace 3ax při vrtání (a_h)		20 m/s^2
Vibrace 3ax při sekání (a_h)		15,5 m/s^2
Rozměry d × š × v		314 × 89 × 225 mm

Technické údaje a zobrazení jsou nezávazné. Technické změny vyhrazeny. Výrobce není odpovědný za tiskové chyby. Akční leták, obrázky z letáku, kopie letáku a zveřejnění letáku na webových stránkách je možné použít pouze se svolením Makita spol, s r.o.

KOMBINOVANÉ KLADIVO HR2810T

HR2810T

- Upnutí upraveno pro nástroje SDS-PLUS
- Vrtání, příklepové vrtání nebo sekání
- Nízké vibrace a rychlý postup při vrtání
- Elektronický vypínač, levý / pravý chod
- 40násobné nastavení sekáče

Dodávané příslušenství	Obj. č.
Přepravní kufr	824789-4
Hloubkový doraz	324219-0
Boční rukojeť	158057-6
Rychlovym. sklíčidlo (vrtání)	194079-2
Rychlovym. sklíčidlo (SDS-Plus)	194080-7

- Kluzná spojka brání přetížení stroje u zablokovaného nástroje
- Pogumovaná protiskluzová rukojeť
- Rychlá beznástrojová výměna sklíčidla

Příkon		800 W
Otáčky naprázdno		0–1100 min^{-1}
Počet příklepů		0–4500 min^{-1}
Intenzita jednotlivých úderů podle EPTA 05/2009		2,9 J
Vrtací výkon	do ocele / betonu / dřeva Ø	13 / 28 / 32 mm
Hmotnost		3,5 kg
Vibrace 3ax při vrtání (a_h)		20 m/s^2
Vibrace 3ax při sekání (a_h)		15,5 m/s^2
Rozměry d × š × v		339 × 89 × 225 mm

KOMBINOVANÉ KLADIVO HR2811FT

HR2811FT

- Upnutí upraveno pro nástroje SDS-PLUS
- Vrtání, příklepové vrtání nebo sekání
- Nízké vibrace a rychlý postup při vrtání
- Elektronický vypínač, levý / pravý chod
- 40násobné nastavení sekáče

Dodávané příslušenství	Obj. č.
Přepravní kufr	824789-4
Hloubkový doraz	324219-0
Boční rukojeť	158057-6
Rychlovým. sklíčidlo (vrtání)	194079-2
Rychlovým. sklíčidlo (SDS-Plus)	194080-7

- Rychlá beznástrojová výměna sklíčidla
- Antivibrační rukojeť s tlumičem zpětných rázů
- Osvětlení pracovní plochy

Příkon		800 W
Otáčky naprázdno		0–1100 min^{-1}
Počet příklepů		0–4500 min^{-1}
Intenzita jednotlivých úderů podle EPTA 05/2009		2,9 J
Vrtací výkon	do betonu / ocele / dřeva Ø	28 / 13 / 32 mm
Hmotnost		3,6 kg
Vibrace 3ax při vrtání (a_h)		15 m/s^2
Vibrace 3ax při sekání (a_h)		11,5 m/s^2
Rozměry d × š × v		345 × 89 × 225 mm

KOMBINOVANÉ KLADIVO HR3200C

HR3200C

- Upnutí upraveno pro nástroje SDS-PLUS
- Nový přepínač pro volbu vrtání, příklepového vrtání nebo sekání
- Celorozsahová elektronika a omezení náběhového proudu
- Možnost nastavení počtu příklepů/otáček

Dodávané příslušenství	Obj. č.
Přepravní kufr	824825-6
Boční tyčová rukojeť	135197-7
Hloubkový doraz	321248-4
Tuk na sekáče	194683-7
Tkaninová utěrka	443122-7

- Signalizace opotřebení uhlíků a závady kabelu nebo vypínače
- 24násobné nastavení sekáče

Příkon		850 W
Otáčky naprázdno		315–630 min^{-1}
Počet příklepů		1650–3300 min^{-1}
Intenzita jednotlivých úderů podle EPTA 05/2009		5,1 J
Vrtací výkon	Ø vrtáku / vrtací korunky	32 / 90 mm
Hmotnost		4,8 kg
Vibrace 3ax při vrtání (a_h)		18 m/s^2
Vibrace 3ax při sekání (a_h)		12,5 m/s^2
Rozměry d × š × v		398 × 108 × 239 mm

KOMBINOVANÁ KLADIVA HR3210C

HR3210C

- Upnutí upraveno pro nástroje SDS-PLUS
- ***ANTIVIBRAČNÍ TECHNOLOGIE*** a rukojeť tlumící rázy
- Vrtání, příklepové vrtání nebo sekání
- Celorozsahová elektronika a omezení náběhového proudu
- Možnost nastavení počtu příklepů/otáček

Dodávané příslušenství	Obj. č.
Přepravní kufr	824825-6
Boční tyčová rukojeť	135197-7
Hloubkový doraz	321248-4
Tuk na sekáče	194683-7
Tkaninová utěrka	443122-7

- Signalizace opotřebení uhlíků a závady kabelu nebo vypínače
- 24násobné nastavení sekáče

Příkon		850 W
Otáčky naprázdno		315–630 min^{-1}
Počet příklepů		1650–3300 min^{-1}
Intenzita jednotlivých úderů podle EPTA 05/2009		5,0 J
Vrtací výkon	Ø vrtáku / vrtací korunky	32 / 90 mm
Hmotnost		5,2 kg
Vibrace 3ax při vrtání (a_h)		10 m/s^2
Vibrace 3ax při sekání (a_h)		7,5 m/s^2
Rozměry d × š × v		398 × 114 × 239 mm

KOMBINOVANÉ KLADIVO HR3210FCT

HR3210FCT

- Upnutí upraveno pro nástroje SDS-PLUS
- ***ANTIVIBRAČNÍ TECHNOLOGIE*** a rukojeť tlumící rázy
- Vrtání, příklepové vrtání nebo sekání
- Celorozsahová elektronika a omezení náběhového proudu
- Možnost nastavení počtu příklepů/otáček

Dodávané příslušenství	Obj. č.
Přepravní kufr	824825-6
Boční tyčová rukojeť	135197-7
Hloubkový doraz	321248-4
Tuk na sekáče	194683-7
Tkaninová utěrka	443122-7
Rychlovýměnné sklíčidlo (vrtání)	194568-7
Rychlovýměnné sklíčidlo (SDS-PLUS)	194578-4

- Signalizace opotřebení uhlíků a závady kabelu nebo vypínače
- 24násobné nastavení sekáče
- Rychlá beznástrojová výměna sklíčidla
- Osvětlení pracovní plochy

Příkon		850 W
Otáčky naprázdno		315–630 min^{-1}
Počet příklepů		1650–3300 min^{-1}
Intenzita jednotlivých úderů podle EPTA 05/2009		4,9 J
Vrtací výkon	vrtáku / vrtací korunky Ø	32 / 90 mm
Hmotnost		5,4 kg
Vibrace 3ax při vrtání (a_h)		10 m/s^2
Vibrace 3ax při sekání (a_h)		8 m/s^2
Rozměry d × š × v		424 × 114 × 239 mm

ELEKTRONICKÉ VRTACÍ KLADIVO HR3540C

HR3540C

- Upínání upravené pro nástroje SDS-MAX
- Regulace otáček a pozvolný rozběh
- Přesně volitelná frekvence příklepů a otáček
- LED signalizace opotřebení uhlíků

Dodávané příslušenství	Obj. č.
Transportní kufr	824825-6
Boční rukojeť	135209-6
Hloubkový doraz	321248-4
Tuk na nástroje	194683-7
Tkaninová utěrka	443122-7

- Výstražná kontrolka signalizuje poruchu kabelu nebo vypínače
- 24násobné nastavení sekáče
- Bez příklepu při chodu naprázdno a omezovač proudu

Upnutí vrtáku		upraveno pro nástroje SDS-MAX
Příkon		850 W
Otáčky naprázdno		315–630 min^{-1}
Počet úderů naprázdno		1650–3300 min^{-1}
Síla jednotlivého úderu podle EPTA 05/2009		5,6 J
Vrtací výkon (vrták Ø)		35 mm
Vrtací výkon (korunka Ø)		90 mm
Hmotnost		5,2 kg
Rozměry d × š × v		439 × 108 × 239 mm

ELEKTRONICKÉ VRTACÍ KLADIVO HR3541FC

HR3541FC

- Upínání upravené pro nástroje SDS-MAX
- ***ANTIVIBRAČNÍ TECHNOLOGIE*** a odpružená rukojeť
- LED osvětlení pracovní plochy s funkcí dosvitu
- Regulace otáček a pozvolný rozběh
- Přesně volitelná frekvence příklepů a otáček
- LED signalizace opotřebení uhlíků

Dodávané příslušenství	Obj. č.
Transportní kufr	824825-6
Boční rukojeť	135209-6
Hloubkový doraz	321248-4
Tuk na nástroje	194683-7
Tkaninová utěrka	443122-7

- Výstražná kontrolka signalizuje poruchu kabelu nebo s vypínače
- 24násobné nastavení sekáče
- Bez příklepu při chodu naprázdno a omezovač proudu

Upnutí vrtáku		upraveno pro nástroje SDS-MAX
Příkon		850 W
Otáčky naprázdno		315–630 min^{-1}
Počet úderů naprázdno		1650–3300 min^{-1}
Síla jednotlivého úderu podle EPTA 05/2009		5,7 J
Vrtací výkon (vrták Ø)		35 mm
Vrtací výkon (korunka Ø)		90 mm
Hmotnost		5,6 kg
Rozměry d × š × v		439 × 114 × 239 mm

Technické údaje a zobrazení jsou nezávazné. Technické změny vyhrazeny. Výrobce není odpovědný za tiskové chyby. Akční leták, obrázky z letáku, kopie letáku a zveřejnění letáku na webových stránkách je možné použít pouze se svolením Makita spol, s r.o.

KOMBINOVANÉ KLADIVO HR4002

HR4002

- Upnutí upraveno pro nástroje SDS-MAX
- Nový přepínač pro volbu příklepového vrtání nebo sekání
- Kluzná spojka brání přetížení stroje při zablokování nástroje
- Bez celorozsahové elektroniky, rozběhu a možnosti regulace otáček
- Odolné proti příklepům při volnoběhu
- Samoodpojovací uhlíky

Dodávané příslušenství	Obj. č.
Transportní kufr	824798-3
Boční rukojeť	135209-6
Hloubkový doraz	321248-4
Mazací tuk	194683-7

- 12násobné nastavení sekáče
- Ergonomicky tvarovaná pogumovaná rukojeť

Příkon		1050 W
Otáčky naprázdno		680 min^{-1}
Počet příklepů při volnoběž. ot.		2500 min^{-1}
Intenzita jednotlivých úderů podle EPTA 05/2009		6,1 J
Vrtací výkon	Ø vrtáku / vrtací korunky	40 / 105 mm
Hmotnost		6,6 kg
Vibrace 3ax při vrtání (a_h)		17,5 m/s^2
Vibrace 3ax při sekání (a_h)		10,5 m/s^2
Rozměry d × š × v		458 × 114 × 256 mm

KOMBINOVANÉ KLADIVO HR4001C

HR4001C

- Upnutí upraveno pro nástroje SDS-MAX
- Elektronický vypínač s možností aretace
- Celorozsahová elektronika a pozvolný rozběh
- Možnost nastavení počtu příklepů/otáček

Dodávané příslušenství	Obj. č.
Přepravní kufr	196183-3
Boční tyčová rukojeť	135209-6
Boční rukojeť tvaru D	134890-0
Hloubkový doraz	321248-4
Tuk na sekáče	194683-7
Tkaninová utěrka	443122-7

- Signalizace opotřebení uhlíků a závady kabelu nebo vypínače
- 16násobné nastavení sekáče

Příkon		1100 W
Otáčky naprázdno		235–480 min^{-1}
Počet příklepů při volnoběž. ot.		1350–2750 min^{-1}
Intenzita jednotlivých úderů podle EPTA 05/2009		6,8 J
Vrtací výkon	Ø vrtáku / vrtací korunky	40 / 105 mm
Hmotnost		6,4 kg
Vibrace 3ax při vrtání (a_h)		12,5 m/s^2
Vibrace 3ax při sekání (a_h)		10,5 m/s^2
Rozměry d × š × v		468 × 106 × 261 mm

KOMBINOVANÉ KLADIVO HR4003C

HR4003C

- Upnutí upraveno pro nástroje SDS-MAX
- Elektronický vypínač s možností aretace
- Celorozsahová elektronika a pozvolný rozběh
- Možnost nastavení počtu příklepů/otáček

Dodávané příslušenství	Obj. č.
Přepravní kufr	196277-4
Boční rukojeť	123138-5
Boční rukojeť	196792-8
Hloubkový doraz	331955-1
Tuk na sekáče	194683-7
Tkaninová utěrka	443122-7

- Signalizace opotřebení uhlíků a závady kabelu nebo vypínače
- 16násobné nastavení sekáče

Příkon		1100 W
Otáčky naprázdno		250–500 min^{-1}
Počet příklepů při volnoběž. ot.		1450–2900 min^{-1}
Intenzita jednotlivých úderů podle EPTA 05/2009		8,3 J
Vrtací výkon	Ø vrtáku / vrtací korunky	40 / 105 mm
Hmotnost		6,2 kg
Vibrace 3ax při vrtání (a_h)		10 m/s^2
Vibrace 3ax při sekání (a_h)		9 m/s^2
Rozměry d × š × v		479 × 106 × 263 mm

KOMBINOVANÉ KLADIVO HR4011C

HR4011C

- Upnutí upraveno pro nástroje SDS-MAX
- ***ANTIVIBRAČNÍ TECHNOLOGIE*** a rukojeť tlumící rázy zajišťující nižší vibrace než HR4001C
- Celorozsahová elektronika a pozvolný rozběh

Dodávané příslušenství	Obj. č.
Přepravní kufr	154731-4
Boční tyčová rukojeť	135209-6
Boční rukojeť tvaru D	134890-0
Hloubkový doraz	321248-4
Tuk na sekáče	194683-7
Tkaninová utěrka	443122-7

- Možnost nastavení počtu příklepů/otáček
- Signalizace opotřebení uhlíků a závady kabelu nebo vypínače
- 16násobné nastavení sekáče

Příkon		1100 W
Otáčky naprázdno		235–480 min^{-1}
Počet příklepů při volnoběž. ot.		1350–2750 min^{-1}
Intenzita jednotlivých úderů podle EPTA 05/2009		6,2 J
Vrtací výkon	Ø vrtáku / vrtací korunky	40 / 105 mm
Hmotnost		6,7 kg
Vibrace 3ax při vrtání (a_h)		7,5 m/s^2
Vibrace 3ax při sekání (a_h)		6,5 m/s^2
Rozměry d × š × v		468 × 116 × 261 mm

KOMBINOVANÉ KLADIVO HR4013C

HR4013C

- Upínání upravené pro nástroje SDS-MAX
- Nové řešení Antivibrační technologie zaručuje nejnižší vibrace ve své třídě
- Regulace otáček a pozvolný rozběh
- Signalizace opotřebení uhlíků a závady kabelu nebo vypínače

Dodávané příslušenství	Obj. č.
Přepravní kufr	196278-2
Boční rukojeť	123138-5
Boční rukojeť	196792-8
Tuk na sekáče	194683-7
Tkaninová utěrka	443122-7

- Výstražná kontrolka signalizuje poruchu kabelu nebo s vypínače
- 12násobné nastavení sekáče
- Bez příklepu při chodu naprázdno a omezovač proudu

Příkon		1100 W
Otáčky naprázdno		250–500 min^{-1}
Počet úderů naprázdno		1450–2900 min^{-1}
Síla jednotlivého úderu		8,0 J
Síla jednotlivého úderu	Ø vrtáku / vrtací korunky	40 / 105 mm
Hmotnost		6,8 kg
Vibrace 3ax při vrtání (a_h)		8 m/s^2
Vibrace 3ax při sekání (a_h)		4,5 m/s^2
Rozměry d × š × v		479 × 112 × 263 mm

KOMBINOVANÉ KLADIVO HR4501C

HR4501C

- Upnutí upraveno pro nástroje SDS-MAX
- Celorozsahová elektronika a pozvolný rozběh
- Možnost nastavení počtu příklepů/otáček

Dodávané příslušenství	Obj. č.
Přepravní kufr	158275-6
Boční tyčová rukojeť	135209-6
Boční rukojeť D	134890-0
Hloubkový doraz	321248-4
Tuk na sekáče	194683-7
Tkaninová utěrka	443122-7

- Signalizace opotřebení uhlíků a závady kabelu nebo vypínače
- 16násobné nastavení sekáče
- Odolné proti příklepům ve volnoběhu

Příkon		1350 W
Otáčky naprázdno		130–280 min^{-1}
Počet příklepů při volnoběž. ot.		1250–2750 min^{-1}
Intenzita jednotlivých úderů podle EPTA 05/2009		10,1 J
Vrtací výkon	Ø vrtáku / vrtací korunky	45 / 125 mm
Hmotnost		8,4 kg
Vibrace 3ax při vrtání (a_h)		16 m/s^2
Vibrace 3ax při sekání (a_h)		12,5 m/s^2
Rozměry d × š × v		458 × 121 × 288 mm

KOMBINOVANÉ KLADIVO HR4511C

HR4511C

- Upnutí upraveno pro nástroje SDS-MAX
- ***ANTIVIBRAČNÍ TECHNOLOGIE*** a rukojeť tlumící rázy zajišťující nižší vibrace než HR4501C
- Celorozsahová elektronika a pozvolný rozběh
- Možnost nastavení počtu příklepů/otáček

Dodávané příslušenství	Obj. č.
Přepravní kufr	158273-0
Boční tyčová rukojeť	135209-6
Boční rukojeť D	134890-0
Hloubkový doraz	321248-4
Tuk na sekáče	194683-7
Tkaninová utěrka	443122-7

- Signalizace opotřebení uhlíků a závady kabelu nebo vypínače
- 16násobné nastavení sekáče
- Odolné proti příklepům ve volnoběhu

Příkon		1350 W
Otáčky naprázdno		130–280 min^{-1}
Počet příklepů při volnoběž. ot.		1250–2750 min^{-1}
Intenzita jednotlivých úderů podle EPTA 05/2009		9,4 J
Vrtací výkon	Ø vrtáku / vrtací korunky	45 / 125 mm
Hmotnost		9,1 kg
Vibrace 3ax při vrtání (a_h)		7,5 m/s^2
Vibrace 3ax při sekání (a_h)		7 m/s^2
Rozměry d × š × v		458 × 136 × 288 mm

Technické údaje a zobrazení jsou nezávazné. Technické změny vyhrazeny. Výrobce není odpovědný za tiskové chyby. Akční leták, obrázky z letáku, kopie letáku a zveřejnění letáku na webových stránkách je možné použít pouze se svolením Makita spol, s r.o.

KOMBINOVANÉ KLADIVO HR5201C

HR5201C

- Upnutí upraveno pro nástroje SDS-MAX
- Celorozsahová elektronika a pozvolný rozběh
- Možnost nastavení počtu příklepů/otáček
- Signalizace opotřebení uhlíků a závady kabelu nebo vypínače
- 16násobné nastavení sekáče

Dodávané příslušenství	Obj. č.
Přepravní kufr	158275-6
Boční tyčová rukojeť	135380-6
Boční rukojeť D	135269-8
Hloubkový doraz	321248-4
Tuk na sekáče	194683-7
Tkaninová utěrka	443122-7

- Odolné proti příklepům ve volnoběhu
- Nové, samoodpojovací uhlíky s delší životností

Příkon		1500 W
Otáčky naprázdno		130–260 min^{-1}
Počet příklepů při volnoběž. ot.		1075–2150 min^{-1}
Intenzita jednotlivých úderů podle EPTA 05/2009		19,7 J
Vrtací výkon	Ø vrtáku / vrtací korunky	52 / 160 mm
Hmotnost		11,4 kg
Vibrace 3ax při vrtání (a_h)		21,5 m/s^2
Vibrace 3ax při sekání (a_h)		13,5 m/s^2
Rozměry d × š × v		599 × 130 × 287 mm

KOMBINOVANÉ KLADIVO HR5211C

HR5211C

- Upnutí upraveno pro nástroje SDS-MAX
- ***ANTIVIBRAČNÍ TECHNOLOGIE*** a rukojeť tlumící rázy zajišťující podstatně nižší vibrace než HR5201C
- Celorozsahová elektronika a pozvolný rozběh
- Možnost nastavení počtu příklepů/otáček

Dodávané příslušenství	Obj. č.
Přepravní kufr	158273-0
Boční tyčová rukojeť	135380-6
Boční rukojeť D	135269-8
Hloubkový doraz	321248-4
Tuk na sekáče	194683-7
Tkaninová utěrka	443122-7

- Signalizace opotřebení uhlíků a závady kabelu nebo vypínače
- Odolné proti příklepům ve volnoběhu
- Nové, samoodpojovací uhlíky s delší životností

Příkon		1500 W
Otáčky naprázdno		130–260 min^{-1}
Počet příklepů při volnoběž. ot.		1075–2150 min^{-1}
Intenzita jednotlivých úderů podle EPTA 05/2009		18,9 J
Vrtací výkon	Ø vrtáku / vrtací korunky	52 / 160 mm
Hmotnost		12,4 kg
Vibrace 3ax při vrtání (a_h)		12,5 m/s^2
Vibrace 3ax při sekání (a_h)		8 m/s^2
Rozměry d × š × v		599 × 149 × 287 mm

LEHKÉ SEKACÍ KLADIVO HK0500

HK0500

- Upnutí upraveno pro nástroje SDS-PLUS
- Ideální pro osekávání omítky, malty a starých obkladaček

Dodávané příslušenství	Obj. č.
Přepravní kufr	824523-2
Sekáč široký	A-30483

- Elektronická regulace počtu úderů
- 12násobné nastavení sekáče

Příkon	550 W
Počet příklepů	2000–3500 min^{-1}
Intenzita jednotlivých úderů podle EPTA 05/2009	1,8 J
Hmotnost	3,2 kg
Vibrace 3ax (a_h)	9,5 m/s^2
Rozměry d × š × v	468 × 83 × 174 mm

LEHKÉ SEKACÍ KLADIVO HK1820

HK1820

- Upnutí upraveno pro nástroje SDS-PLUS
- Kompaktní design (celková délka jen 351 mm)
- Ideální pro osekávání omítky, malty a starých obkladaček
- 12násobné nastavení sekáče pro efektivní manipulaci
- Možnost nastavení počtu příklepů
- Velký elektronický vypínač

Dodávané příslušenství	Obj. č.
Přepravní kufr	824789-4
Špičatý sekáč	P-25068
Plochý sekáč	P-25074
Sekáč na kachličky	P-63987

- Rukojeť s tlumením zpětného rázu (nejnižší vibrace v této třídě – jen 10 m/s^2)
- Aretace vypínače pro trvalý provoz
- Snadná údržba
- **HK1820L** – provedení s prodlouženou rukojetí a kolečky bez možnosti regulace otáček

Příkon	550 W
Počet příklepů	0–3200 min^{-1}
Intenzita jednotlivých úderů podle EPTA 05/2009	3,1 J
Hmotnost	3,4 kg
Vibrace 3ax (a_h)	10 m/s^2
Rozměry d × š × v	351 × 102 × 203 mm

SEKACÍ KLADIVO HM0870C

HM0870C

- Upnutí upraveno pro nástroje SDS-MAX
- Celorozsahová elektronika pro stálý počet příklepů při zatížení
- Možnost regulace otáček, pozvolný rozběh
- Signalizace poruchy kabelu a vypínače

Dodávané příslušenství	Obj. č.
Mazací tuk	194683-7
Tkaninová utěrka	443122-7
Transportní kufr	824905-8

- Uhlíky s prodlouženou životností
- Odolné proti příklepům ve volnoběhu

Příkon	1100 W
Počet příklepů	1100–2650 min^{-1}
Intenzita jednotlivých úderů podle EPTA 05/2009	7,6 J
Hmotnost	5,1 kg
Vibrace 3ax (a_h)	11,5 m/s^2
Rozměry d × š × v	449 × 109 × 230 mm

SEKACÍ KLADIVO HM0871C

HM0871C

- Upnutí upraveno pro nástroje SDS-MAX
- Celorozsahová elektronika pro stálý počet příklepů při zatížení
- Možnost regulace otáček, pozvolný rozběh signalizace poruchy kabelu a vypínače
- Signalizace poruchy kabelu a vypínače

Dodávané příslušenství	Obj. č.
Mazací tuk	194683-7
Tkaninová utěrka	443122-7
Transportní kufr	824905-8

- Uhlíky s prodlouženou životností
- Odolné proti příklepům ve volnoběhu
- ***ANTIVIBRAČNÍ TECHNOLOGIE*** snižuje vibrace až o 70 %
- Inovační řešení příklepu – při volnoběhu dochází ke snížení počtu příklepů, což zaručuje pohodlnější a přesnější práci s minimem vibrací

Příkon	1100 W
Počet příklepů	1100–2650 min^{-1}
Intenzita jednotlivých úderů podle EPTA 05/2009	8,1 J
Hmotnost	5,6 kg
Vibrace 3ax (a_h)	8 m/s^2
Rozměry d × š × v	466 × 116 × 230 mm

SEKACÍ KLADIVO HM1101C

HM1101C

- Upnutí upraveno pro nástroje SDS-MAX
- Celorozsahová elektronika pro stálý počet příklepů při zatížení
- Možnost regulace otáček, pozvolný rozběh

Dodávané příslušenství	Obj. č.
Sekáč špičatý 280 mm	A-80787
Tuk na sekáče	194683-7
Tkaninová utěrka	443122-7
Transportní kufr	140562-7

- Signalizace poruchy kabelu a vypínače
- Uhlíky s prodlouženou životností
- Odolné proti příklepům ve volnoběhu

Příkon	1300 W
Počet úderů naprázdno	1100–2650 min^{-1}
Intenzita jednotlivých úderů podle EPTA 05/2009	11,5 J
Hmotnost	7,3 kg
Vibrace 3ax (a_h)	13,5 m/s^2
Rozměry d × š × v	528 × 115 × 247 mm

Technické údaje a zobrazení jsou nezávazné. Technické změny vyhrazeny. Výrobce není odpovědný za tiskové chyby. Akční leták, obrázky z letáku, kopie letáku a zveřejnění letáku na webových stránkách je možné použít pouze se svolením Makita spol, s r.o.

SEKACÍ KLADIVO HM1111C

HM1111C

- Upnutí upraveno pro nástroje SDS-MAX
- Celorozsahová elektronika pro stálý počet příklepů při zatížení
- Možnost regulace otáček, pozvolný rozběh
- Signalizace poruchy kabelu a vypínače
- Odolné proti příklepům ve volnoběhu

Dodávané příslušenství	Obj. č.
Sekáč špičatý 280 mm	A-80787
Tuk na sekáče	194683-7
Tkaninová utěrka	443122-7
Transportní kufr	140562-7

- Uhlíky s prodlouženou životností
- Odolné proti příklepům ve volnoběhu
- ***ANTIVIBRAČNÍ TECHNOLOGIE*** snižuje vibrace až o 70 %
- Inovační řešení příklepu – při volnoběhu dochází ke snížení počtu příklepů, což zaručuje pohodlnější a přesnější práci s minimem vibrací

Příkon	1300 W
Počet úderů naprázdno	1100–2650 min^{-1}
Intenzita jednotlivých úderů podle EPTA 05/2009	11,2 J
Vibrace	7,5 m/s^2
Hmotnost	8 kg
Vibrace 3ax (a_h)	8 m/s^2
Rozměry d × š × v	528 × 126 × 247 mm

BOURACÍ KLADIVO HM1203C

HM1203C

- Upnutí upraveno pro nástroje SDS-MAX
- Celorozsahová elektronika pro stálý počet příklepů při zatížení
- Možnost regulace otáček, pozvolný rozběh

Dodávané příslušenství	Obj. č.
Sekáč špičatý 280 mm	A-80787
Mazací tuk	194683-7
Tkaninová utěrka	443122-7
Boční rukojeť	135269-8
Transportní kufr	824876-9

- Signalizace poruchy kabelu a vypínače
- Samoodpojovací uhlíky
- Odolné proti příklepům ve volnoběhu

Příkon	1510 W
Počet příklepů	950–1900 min
Intenzita jednotlivých úderů podle EPTA 05/2009	19,1 J
Hmotnost	9,7 kg
Vibrace 3ax (a_h)	15,5 m/s^2
Rozměry d × š × v	576 × 128 × 265 mm

BOURACÍ KLADIVO HM1213C

HM1213C

- Upnutí upraveno pro nástroje SDS-MAX
- Celorozsahová elektronika pro stálý počet příklepů při zatížení
- Možnost regulace otáček, pozvolný rozběh
- Signalizace poruchy kabelu a vypínače

Dodávané příslušenství	Obj. č.
Sekáč špičatý 280 mm	A-80787
Mazací tuk	194683-7
Tkaninová utěrka	443122-7
Boční rukojeť	135269-8
Transportní kufr	824908-2

- Samoodpojovací uhlíky
- Odolné proti příklepům ve volnoběhu
- ***ANTIVIBRAČNÍ TECHNOLOGIE*** snižuje vibrace až o 70 %
- Inovační řešení příklepu – při volnoběhu dochází ke snížení počtu příklepů, což zaručuje pohodlnější a přesnější práci s minimem vibrací

Příkon	1510 W
Počet příklepů	950–1900 min^{-1}
Intenzita jednotlivých úderů podle EPTA 05/2009	18,6 J
Hmotnost	10,8 kg
Vibrace 3ax (a_h)	7 m/s^2
Rozměry d × š × v	576 × 149 × 265 mm

BOURACÍ KLADIVO HM1214C

HM1214C

- Upnutí upraveno pro nástroje SDS-MAX
- Celorozsahová elektronika pro stálý počet příklepů při zatížení
- Signalizace poruchy kabelu a vypínače

Dodávané příslušenství	Obj. č.
Sekáč špičatý 280 mm	A-80787
Mazací tuk	194683-7
Tkaninová utěrka	443122-7
Boční rukojeť	135283-4
Transportní kufr	824882-4

- Samoodpojovací uhlíky
- Odolné proti příklepům ve volnoběhu
- Možnost regulace otáček, pozvolný rozběh
- ***ANTIVIBRAČNÍ TECHNOLOGIE*** snižuje vibrace až o 70 %
- Inovační řešení příklepu – při volnoběhu dochází ke snížení počtu příklepů, což zaručuje pohodlnější a přesnější práci s minimem vibrací

Příkon	1510 W
Počet příklepů	950–1900 min
Intenzita jednotlivých úderů podle EPTA 05/2009	19,9 J
Hmotnost	12,3 kg
Vibrace 3ax (a_h)	8 m/s^2
Rozměry d × š × v	700 × 129 × 265 mm

BOURACÍ KLADIVO HM1307C

HM1307C

- Upnutí šestihran 30 mm
- Celorozsahová elektronika pro stálý počet příklepů při zatížení
- Možnost regulace otáček, pozvolný rozběh
- Signalizace poruchy kabelu a vypínače

Dodávané příslušenství	Obj. č.
Transportní kufr	824898-9
Sekáč špičatý 400 mm	P-05549

- Uhlíky s prodlouženou životností
- Odolné proti příklepům ve volnoběhu
- Prodloužená životnost ve srovnání s HM1304

Příkon	1510 W
Počet úderů naprázdno	730–1450 min^{-1}
Intenzita jednotlivých úderů podle EPTA 05/2009	25,5 J
Hladina akustického tlaku	102 dB (A)
Hmotnost	15,3 kg
Vibrace 3ax (a_h)	12,5m/s^2
Rozměry d × š × v	715 × 129 × 266 mm

BOURACÍ KLADIVA HM1317C

HM1317C

- Upnutí šestihran 30 mm
- Celorozsahová elektronika pro stálý počet příklepů při zatížení
- Možnost regulace otáček, pozvolný rozběh
- Uhlíky s prodlouženou životností
- Prodloužená životnost ve srovnání s HM1304

Dodávané příslušenství	Obj. č.
Transportní kufr	824897-1
Sekáč špičatý 400 mm	P-05549

- ***ANTIVIBRAČNÍ TECHNOLOGIE*** snižuje vibrace až o 70 %
- Odolné proti příklepům ve volnoběhu
- Signalizace poruchy kabelu a vypínače
- Inovační řešení příklepu – při volnoběhu dochází ke snížení počtu příklepů, což zaručuje pohodlnější a přesnější práci s minimem vibrací

Příkon	1510 W
Počet úderů naprázdno	730–1450 min^{-1}
Intenzita jednotlivých úderů podle EPTA 05/2009	25 J
Hladina akustického tlaku	104 dB (A)
Hmotnost	17 kg
Vibrace 3ax (a_h)	8,6 m/s^2
Rozměry d × š × v	715 × 129 × 266 mm

BOURACÍ KLADIVO HM1400

HM1400

- Upnutí nástroje šestihran 30 mm
- Odolné proti příklepům ve volnoběhu

Dodávané příslušenství	Obj. č.
Sekáč špičatý	P-05549

- K rozrušování povrchů silnic, základů a bourání betonových pilířů
- Samoodpojovací uhlíky

Příkon	1240 W
Počet příklepů	1200 min^{-1}
Intenzita jednotlivých úderů podle EPTA 05/2009	29,5 J
Hmotnost	18,1 kg
Vibrace 3ax (a_h)	20 m/s^2
Rozměry d × š × v	613 × 223 × 510 mm

Technické údaje a zobrazení jsou nezávazné. Technické změny vyhrazeny. Výrobce není odpovědný za tiskové chyby. Akční leták, obrázky z letáku, kopie letáku a zveřejnění letáku na webových stránkách je možné použít pouze se svolením Makita spol, s r.o.

BOURACÍ KLADIVO HM1307CB

HM1307CB

- Upnutí šestihran 28 mm
- Celorozsahová elektronika pro stálý počet příklepů při zatížení
- Možnost regulace otáček, pozvolný rozběh
- Signalizace poruchy kabelu a vypínače

Dodávané příslušenství	Obj. č.
Transportní kufr	824898-9
Sekáč špičatý 400 mm	P-05692

- Uhlíky s prodlouženou životností
- Odolné proti příklepům ve volnoběhu
- Prodloužená životnost ve srovnání s HM1304B

Příkon	1510 W
Počet úderů naprázdno	730–1450 min^{-1}
Intenzita jednotlivých úderů podle EPTA 05/2009	23,6 J
Hladina akustického tlaku	102 dB (A)
Hmotnost	17,3 kg
Vibrace 3ax (a_h)	14,4 m/s²
Rozměry d × š × v	824 × 129 × 266 mm

BOURACÍ KLADIVO HM1801

HM1801

- Upnutí nástroje šestihran 28 mm
- Nejefektivnější nastavení příklepů ve své třídě
- 6násobné nastavení sekáče pro efektivní manipulaci
- Rozrušování povrchů silnic, základů nebo demolice

Dodávané příslušenství	Obj. č.
Šestihranný nástrčkový klíč č. 5	783203-8

- Signalizace poruchy kabelu a vypínače
- Samoodpojovací uhlíky
- Nízká hlučnost

Příkon	2000 W
Počet příklepů	1100 min^{-1}
Intenzita jednotlivých úderů podle EPTA 05/2009	44,9 J
Hladina akustického tlaku	106 dB (A)
Hmotnost	29,7 kg
Vibrace 3ax (a_h)	16 m/s²
Rozměry d × š × v	824 × 146 × 633 mm

BOURACÍ KLADIVO HM1810

HM1810

- Upnutí nástroje šestihran 28 mm
- ***ANTIVIBRAČNÍ TECHNOLOGIE*** snižuje vibrace až o 70 %
- Nejsilnější bourací kladivo ve své třídě
- 6násobné nastavení sekáče pro efektivní manipulaci

Dodávané příslušenství	Obj. č.
Šestihranný nástrčkový klíč č. 5	783203-8

- Rozrušování povrchů silnic, základů nebo demolice
- Kontrolka hlásí poruchu kabelu a vypínače
- Samoodpojovací uhlíky
- Nízká hlučnost

Příkon	2000 W
Počet příklepů	1100 min^{-1}
Intenzita jednotlivých úderů podle EPTA 05/2009	44,9 J
Hladina akustického tlaku	107 dB (A)
Hmotnost	32,3 kg
Vibrace 3ax (a_h)	8 m/s²
Rozměry d × š × v	824 × 146 × 633 mm

PŘÍKLEPOVÁ VRTAČKA HP1640K

HP1640K

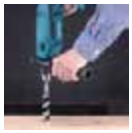

- Vysoká rychlost vrtání
- Vrtání, vrtání s příklepem, šroubování
- Vypínač s elektronickou regulací, aretací stálého chodu a L/P chodem

Dodávané příslušenství	Obj. č.
Hloubkový doraz	324219-0
Klíč ke sklíčidlu	763448-4
Transportní kufr	824724-2
Sklíčidlo	P-04329

- Ergonomicky tvarovaná pogumovaná rukojeť
- Sklíčidlo s ozubeným věncem
- V praktickém transportním kufru

Příkon	680 W
Otáčky naprázdno	0–2800 min^{-1}
Počet úderů naprázdno	0–44800 min^{-1}
Vrtací výkon do betonu / ocele / dřeva Ø	13 / 16 / 30 mm
Rozsah upínání sklíčidla	1,5–13 mm
Hmotnost	2 kg
Rozměry d × š × v	303 × 72 × 222 mm

PŘÍKLEPOVÁ VRTAČKA HP1641K

HP1641K

- Vysoká rychlost vrtání
- Vrtání, vrtání s příklepem, šroubování
- Vypínač s elektronickou regulací, aretací stálého chodu a L/P chodem

Dodávané příslušenství	Obj. č.
Hloubkový doraz	324219-0
Transportní kufr	824724-2
Rychlosklíčidlo	196193-0

- Ergonomicky tvarovaná pogumovaná rukojeť
- S rychlosklíčidlem
- V praktickém transportním kufru

Příkon	680 W
Otáčky naprázdno	0–2800 min^{-1}
Počet úderů naprázdno	0–44800 min^{-1}
Vrtací výkon do betonu / ocele / dřeva Ø	13 / 16 / 30 mm
Rozsah upínání sklíčidla	13 mm
Hmotnost	2 kg
Rozměry d × š × v	303 × 72 × 222 mm

PŘÍKLEPOVÁ VRTAČKA HP1641K1X

HP1641K1X

- Vysoká rychlost vrtání
- Vrtání, vrtání s příklepem, šroubování
- Vypínač s elektronickou regulací, aretací stálého chodu a L/P chodem

Dodávané příslušenství	Obj. č.
Hloubkový doraz	324219-0
Transportní kufr	824724-2
Rychlosklíčidlo	196193-0
Sada vrtáků	D-08660

- Ergonomicky tvarovaná pogumovaná rukojeť
- S rychlosklíčidlem
- V praktickém transportním kufru

Příkon	680 W
Otáčky naprázdno	0–2800 min^{-1}
Počet úderů naprázdno	0–44800 min^{-1}
Vrtací výkon do betonu / ocele / dřeva Ø	13 / 16 / 30 mm
Rozsah upínání sklíčidla	13 mm
Hmotnost	2 kg
Rozměry d × š × v	303 × 72 × 222 mm

PŘÍKLEPOVÁ VRTAČKA HP1630K

HP1630K

- Výkonný motor 710 W
- Vrtání, vrtání s příklepem nebo šroubování
- Válcovitá hliníková skříň převodovky a motoru pro nejnáročnější aplikace
- Vypínač s elektronickou regulací, aretací stálého chodu a L/P chodem

Dodávané příslušenství	Obj. č.
Držák klíče	418163-2
Klíč ke sklíčidlu	763448-4
Transportní kufr	824811-7
Sklíčidlo	P-04329

- Ergonomicky tvarovaná pogumovaná rukojeť
- Ozubené sklíčidlo
- V praktickém transportním kufru

Příkon	710 W
Otáčky naprázdno	0–3200 min^{-1}
Počet úderů naprázdno	0–48000 min^{-1}
Vrtací výkon do ocele /betonu / dřeva Ø	13 / 16 / 30 mm
Rozsah upínání sklíčidla	1,5–13 mm
Hmotnost	2,1 kg
Rozměry d × š × v	296 × 75 × 204 mm

Technické údaje a zobrazení jsou nezávazné. Technické změny vyhrazeny. Výrobce není odpovědný za tiskové chyby. Akční leták, obrázky z letáku, kopie letáku a zveřejnění letáku na webových stránkách je možné použít pouze se svolením Makita spol, s r.o.

PŘÍKLEPOVÁ VRTAČKA HP1631K

HP1631K

- Výkonný motor 710 W
- Vrtání, vrtání s příklepem nebo šroubování
- Válcovitá hliníková skříň převodovky a motoru pro nejnáročnější aplikace
- Vypínač s elektronickou regulací, aretací stálého chodu a L/P chodem

Dodávané příslušenství	Obj. č.
Rychlosklíčidlo	196193-0
Transportní kufr	824811-7

- Ergonomicky tvarovaná pogumovaná rukojeť
- Rychlosklíčidlo
- V praktickém transportním kufru

Příkon		710 W
Otáčky naprázdno		0–3200 min⁻¹
Počet úderů naprázdno		0–48000 min⁻¹
Vrtací výkon	do ocele /betonu / dřeva Ø	13 / 16 / 30 mm
Rozsah upínání sklíčidla		1,5–13 mm
Hmotnost		2 kg
Rozměry d × š × v		296 × 75 × 204 mm

2RYCHLOSTNÍ PŘÍKLEPOVÁ VRTAČKA HP2050HJ

HP2050HJ

- Ochrana převodovky a obsluhy při zablokování vrtáku
- Robustní skříň převodovky z hliníkového tlakového odlitku
- Vypínač s elektronickou regulací, aretací stálého chodu a L/P chodem
- Dvourychlostní převodovka s elektronickou regulací
- Pogumovaná protiskluzová rukojeť

Dodávané příslušenství	Obj. č.
Systainer MAKPAC	821549-5
Vložka systaineru	838039-1
Boční rukojeť	135302-6
Sklíčidlo s ozubeným věncem 13 mm	193822-6
Klíč na sklíčidlo	763448-4
Hloubkový doraz	415486-9

Příkon		720 W
	1. přev. st.	**2. přev. st.**
Otáčky naprázno	0–1200 min⁻¹	0–2900 min⁻¹
Počet úderů naprázdno	0–24000 min⁻¹	0–58000 min⁻¹
Vrtací výkon	do ocele 13 mm	8 mm
	do betonu 20 mm	13 mm
	do železa 40 mm	25 mm
Rozsah upínání sklíčidla		1,5–13 mm
Hmotnost		2,5 kg
Rozměry d × š × v		372 × 70 × 220 mm

2RYCHLOSTNÍ PŘÍKLEPOVÁ VRTAČKA HP2051HJ

HP2051HJ

- Ochrana převodovky a obsluhy při zablokování vrtáku
- Robustní skříň převodovky z hliníkového tlakového odlitku
- Vypínač s elektronickou regulací, aretací stálého chodu a L/P chodem
- Dvourychlostní převodovka s elektronickou regulací
- Pogumovaná protiskluzová rukojeť

Dodávané příslušenství	Obj. č.
Systainer MAKPAC	821549-5
Vložka systaineru	838039-1
Boční rukojeť	135302-6
Rychloupínací sklíčidlo 13 mm	194254-0
Hloubkový doraz	415486-9

Příkon		720 W
	1. přev. st.	**2. přev. st.**
Otáčky naprázno	0–1200 min⁻¹	0–2900 min⁻¹
Počet úderů naprázdno	0–24000 min⁻¹	0–58000 min⁻¹
Vrtací výkon	do ocele 13 mm	8 mm
	do betonu 20 mm	13 mm
	do železa 40 mm	25 mm
Rozsah upínání sklíčidla		1,5–13 mm
Hmotnost		2,5 kg
Rozměry d × š × v		360 × 70 × 220 mm

2RYCHLOSTNÍ PŘÍKLEPOVÁ VRTAČKA HP2070J

HP2070J

- Silný motor
- Signalizace poruchy kabelu a vypínače
- Výstražná signalizace přetížení stroje a pozvolný rozběh
- Vypínač s elektronickou regulací, aretací stálého chodu a L/P chodem

Dodávané příslušenství	Obj. č.
Systainer MAKPAC	821549-5
Vložka systaineru	838039-1
Boční rukojeť	135302-6
Sklíčidlo s ozubeným věncem 13 mm	193822-6
Klíč na sklíčidlo	763448-4
Hloubkový doraz	324219-0

- Dvourychlostní převodovka s elektronickou regulací a aretací
- Robustní skříň převodovky z hliníkového tlakového odlitku

Příkon		1010 W
	1. přev. st.	**2. přev. st.**
Otáčky naprázdno	0–1200 min⁻¹	0–2900 min⁻¹
Počet úderů naprázdno	0–24000 min⁻¹	0–58000 min⁻¹
Vrtací výkon	do ocele 16 mm	8 mm
	do betonu 20 mm	13 mm
	do železa 40 mm	25 mm
Rozsah upínání sklíčidla		1,5–13 mm
Hmotnost		2,5 kg
Rozměry d × š × v		362 × 70 × 220 mm

2RYCHLOSTNÍ PŘÍKLEPOVÁ VRTAČKA HP2071J

HP2071J

- Silný motor
- Signalizace poruchy kabelu a vypínače
- Výstražná signalizace přetížení stroje a pozvolný rozběh
- Vypínač s elektronickou regulací, aretací stálého chodu a L/P chodem

Dodávané příslušenství	Obj. č.
Systainer MAKPAC	821549-5
Vložka systaineru	838039-1
Boční rukojeť	135302-6
Rychloupínací sklíčidlo 13 mm	194254-0
Hloubkový doraz	324219-0

- Dvourychlostní převodovka s elektronickou regulací a aretací
- Robustní skříň převodovky z hliníkového tlakového odlitku

Příkon		1010 W
	1. přev. st.	**2. přev. st.**
Otáčky naprázdno	0–1200 min⁻¹	0–2900 min⁻¹
Počet úderů naprázdno	0–24000 min⁻¹	0–58000 min⁻¹
Vrtací výkon	do ocele 16 mm	8 mm
	do betonu 20 mm	13 mm
	do železa 40 mm	25 mm
Rozsah upínání sklíčidla		1,5–13 mm
Hmotnost		2,5 kg
Rozměry d × š × v		362 × 70 × 220 mm

VYSOKORYCHLOSTNÍ VRTAČKA 6501 / 6501X

6501/6501X

- Kompaktní vrtačka o hmotnosti 900 gramů pro horizontální a vertikální práce a pro práce nad hlavou
- Lehká a snadno ovladatelná
- Přístroj ideální k sériovému vrtání, např. otvorů pro slepé nýty, šrouby do plechu apod.

Dodávané příslušenství	Obj. č.
Hloubkový doraz	322177-4
Sklíčidlo s ozubeným věncem **6501**	192887-5
Klíč na utahování sklíčidla **6501**	P-04341
Rychloupínací sklíčidlo **6501X**	193211-5

- 6501 se sklíčidlem s ozubeným věncem
- 6501X s rychloupínacím sklíčidlem

Příkon		230 W
Otáčky naprázdno		4500 min⁻¹
Upínací rozsah sklíčidla **6501**		0,5–6,5 mm
Upínací rozsah sklíčidla **6501X**		0,8–6,5 mm
Vrtací výkon	do ocele / dřeva	6,5 / 9 mm
Hmotnost		0,9 kg
Rozměry d × š × v		206 × 63 × 141 mm

VYSOKORYCHLOSTNÍ VRTAČKA DP2010

DP2010

novinka

- Kompaktní vrtačka o hmotnosti 1 kg
- Lehká, snadno ovladatelná, ideální pro práce nad hlavou
- Vysoká rychlost umožňuje použití stroje při sériovém vrtání
- Hloubkový doraz s gumovou koncovkou

Dodávané příslušenství	Obj. č.
Sklíčidlo 13 mm	763077-3
Klíč	763418-3
Držák dorazu	418198-3
Hloubkový doraz	196322-5

- Sklíčidlo s ozubeným věncem
- Ergonomicky tvarovaná pogumovaná rukojeť pro pohodlnou a bezpečnou práci

Příkon		370 W
Otáčky naprázdno		0–4200 min⁻¹
Upínací rozsah sklíčidla		0,5–6,5 mm
Vrtací výkon	do ocele / dřeva	6,5 / 15 mm
Hmotnost		1 kg
Rozměry d × š × v		209 × 64 × 175 mm

Technické údaje a zobrazení jsou nezávazné. Technické změny vyhrazeny. Výrobce není odpovědný za tiskové chyby. Akční leták, obrázky z letáku, kopie letáku a zveřejnění letáku na webových stránkách je možné použít pouze se svolením Makita spol, s r.o.

VYSOKORYCHLOSTNÍ VRTAČKA DP2011

DP2011

- Kompaktní vrtačka o hmotnosti 1,1 kg
- Lehká, snadno ovladatelná, ideální pro práce nad hlavou
- Vysoká rychlost umožňuje použití stroje při sériovém vrtání
- Hloubkový doraz s gumovou koncovkou

Dodávané příslušenství	Obj. č.
Rychlosklíčidlo	193203-4
Hloubkový doraz	196322-5

- Rychlosklíčidlo
- Ergonomicky tvarovaná pogumovaná rukojeť pro pohodlnou a bezpečnou práci

Příkon		370 W
Otáčky naprázdno		0–4200 min^{-1}
Upínací rozsah sklíčidla		0,5–6,5 mm
Vrtací výkon	do ocele / dřeva	6,5 / 15 mm
Hmotnost		1,1 kg
Rozměry d × š × v		222 × 64 × 175 mm

VRTAČKA 6412

6412

- Dobře ovladatelná vrtačka s motorem 450 W a hmotností pouze 1,3 kg
- Ergonomický design k přímočarému přenosu síly na hrot nástroje
- Vypínač s elektronickou regulací, aretací stálého chodu a L/P chodem

Dodávané příslušenství	Obj. č.
Sklíčidlo s ozubeným věncem	P-04313
Klíč na utahování sklíčidla	763418-3

- Velký vypínač, k dobrému uchopení
- Kuličková ložiska umožňují přesné vrtání nebo šroubování
- Pogumovaná protiskluzová rukojeť
- Se sklíčidlem s ozubeným věncem

Příkon		450 W
Otáčky naprázdno		0–3400 min^{-1}
Upínací rozsah sklíčidla		1,5–10 mm
Vrtací výkon	do ocele / dřeva Ø	10 / 25 mm
Hmotnost		1,3 kg
Rozměry d × š × v		228 × 64 × 183 mm

VRTAČKA 6413

6413

- Dobře ovladatelná vrtačka s motorem 450 W a hmotností pouze 1,3 kg
- Ergonomický design k přímočarému přenosu síly na hrot nástroje
- Vypínač s elektronickou regulací, aretací stálého chodu a L/P chodem

Dodávané příslušenství	Obj. č.
Rychloupínací sklíčidlo	192016-0

- Velký vypínač, k dobrému uchopení
- Kuličková ložiska umožňují přesné vrtání nebo šroubování
- Pogumovaná protiskluzová rukojeť
- S rychloupínacím sklíčidlem

PPříkon		450 W
Otáčky naprázdno		0–3400 min^{-1}
Upínací rozsah sklíčidla		1,5–10 mm
Vrtací výkon	do ocele / dřeva Ø	10 / 25 mm
Hmotnost		1,3 kg
Rozměry d × š × v		234 × 64 × 183 mm

VRTAČKA 6408

6408

- S rychloupínacím sklíčidlem
- Kompaktní stroj vhodný pro práci v malém prostoru

Dodávané příslušenství	Obj. č.
Rychloupínací sklíčidlo	192016-0

- Vypínač s elektronickou regulací, aretací stálého chodu a L/P chodem
- Upínací krk 43 mm

Příkon		530 W
Otáčky naprázdno		0–2500 min^{-1}
Upínací rozsah sklíčidla		1–10 mm
Vrtací výkon	do ocele / dřeva Ø	10 / 25 mm
Hmotnost		1,5 kg
Rozměry d × š × v		261 × 68 × 199 mm

VRTAČKA 6510LVR

6510LVR

- Vysoký moment při nízkých otáčkách
- Univerzální nástroj pro vrtání, šroubování, zahlubování a řezání závitů

Dodávané příslušenství	Obj. č.
Rychloupínací sklíčidlo	193924-8

- Vypínač s elektronickou regulací, aretací stálého chodu a L/P chodem

Příkon		400 W
Otáčky naprázdno		0–1200 min^{-1}
Upínací rozsah sklíčidla		1–10 mm
Vrtací výkon	do ocele / dřeva Ø	10 / 18 mm
Hmotnost		1,4 kg
Rozměry d × š × v		250 × 70 × 188 mm

VRTACÍ ŠROUBOVÁK DP4700

DP4700

- S rychloupínacím sklíčidlem
- Vysoký kroutící moment při nízkých otáčkách
- Boční rukojeť pro jisté vedení, použitelná vlevo a vpravo

Dodávané příslušenství	Obj. č.
Rychloupínací sklíčidlo	763158-3
Boční rukojeť	152492-0

- Vhodný i pro řezání závitů a pro náročné šroubovací práce
- Praktický pásový třmen pro volnost pohybu
- Vypínač s elektronickou regulací, aretací stálého chodu a L/P chodem

Příkon		510 W
Otáčky naprázdno		0–550 min^{-1}
Upínací rozsah sklíčidla		1,5–13 mm
Kroutící moment max.		38 Nm
Vrtací výkon	do ocele / dřeva Ø	13 / 36 mm
Hmotnost		2,2 kg
Rozměry d × š × v		275 × 75 × 118 mm

2RYCHLOSTNÍ VRTAČKA DP4010

DP4010

- Výkonné vrtání nebo náročné šroubování
- Hliníková skříň převodovky a zesílená skříň motoru umožňují nejtvrdší nasazení
- Vypínač s elektronickou regulací, aretací stálého chodu a L/P chodem

Dodávané příslušenství	Obj. č.
Sklíčidlo s ozub. věncem 13 mm	193067-6
Klíč na utahování sklíčidla	763448-4
Boční rukojeť	153503-4
Hloubkový doraz	324219-0

- Mechanická dvoustupňová převodovka
- Kluzná spojka chrání uživatele a převodovku v případě zablokovaného nástroje
- Upínací krk 43 mmn

Příkon		720 W
	1. přev. st.	**2. přev. st.**
Otáčky naprázdno	0–1200 min^{-1}	0–2900 min^{-1}
Vrtací výkon	do ocele 13 mm	8 mm
	do dřeva 40 mm	25 mm
Rozsah upínání sklíčidla		1,5–13 mm
Hmotnost		2,3 kg
Rozměry d × š × v		347 × 70 × 220 mm

Technické údaje a zobrazení jsou nezávazné. Technické změny vyhrazeny. Výrobce není odpovědný za tiskové chyby. Akční leták, obrázky z letáku, kopie letáku a zveřejnění letáku na webových stránkách je možné použít pouze se svolením Makita spol, s r.o.

2RYCHLOSTNÍ VRTAČKA DP4011

DP4011

- Výkonné vrtání nebo náročné šroubování
- Hliníková skříň převodovky a zesílená skříň motoru umožňují nejtvrdší nasazení
- Vypínač s elektronickou regulací, aretací stálého chodu a L/P chodem

Dodávané příslušenství	Obj. č.
Rychloupínací sklíčidlo 13 mm	194254-0
Boční rukojeť	153503-4
Hloubkový doraz	324219-0

- Mechanická dvoustupňová převodovka
- Kluzná spojka chrání uživatele a převodovku v případě zablokovaného nástroje
- Upínací krk 43 mmn

Příkon		720 W
	1. přev. st.	**2. přev. st.**
Otáčky naprázdno	0–1200 min^{-1}	0–2900 min^{-1}
Vrtací výkon	do ocele 13 mm	8 mm
	do dřeva 40 mm	25 mm
Rozsah upínání sklíčidla		1,5–13 mm
Hmotnost		2,3 kg
Rozměry d × š × v		347 × 70 × 220 mm

VRTACÍ ŠROUBOVÁK DP3003

DP3003

- Robustní hliníková převodová skříň z tlakového odlitku
- Pogumovaná protiskluzová rukojeť pro pohodlnou a bezpečnou práci
- Vysoce výkonný motor s redukcí a vysokým kroutícím momentem

Dodávané příslušenství	Obj. č.
Rychloupínací sklíčidlo	193226-2
Boční rukojeť	134903-7

- Kuličková a jehlová ložiska umožňují přesné vrtání nebo šroubování
- Vypínač s elektronickou regulací, aretací stálého chodu a L/P chodem

Příkon		710 W
Otáčky naprázdno		0–1200 min^{-1}
Rozsah upínání sklíčidla		0,8–10 mm
Kroutící moment max.		36 Nm
Vrtací výkon	do ocele / dřeva Ø	10 / 32 mm
Hmotnost		2,2 kg
Rozměry d × š × v		296 × 72 × 196 mm

VRTACÍ ŠROUBOVÁK DP4001

DP4001

- Robustní hliníková převodová skříň z tlakového odlitku
- Pogumovaná protiskluzová rukojeť pro pohodlnou a bezpečnou práci
- Vysoce výkonný motor s redukcí převodovky s vysokým krouticím momentem

Dodávané příslušenství	Obj. č.
Rychloupínací sklíčidlo	763158-3
Boční rukojeť	134903-7

- Kuličková a jehlová ložiska umožňují přesné vrtání nebo šroubování
- Vypínač s elektronickou regulací, aretací stálého chodu a L/P chodem

Příkon		750 W
Otáčky naprázdno		0–900 min^{-1}
Rozsah upínání sklíčidla		1,5–13 mm
Kroutící moment max.		52 Nm
Vrtací výkon	do ocele / dřeva Ø	13 / 38 mm
Hmotnost		2,4 kg
Rozměry d × š × v		308 × 72 × 196 mm

VRTACÍ ŠROUBOVÁK DP4003 / DP4003K

DP4003/DP4003K

- Robustní hliníková převodová skříň z tlakového odlitku
- Pogumovaná protiskluzová rukojeť pro pohodlnou a bezpečnou práci
- Vysoce výkonný motor s redukcí a vysokým kroutícím momentem

Dodávané příslušenství	Obj. č.
Rychloupínací sklíčidlo	763158-3
Boční rukojeť	134910-0

- Kuličková a jehlová ložiska umožňují přesné vrtání nebo šroubování
- DP4003K v praktickém přepravním kufru

Příkon		750 W
Otáčky naprázdno		0–600 min^{-1}
Rozsah upínání sklíčidla		1,5–13 mm
Kroutící moment max.		73 Nm
Vrtací výkon	do ocele / dřeva Ø	13 / 38 mm
Hmotnost		2,5 kg
Rozměry d × š × v		308 × 72 × 196 mm

4RYCHLOSTNÍ VRTAČKA 6300-4

6300-4

- Vysoce výkonná ruční vrtačka s uzavřenou rukojetí
- Se synchronizovanou dvourychlostní převodovkou a elektronickým přepínáním otáček

Dodávané příslušenství	Obj. č.
Sklíčidlo s ozubeným věncem	192877-8
Klíč pro sklíčidlo	763432-9
Boční rukojeť	151949-8

- Variabilní kroutící moment ve čtyřech stupních pro různé materiály
- Univerzálně použitelná k vrtání, zahlubování, míchání kapalin

Příkon		650 W
Otáčky naprázdno	**1. přev. st.**	**2. přev. st.**
nízké	650 min^{-1}	1250 min^{-1}
vysoké	700 min^{-1}	1500 min^{-1}
Rozsah upínání sklíčidla		1,5–13 mm
Průměr vrtáku	do ocele	13 mm
	do dřeva	32 mm
Hmotnost		2,9 kg
Rozměry d × š × v		385 × 82 × 140 mm

VRTAČKY DS4010 / DS4011

DS4010

pro DS4010 pro DS4011

- Vysoký kroutící moment vhodný pro náročné šroubování a vrtání
- S křížovou rukojetí a otočnou uzavřenou rukojetí
- Vhodná i pro hadovité vrtáky
- Upínací krk 43 mm

Dodávané příslušenství	Obj. č.
Sklíčidlo s ozubeným věncem 13 mm	193822-6
Klíč pro sklíčidlo	763448-4
Boční rukojeť	152492-0

- DP4010 elektronický vypínač s možností regulace bez L/P chodu
- DP4011 L/P chod, vypínač bez možnosti regulace

	DS4010	**DS4011**
Příkon	750 W	750 W
Otáčky naprázdno	0–600 min^{-1}	600 min^{-1}
Rozsah upínání sklíčidla	13 mm	13 mm
Vrtací výkon do oceli	13 mm	13 mm
Vrtací výkon do dřeva	36 mm	36 mm
Hmotnost	2,8 kg	2,8 kg
Rozměry d × š × v		340 × 83 × 391 mm

VRTAČKA 6305

6305

- Vysoce výkonný motor
- Robustní hliníková převodová skříň umožňuje nejtvrdší nasazení
- Pogumovaná protiskluzová rukojeť pro pohodlnou práci
- Kontrolka signalizuje závadu kabelu, vypínače nebo motoru

Dodávané příslušenství	Obj. č.
Boční rukojeť	151965-0
Sklíčidlo s ozubeným věncem 13 mm	192877-8
Klíč pro sklíčidlo	763432-9
Hloubkový doraz	122645-5

- Upínací krk 43 mm
- Zvnějšku vyměnitelné uhlíky
- Kuličková ložiska umožňují přesné vrtání
- Dodávaná s komfortní přídavnou rukojetí

Příkon		850 W
Otáčky naprázdno		1450 min^{-1}
Upínací rozsah sklíčidla		2–13 mm
Průměr vrtáku	do dřeva / ocele Ø	13 / 30 mm
Hmotnost		2,8 kg
Rozměry d × š × v		346 × 84 × 152 mm

Technické údaje a zobrazení jsou nezávazné. Technické změny vyhrazeny. Výrobce není odpovědný za tiskové chyby. Akční leták, obrázky z letáku, kopie letáku a zveřejnění letáku na webových stránkách je možné použít pouze se svolením Makita spol, s r.o.

ÚHLOVÁ VRTAČKA DA3010F

DA3010F

- Mimořádně nízká konstrukční výška – pouze 66 mm od špice sklíčidla k horní hraně hlavy převodovky
- L/P chod, vypínač s elektronickou regulací a aretací

Dodávané příslušenství	Obj. č.
Sklíčidlo s ozubeným věncem	763174-5
Klíč pro sklíčidlo	763415-9
Boční rukojeť	153489-2

- Pro práci na těžko přístupných místech
- Otvor se závitem M8 pro přídavnou rukojeť
- S pracovním osvětlením

Příkon		450 W
Otáčky naprázdno		0–2400 min^{-1}
Rozsah upínání sklíčidla		1–10 mm
Vrtací výkon	do dřeva / ocele Ø	10 / 25 mm
Hmotnost		1,6 kg
Rozměry d × š × v		270 × 79 × 61 mm

ÚHLOVÁ VRTAČKA DA3011F

DA3011F

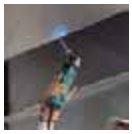

- Mimořádně nízká konstrukční výška – pouze 93 mm od špice sklíčidla k horní hraně hlavy převodovky
- L/P chod, vypínač s elektronickou regulací a aretací

Dodávané příslušenství	Obj. č.
Rychloupínací sklíčidlo	192016-0
Boční rukojeť	153489-2

- Pro práci na těžko přístupných místech
- Otvor se závitem M8 pro pomocnou rukojeť
- S pracovním osvětlením

Příkon		450 W
Otáčky naprázdno		0–2400 min^{-1}
Rozsah upínání sklíčidla		1–10 mm
Vrtací výkon	do ocele / dřeva Ø	10 / 25 mm
Hmotnost		1,6 kg
Rozměry d × š × v		282 × 61 × 93 mm

ELEKTRONICKÁ ÚHLOVÁ VRTAČKA DA4000LR

DA4000LR

- Použitelná jako vrtačka nebo úhlová vrtačka
- Ideální manipulace při náročném šroubování
- Úhlová hlava přestavitelná o 360°

Dodávané příslušenství	Obj. č.
Přepravní kufr	824646-6
Sklíčidlo s ozubeným věncem	193318-7
Klíč pro sklíčidlo	763432-9
Boční rukojeť	152892-4

- L/P chod, vypínač s elektronickou regulací a aretací
- Mimořádně nízká konstrukční výška. Pouze 93 mm od špice sklíčidla k horní hraně hlavy převodovky

Příkon		710 W
Otáčky naprázdno úhel 1 / 2		0–400 / 0–900 min^{-1}
Otáčky naprázdno přímé		0–600 min^{-1}
Kroutící moment úhel 1 / 2		123 / 55 Nm
Kroutící moment přímé		87 Nm
Vrtací výkon		do 38 mm
Rozsah upínání sklíčidla		2–13 mm
Hmotnost		4,0 kg
Rozměry d × š × v		413 × 83 × 153 mm

ÚHLOVÁ VRTAČKA / MÍCHAČKA DA6301

DA6301

- S bezpečnostní prokluzovou spojkou
- Díky nízkým otáčkám a vysokému kroutícímu momentu vhodná pro náročné šroubování a vrtání nebo k míchání hustých a viskozních materiálů

Dodávané příslušenství	Obj. č.
Přepravní kufr	181791-3
Sklíčidlo s ozubeným věncem	192883-3
Klíč pro sklíčidlo	763432-9
Boční rukojeť	273476-6

- Přední rukojeť přestavitelná o 90°
- Nastavitelná rukojeť umožňuje vrtání 36 mm od stěny
- Mechanická dvourychlostní převodovka

PPříkon		810 W
Otáčky naprázdno	1. stupeň / 2. stupeň	300 min^{-1} / 1200 min^{-1}
Rozsah upínání sklíčidla		2–13 mm
Vrtací výkon	do ocele	13 mm
	do dřeva – spirálový vrták	36 mm
Hmotnost		4,7 kg
Rozměry d × š × v		410 × – × 170 mm

DIAMANTOVÁ JÁDROVÁ VRTAČKA DBM080

DBM080

- Ideální pro vrtání do zdiva a jiných abrazivních materiálů
- Mechanická bezpečnostní spojka chrání uživatele a převodovku při zablokování nástroje
- Elektronicky regulovatelné otáčky a konstantní elektronika pro stabilní otáčky při zatížení

Dodávané příslušenství	Obj. č.
Přepravní kufr	P-45135
Boční rukojeť	EE73116695

- Díky pozvolnému rozběhu, nadproudové ochraně a kontrole teploty nedochází k přetěžování vrtačky

Příkon		1300 W
Otáčky naprázdno		0–2000 min^{-1}
Vrtací výkon		82 mm
Upínání nástroje		M18
Průměr upínacího krku		46 mm
Hmotnost		3,8 kg

DIAMANTOVÁ JÁDROVÁ VRTAČKA DBM130

DBM130

- Robustní dvourychlostní převodovka
- Ideální pro vrtání do zdiva a jiných abrazivních materiálů
- Mechanická bezpečnostní spojka chrání uživatele a převodovku při zablokování nástroje
- Díky pozvolnému rozběhu, nadproudové ochraně a kontrole teploty nedochází k přetěžování vrtačky

Dodávané příslušenství	Obj. č.
Přepravní kufr	P-45141
Boční rukojeť	EE7332L695

- Elektronicky regulovatelné otáčky a konstantní elektronika pro stabilní otáčky při zatížení

Příkon		1700 W
Otáčky naprázdno	1. stupeň	0–1000 min^{-1}
	2. stupeň	0–2000 min^{-1}
Vrtací výkon	1. stupeň	max. 132 mm
	2. stupeň	max. 70 mm
Upínání nástroje		M18
Průměr upínacího krku		53 mm
Hmotnost		5,6 kg

DIAMANTOVÁ JÁDROVÁ VRTAČKA DBM230

DBM230

- Robustní třírychlostní převodovka
- Ideální pro vrtání do zdiva a jiných abrazivních materiálů až do průměru nástroje 230 mm
- Mechanická bezpečnostní spojka chrání uživatele a převodovku při zablokování nástroje
- Elektronicky regulovatelné otáčky a konstantní elektronika pro stabilní otáčky při zatížení

Dodávané příslušenství	Obj. č.
Přepravní kufr	

- Nedochází k přetěžování vrtačky díky pozvolnému rozběhu, nadproudové ochraně a kontrole teploty

Příkon		2500 W
Otáčky naprázdno	1. stupeň	0–390 min^{-1}
	2. stupeň	0–1040 min^{-1}
	3. stupeň	0–1700 min^{-1}
Průměr vrtáku	1. stupeň	180–230 mm
	2. stupeň	102–182 mm
	3. stupeň	25–102 min^{-1}
Upínání nástroje		5/4"
Průměr upínacího krku		53 mm
Hmotnost		11,2 kg

Technické údaje a zobrazení jsou nezávazné. Technické změny vyhrazeny. Výrobce není odpovědný za tiskové chyby. Akční leták, obrázky z letáku, kopie letáku a zveřejnění letáku na webových stránkách je možné použít pouze se svolením Makita spol, s r.o.

MAGNETICKÁ VRTAČKA HB500

HB500

- Přesné vrtání až do průměru 50 mm
- Výkonný motor 1150 W
- Dvourychlostní převodovka

Dodávané příslušenství	Obj. č.
Transportní kufr	CASE14
Inbusový klíč (2,5;3;4;5)	
Ochranný pás	
Řezný olej	

- Malé rozměry umožňují jednoduchou manipulaci
- Ovládací prvky umístěné na jedné straně pro pohodlnou práci

Příkon		1150 W
Otáčky naprázdno	na 1. / 2. převod	350 / 650 min^{-1}
Maximální průměr frézy		50 mm
Upínání nástroje		Hřídel pro upnutí 5/8"
Magnetická přídržná síla		9300 N
Hmotnost		18,5 kg
Rozměry d × š × v		290 × 150 × 450 mm

MÍCHADLO UT120

UT120

- Vhodná pro míchání viskózních materiálů do 50 kg
- Použitelná pro průměr míchacího nástroje až 140 mm
- Elektronická regulace otáček a konstantní elektronika pro stejnoměrné otáčky při zatížení

Dodávané příslušenství	Obj. č.
Boční rukojeť	EE80200051

- Díky pozvolnému rozběhu, nadproudové ochraně a kontrole teploty nedochází k přetěžování vrtačky

Příkon	1150 W
Otáčky naprázdno	250–580 min^{-1}
Průměr míchací lopatky max.	140 mm
Upínání nástroje	M14
Hmotnost	5 kg

MÍCHADLO UT121

UT121

- Kompaktní míchací přístroj
- Míchací metly použitelné až do průměru 120 mm
- Míchání barev, stavebních lepidel, spárovací malty, nátěrového tmelu, vazkých materiálů atd.

Dodávané příslušenství	Obj. č.
Míchací nádstavec	P-76766

- Pogumovaná protiskluzová rukojeť
- Závitový dřík z nerezové oceli
- Kontrolka signalizace závady kabelu a vypínače
- Prachotěsný motor a uhlíky

Příkon	960 W
Otáčky naprázdno	0–600 min^{-1}
Průměr míchací lopatky max.	120 mm
Hmotnost	3,1 kg

MÍCHADLO UT1305

UT1305

- Kompaktní míchací přístroj
- Míchací metly použitelné až do průměru 165 mm
- Ideální pro malé budovy, prostory nebo kuchyně

Dodávané příslušenství	Obj. č.
Boční rukojeť	152892-4
Montážní klíč	781006-4
Montážní klíč 2 ks	781010-3
Míchací lopatka Ø 165 mm	A-43692
Šroub	265220-5
Závitová stopka	A-43751
Držák stopky	323962-8

- Míchání barev, stavebních lepidel, spárovací malty, nátěrového tmelu, vazkých materiálů atd.
- Pogumovaná protiskluzová rukojeť
- Závitový dřík z nerezové ocele
- Kontrolka signalizace závady kabelu a vypínače
- Prachotěsný motor a uhlíky
- Se sklíčidlem s ozubeným věncem P-04329 (zvláštní příslušenství) ji lze používat jako vrtačku

Příkon	850 W
Otáčky naprázdno	1300 min^{-1}
Průměr míchací lopatky max.	165 mm
Hmotnost	3,3 kg
Rozměry d × š × v	356 × 87 × 152

MÍCHADLO UT2204

UT2204

- Kompaktní míchací přístroj
- Míchací metly použitelné až do průměru 220 mm
- Míchání barev, stavebních lepidel, spárovací malty, nátěrového tmelu, vazkých materiálů atd.
- Pogumovaná protiskluzová rukojeť

Dodávané příslušenství	Obj. č.
Boční rukojeť	152892-4
Montážní klíč	781006-4
Montážní klíč 2 ks	781010-3
Držák	324929-9

- Závitový dřík z nerezové ocele
- Kontrolka signalizuje závady kabelu a spínače
- Prachotěsný motor a uhlíky
- Se sklíčidlem s ozubeným věncem 192883-3 (zvláštní příslušenství) ji lze používat jako vrtačku

Příkon	850 W
Otáčky naprázdno	550 min^{-1}
Průměr míchací lopatky max.	220 mm
Hmotnost	3,4 kg
Rozměry d × š × v	365 × 89 × 152 mm

MÍCHADLO UT1400

UT1400

novinka

- Na barvy, lepidla, malty a viskózní materiály do 50 kg
- Silný motor, vypínač s regulací otáček
- Odolná jednorychlostní převodovka

- Možnost přepnutí na stálý chod
- Upnínání nástroje M14
- Pro míchadlo o průměru maximálně 140 mm

Příkon	1300 W
Otáčky naprázdno	0–900 min^{-1}
Průměr míchací lopatky max.	140 mm
Upínání nástrojeq	M14
Hmotnost	5,2 kg

MÍCHADLO UT1401

UT1401

novinka

- Na prefabrikované malty, sádru, beton a jiné stavební hmoty vysoké viskozity do 50 kg
- Silný motor, vypínač s regulací otáček
- Odolná dvourychlostní převodovka

- Možnost přepnutí na stálý chod
- Upínání nástroje M14
- Pro míchadlo o průměru maximálně 140 mm

Příkon	1300 W
Otáčky naprázdno	0–400 / 0–730 min^{-1}
Průměr míchací lopatky max.	140 mm
Upínání nástrojeq	M14
Hmotnost	5,5 kg

Technické údaje a zobrazení jsou nezávazné. Technické změny vyhrazeny. Výrobce není odpovědný za tiskové chyby. Akční leták, obrázky z letáku, kopie letáku a zveřejnění letáku na webových stránkách je možné použít pouze se svolením Makita spol, s r.o.

MÍCHADLO UT1600

UT1600

novinka

- Na tuhá lepidla, omítky, epoxidové pryskyřice, nivelační hmoty, maltu a beton do 80 kg
- Silný motor, vypínač s regulací otáček
- Odolná dvourychlostní převodovka

- Možnost přepnutí na stálý chod
- Upínání nástroje M14
- Pro míchadlo o průměru maximálně 180 mm

Příkon	1800 W
Otáčky naprázdno	0–440 / 0–970 min^{-1}
Průměr míchací lopatky max.	180 mm
Upínání nástrojeq	M14
Hmotnost	7,1 kg

ŠROUBOVÁK SE ZÁSOBNÍKEM 6842

6842

- Specialista na sádrokartonové desky
- Vysoké otáčky pro rychlý postup při vrtání
- Vodicí linie zjednodušuje rovné nasazení
- Tichá, robustní spojka
- Jednoduché nastavení délky šroubů (sedm různých délek)
- Vedení samořezných šroubů z robustního hliníkového odlitku

Dodávané příslušenství	Obj. č.
Transportní kufr	824808-6
3 ks bitů Phillips 2 × 162 mm	P-67795
Šroubová předsádka namontovaná	195184-8

- Aretace spínače pro trvalý provoz
- Jednoduché vyjmutí zásobníkového pásu
- Speciální dorazová deska s přesným vedením šroubu
- Pogumovaná protiskluzová rukojeť
- Standardní upínání šestihran 1/4"

Příkon	470 W
Otáčky naprázdno	4700 min^{-1}
Šrouby	4 mm Ø × 25–55 mm
Hmotnost	2,0 kg
Rozměry d × š × v	400 × 75 × 243 mm

ŠROUBOVÁK SE ZÁSOBNÍKEM 6844

6844

- Výkonný profesionální přístroj pro dřevěné desky
- Vysoký kroutící moment při nízkých otáčkách
- Speciální konstrukce vodicího nástavce zaručující ideální pozici pásu
- Tichá, robustní spojka
- Jednoduché nastavení délky šroubů (sedm různých délek)
- Vedení samořezných šroubů z robustního hliníkového odlitku

Dodávané příslušenství	Obj. č.
Transportní kufr	824808-6
3 ks bitů Phillips 2 × 182 mm	P-67804
Šroubová předsádka namontovaná	194637-4

- Aretace spínače pro trvalý provoz
- Jednoduché vyjmutí zásobníkového pásu
- Speciální dorazová deska s přesným vedením šroubu
- Pogumovaná protiskluzová rukojeť
- Standardní upínání šestihran 1/4"

Příkon	470 W
Otáčky naprázdno	3000 min^{-1}
Šrouby	4 mm Ø × 45–75 mm
Hmotnost	2,1 kg
Rozměry d × š × v	440 × 75 × 243 mm

ELEKTRONICKÝ ŠROUBOVÁK FS2300

FS2300

- Profesionální šroubovák pro nejnáročnější požadavky
- Robustní skříň převodovky z hliníkového odlitku
- Prachotěsný elektronický vypínač s možností L/P chodu

Dodávané příslušenství	Obj. č.
Bit PH2 – 25 mm / 2 ks	784261-7
Magnetický držák 60 mm	784811-8
Vodicí pouzdro	195602-6

- Standardní upínání šestihran 1/4"
- Pogumovaná ergonomicky tvarovaná rukojeť
- Kabel s ochranou proti ohybu

Příkon	570 W
Otáčky naprázdno	0–2500 min^{-1}
Maximální utahovací moment	25/15 Nm
Samořezné šrouby	6 mm
Šrouby do sádrokartonu	5 mm
Hmotnost	1,7 kg
Rozměry d × š × v	290 × 70 × 192 mm

ELEKTRONICKÝ ŠROUBOVÁK FS2700

FS2700

- Profesionální šroubovák pro nejnáročnější požadavky
- Možnost nastavení utahovacího momentu v šesti stupních
- Kompaktní design stroje s dokonalým vyvážením zaručující velmi pohodlnou, přesnou a efektivní práci

Dodávané příslušenství	Obj. č.
Hloubkový doraz	322120-3

- Pogumovaná ergonomicky tvarovaná rukojeť
- L/P chod
- LED osvětlení pracovní plochy

Příkon	570 W
Otáčky naprázdno	0–2500 min^{-1}
Maximální utahovací moment	32/18 Nm
Samořezné šrouby	6 mm
Šrouby do sádrokartonu	5 mm
Hmotnost	1,8 kg
Rozměry d × š × v	301 × 70 × 192 mm

ELEKTRONICKÝ ŠROUBOVÁK FS4000

FS4000

- Profesionální šroubovák pro nejnáročnější požadavky
- Ideální pro rychlé šroubování do sádrokartonu
- Konstrukce rukojeti umožňuje maximální přítlak
- Nastavitelný doraz zajišťuje stejnou hloubku šroubů

Dodávané příslušenství	Obj. č.
Bit PH2 – 25 mm / 2 ks	784261-7
Magnetický držák 60 mm	784811-8
Vodicí pouzdro	195602-6

- Snadno odnímatelný hloubkový doraz
- Velký vypínač s regulací a L/P chodem
- Pogumovaná ergonomicky tvarovaná rukojeť

Příkon	570 W
Otáčky naprázdno	0–4000 min^{-1}
Maximální utahovací moment	16/10 Nm
Samořezné šrouby	6 mm
Šrouby do sádrokartonu	5 mm
Hmotnost	1,3 kg
Rozměry d × š × v	269 × 65 × 192 mm

ELEKTRONICKÝ ŠROUBOVÁK FS4300

FS4300

- Profesionální šroubovák pro nejnáročnější požadavky
- Robustní skříň převodovky z hliníkového odlitku
- Prachotěsný elektronický vypínač s možností L/P chodu
- Standardní upínání šestihran 1/4"

Dodávané příslušenství	Obj. č.
Bit PH2 – 25 mm / 2 ks	784261-7
Magnetický držák 60 mm	784811-8
Vodicí pouzdro	195602-6

- Pogumovaná ergonomicky tvarovaná rukojeť
- Spojka umožňující rychlé vyšroubování vrutu při zpětném chodu
- LED osvětlení pracovní plochy

Příkon	570 W
Otáčky naprázdno	0–4000 min^{-1}
Maximální utahovací moment	16/10 Nm
Samořezné šrouby	6 mm
Šrouby do sádrokartonu	5 mm
Hmotnost	1,4 kg
Rozměry d × š × v	269 × 65 × 192 mm

Technické údaje a zobrazení jsou nezávazné. Technické změny vyhrazeny. Výrobce není odpovědný za tiskové chyby. Akční leták, obrázky z letáku, kopie letáku a zveřejnění letáku na webových stránkách je možné použít pouze se svolením Makita spol, s r.o.

ELEKTRONICKÝ ŠROUBOVÁK FS6300R

FS6300R

- Profesionální šroubovák pro nejnáročnější požadavky
- Robustní skříň převodovky z hliníkového odlitku
- Prachotěsný elektronický vypínač s možností L/P chodu
- Standardní upínání šestihran 1/4"

Dodávané příslušenství	Obj. č.
Bit PH2 – 25 mm / 2 ks	784261-7
Magnetický držák 60 mm	784811-8
Vodící pouzdro	195602-6
Kabelová jednotka	699020-5

- Pogumovaná ergonomicky tvarovaná rukojeť
- Rychlovyměnný kabel s ochranou proti ohybu
- Spojka umožňující rychlé vyšroubování vrutu při zpětném chodu
- LED osvětlení pracovní plochy

Příkon	570 W
Otáčky naprázdno	0–6000 min^{-1}
Maximální utahovací moment	11/6 Nm
Samořezné šrouby	/ mm
Šrouby do sádrokartonu	4 mm
Hmotnost	1,4 kg
Rozměry d × š × v	284 × 65 × 192 mm

ELEKTRONICKÝ RÁZOVÝ UTAHOVÁK 6951

6951

- Nový elektronický vypínač
- Lehký, dobře ovladatelný rázový utahovák s velkým utahovacím momentem
- Velká větrací štěrbina k lepšímu chlazení motoru
- Standardní upínání šestihran 1/4"

Dodávané příslušenství	Obj. č.
Přepravní kufr	824439-1

- S motorovou brzdou

Příkon	300 W
Otáčky naprázdno	0–2200 min^{-1}
Počet úderů	0–3000 min^{-1}
Maximální utahovací moment	100 Nm
Upínání nástroje	šestihran 1/4"
Standardní šrouby	M5–M12
Strojní šrouby	M4–M8
Hmotnost	1,4 kg
Rozměry d × š × v	239 × 60 × 180 mm

ELEKTRONICKÝ RÁZOVÝ UTAHOVÁK TD0101F

TD0101F

- Kompaktní design (délka pouze 184 mm, hmotnost 0,99 kg)
- Maximální utahovací moment 100 Nm
- Hliníkový kryt převodovky
- L/P chod

Dodávané příslušenství	Obj. č.
Bit (+) č. 2	784244-7

- Ergonomicky tvarovaná pogumovaná rukojeť
- Osvětlení pracovní plochy

Příkon	230 W
Otáčky naprázdno	0–3600 min^{-1}
Počet úderů	0–3200 min^{-1}
Maximální utahovací moment	100 Nm
Upínání nástroje	šestihran 1/4"
Hmotnost	0,99 kg
Rozměry d × š × v	184 × 67 × 192 mm

ELEKTRONICKÝ RÁZOVÝ UTAHOVÁK 6953

6953

- Lehký, dobře ovladatelný rázový utahovák se silným utahovacím momentem
- Příklepová skříň z hliníkového tlakového odlitku
- Upínání nástroje 1/2" ■

Dodávané příslušenství	Obj. č.
Přepravní kufr	824630-1

- L/P chod, vypínač s elektronickou regulací
- Pogumovaná protiskluzová rukojeť pro pohodlnou a bezpečnou práci
- Praktická svorka na pás pro leváky nebo praváky

Příkon	280 W
Otáčky naprázdno	0–3000 min^{-1}
Počet úderů	0–3000 min^{-1}
Maximální utahovací moment	150 Nm
Upínání nástroje	1/2"
Standardní šrouby	M10–M16
Strojní šrouby	M8–M12
Hmotnost	1,5 kg
Rozměry d × š × v	233 × 67 × 180 mm

DVOURYCHLOSTNÍ RÁZOVÝ UTAHOVÁK 6904VH

6904VH

- Kompaktní tvar, hmotnost pouze 1,8 kg
- Upínání nástroje 1/2" ■

Dodávané příslušenství	Obj. č.
Transportní kufr	824439-1
Nástrčkový nástavec SW 19	134831-6
Nástrčkový nástavec SW 22	134851-0
Nástrčkový nástavec SW 24	134841-3

- Možnost nastavení dvou rozdílných krouticích momentů
- L/P chod

Příkon		360 W
Otáčky naprázdno	1. rychlost / 2. rychlost	0–2100 min^{-1} / 0–2400 min^{-1}
Počet úderů	1. rychlost / 2. rychlost	0–2500 min^{-1} / 0–3000 min^{-1}
Max. utahovací	1. rychlost / 2. rychlost	150 / 200 Nm
Upínání		■ 1/2"
Strandardní šrouby		M10–M16
Pevnostní šrouby		M10–M12
Samořezné šrouby		6 mm
Hmotnost		1,8 kg
Rozměry d × š × v		265 × 64 × 184 mm

ELEKTRONICKÝ RÁZOVÝ UTAHOVÁK TW0200

TW0200

- Rázových utahovák s maximálním utahovacím momentem až 200 Nm
- Robustní skříň rázového mechanismu z hliníkového tlakového odlitku
- Elektronika a L/P chod
- Upínání nástroje 1/2" ■

Dodávané příslušenství	Obj. č.
Transportní kufr	824703-0
Nástavec nástrčkového klíče SW 24	134841-3

- Zvenčí vyměnitelné uhlíkové kartáče
- Dokonalé vyvážení stroje

Příkon	380 W
Otáčky naprázdno	0–2200 min^{-1}
Počet úderů	0–2200 min^{-1}
Max. utahovací moment	200 Nm
Upínání	■ 1/2"
Strandardní šrouby	M10–M16
Pevnostní šrouby	M10–M12
Hmotnost	2,2 kg
Rozměry d × š × v	251 × 72 × 220 mm

RÁZOVÝ UTAHOVÁK 6905H

6905H

- Dokonalé vyvážení stroje
- Kolébkový vypínač pro L/P chod
- Upínání nástroje 1/2" ■

Dodávané příslušenství	Obj. č.
Transportní kufr	P-04101
Nástrčkový nástavec SW 19	134831-6
Nástrčkový nástavec SW 22	134851-0
Nástrčkový nástavec SW 24	134841-3

- Pouze 2,3 kg
- Gumová ochrana převodovky

Příkon	470 W
Otáčky naprázdno	2200 min^{-1}
Počet úderů	2600 min^{-1}
Max. utahovací moment	300 Nm
Upínání	■ 1/2"
Strandardní šrouby	M12–M20
Pevnostní šrouby	M12–M16
Hmotnost	2,3 kg
Rozměry d × š × v	270 × 80 × 217 mm

Technické údaje a zobrazení jsou nezávazné. Technické změny vyhrazeny. Výrobce není odpovědný za tiskové chyby. Akční leták, obrázky z letáku, kopie letáku a zveřejnění letáku na webových stránkách je možné použít pouze se svolením Makita spol, s r.o.

RÁZOVÝ UTAHOVÁK 6905B

6905B

- Kolébkový vypínač pro L/P chod
- Šrouby a matky lze dotahovat a uvolňovat bez námahy a bez poškození hlav šroubů
- Upínání nástroje 1/2" ■

Dodávané příslušenství	Obj. č.
Transportní kufr	P-04101
Nástrčkový nástavec SW 19	134831-6
Nástrčkový nástavec SW 22	134851-0
Nástrčkový nástavec SW 24	134841-3

- Dokonalé vyvážení stroje

Příkon	340 W
Otáčky naprázdno	1700 min^{-1}
Počet úderů	2000 min^{-1}
Maximální utahovací moment	300 Nm
Upínání	■ 1/2"
Šrouby	M12–M20
Hmotnost	2,8 kg
Rozměry d × š × v	270 × 80 × 217 mm

RÁZOVÝ UTAHOVÁK TW0350

TW0350

- ázových utahovák s maximálním utahovacím momentem až 350 Nm
- Robustní skříň rázového mechanismu z hliníkového tlakového odlitku
- Upínání nástroje 1/2" ■

Dodávané příslušenství	Obj. č.
Transportní kufr	824702-2
Nástavec nástrčkového klíče SW 24	134841-3

- Kolébkový vypínač pro L/P chod
- Dokonalé vyvážení stroje

Příkon	400 W
Otáčky naprázdno	2000 min^{-1}
Počet úderů	2000 min^{-1}
Max. utahovací moment	350 Nm
Upínání	■ 1/2"
Strandardní šrouby	M12–M22
Pevnostní šrouby	M12–M16
Hmotnost	3,0 kg
Rozměry d × š × v	283 × 87 × 233 mm

RÁZOVÝ UTAHOVÁK 6906

6906

- Enormně vysoký utahovací moment
- Kolébkový vypínač pro L/P chod
- Upínání nástroje 3/4" ■ pro obvyklé nástrčkové nářadí

Dodávané příslušenství	Obj. č.
Transportní kufr	182604-1
Boční rukojeť	122464-9
Nástrčkový nástavec SW 32	134871-4

- Dokonalé vyvážení stroje
- Šrouby a matky lze dotahovat a uvolňovat bez námahy a bez poškození hlav šroubů

Příkon	620 W
Otáčky naprázdno	1700 min^{-1}
Počet úderů	1600 min^{-1}
Maximální utahovací moment	600 Nm
Upínání	■ 3/4"
Strandardní šrouby	M16–M22
Pevnostní šrouby	M16–M20
Hmotnost	5,6 kg
Rozměry d × š × v	327 × 95 × 237 mm

RÁZOVÝ UTAHOVÁK TW1000

TW1000

- Rázový utahovák s kroutícím momentem 1000 Nm
- Robustní skříň převodovky z tlakového hliníkového odlitku
- Upínání nástroje 1" ■

Dodávané příslušenství	Obj. č.
Transportní kufr	824737-3
Nástrčkový nástavec SW 41	134872-2
Boční rukojeť kompl.	122727-3

- Kolébkový vypínač pro L/P chod
- Zvnějšku vyměnitelné uhlíky

Příkon	1200 W
Otáčky naprázdno	1400 min^{-1}
Počet úderů	1500 min^{-1}
Max. utahovací moment	1000 Nm
Upínání	■ 1"
Strandardní šrouby	M24–M30
Pevnostní šrouby	M22–M24
Hmotnost	8,6 kg
Rozměry d × š × v	382 × 121 × 290 mm

PROSTŘIHOVAČ JN1601

JN1601

- Pro plechové tabule, vlnitý plech a profilovaný plech
- Plynule nastavitelná matrice, otočná o 360°, s 90° aretací
- Kompaktní štíhlý tvar, prům. pouze 57 mm
- Jednoduchá výměna razníku a matrice

Dodávané příslušenství	Obj. č.
Razník (integrovaný)	A-83951
Matrice (integrovaná)	A-15051
Držák matrice (integrovaný)	322701-3
Jednostranný klíč SW 32	781013-7
Šestihranný nástrčkový klíč 2,5	783208-8

- Měřící drážky k prověření síly materiálu

Příkon		550 W
Počet zdvihů		2200 min^{-1}
Průměrná hloubka prostřihu		22 mm
Šířka řezu		5 mm
Radius řezu	vnitřní / vnější	45 / 50 mm
Střižný výkon hliník při 200 N/mm^2		2,5 mm
Měkká ocel při 400 N/mm^2 / ušlechtilá ocel – při 600 N/mm^2		1,6 / 1,2 mm
Hmotnost		1,6 kg
Rozměry d × š × v		261 × 75 × 177 mm

PROSTŘIHOVAČ JN3201J

JN3201J

novinka

MAK PAC

- Rukojeť zabezpečuje pohodlnou ruční obsluhu nástroje
- Robustní provedení pro dlouhodobou životnost

Dodávané příslušenství	Obj. č.
Systainer Makpac	821550-0
Vložka systaineru	837630-2
Matrice (integrováná)	792292-2
Držák matrice (integrovaný)	152176-0
Razník (integrovaný)	792728-1
Distanční kotouče	341796-7
Očkový klíč SW 50q	781019-5
Šestihranný nástrčkový klíč 3	783201-2

- Měřicí drážka k prověření síly materiálu
- Odvod špon směrem dolů
- Řezný nástroj lehce vyměnitelný

Příkon		710 W
Počet zdvihů		1300 min^{-1}
Průměrná hloubka prostřihu		42 mm
Šířka řezu		8 mm
Radius řezu	vnitřní / vnější	120 / 128 mm
Střižný výkon hliník při 200 N/mm^2		3,5 mm
Měkká ocel při 400 N/mm^2 / ušlechtilá ocel – při 600 N/mm^2		3,2 / 2,5 mm
Hmotnost		3,4 kg
Rozměry d × š × v		225 × 90 × 254 mm

NŮŽKY NA PLECH JS1000

JS1000

- Silný motor 380 W
- Kompaktní stroj s nízkou hmotností uzpůsobený pro oblé řezy
- Výborné vyvážení

Dodávané příslušenství	Obj. č.
Inbusový klíč	783201-2
Nůž	792536-0
Nůž	792537-8
Vložka systaineru	837630-2

- Štíhlá konstrukce pro jednoduché držení a ovládání stroje
- Nové uchycení nožů zaručující delší životnost

Příkon		380 W
Počet úderů za minutu		4500 min^{-1}
Řezný radius		30 mm
Řezný výkon	nerez ocel / měkká ocel / hliník	0,5 / 1,0 / 2,5 mm
Hmotnost		1,4 kg
Rozměry d × š × v		322 × 70 × 78 mm

Technické údaje a zobrazení jsou nezávazné. Technické změny vyhrazeny. Výrobce není odpovědný za tiskové chyby. Akční leták, obrázky z letáku, kopie letáku a zveřejnění letáku na webových stránkách je možné použít pouze se svolením Makita spol, s r.o.

NŮŽKY NA PLECH JS1602

JS1602

- Snadno ovladatelné
- Vysoce zatížitelný, zápustkově kovaný řezací stůl
- Odpadá přeostřování nožů pomocí rychle vyměnitelných 8 násobných vratných nožů

Dodávané příslušenství	Obj. č.
Inbusový klíč 3 mm	783201-2
Držák klíče	410048-8
Sada nožů	191383-0

- Měřicí drážka ke kontrole tloušťky plechu
- Praktický sklopný vypínač s aretací chodu
- Jednoduše vyměnitelné otočné nože

Příkon	380 W
Počet zdvihů	4000 min^{-1}
Řezný radius	30 mm
Řezný výkon při 200 N/mm²	2,5 mm
Řezný výkon při 400 N/mm²	1,6 mm
Řezný výkon při 600 N/mm²	1,2 mm
Řezný výkon při 800 N/mm²	0,8 mm
Hmotnost	1,6 kg
Rozměry d × š × v	255 × 74 × 146 mm

NŮŽKY NA PLECH JS1601

JS1601

- Silný motor 380 W
- Kompaktní stroj s nízkou hmotností
- Výborné vyvážení

Dodávané příslušenství	Obj. č.
Inbusový klíč	783201-2
Šablona	762013-6
Nůž	792534-4
Nůž	792533-6

- Štíhlá konstrukce pro jednoduché držení a ovládání stroje
- Nové uchycení nožů zaručující delší životnost

Příkon		380 W
Počet úderů za minutu		4500 min^{-1}
Řezný radius		250 mm
Řezný výkon	nerez ocel / měkká ocel / hliník	0,8 / 1,6 / 2,5 mm
Hmotnost		1,4 kg
Rozměry d × š × v		320 × 70 × 78 mm

NŮŽKY NA PLECH JS3201J

JS3201J

novinka

- Prostřihovací nůž lze nastavit podle druhu materiálu
- Držadlo k jednoduché manipulaci
- Nůž nemusí být broušen – rychle vyměnitelné 4násobné oboustranné nože

Dodávané příslušenství	Obj. č.
Sada nožů (vestavěná)	792287-5
Systainer MAKPAC	821550-0
Vložka systaineru	837630-2
Listová měrka	762007-1
Klíč na šrouby s vnitřním s šestihranem 4	783202-0

- Měřicí drážka ke kontrole tloušťky plechu
- Vysoce odolný, zápustkový řezací stůl
- Jednoduše vyměnitelné otočné nože

Příkon	710 W
Počet zdvihů	1600 min^{-1}
Řezný radius	50 mm
Řezný výkon při 200 N/mm²	4,0 mm
Řezný výkon při 400 N/mm2	3,2 mm
Řezný výkon při 600 N/mm2	2,5 mm
Řezný výkon při 800 N/mm2	1,5 mm
Hmotnost	3,4 kg
Rozměry d × š × v	213 × 90 × 239 mm

ÚHLOVÁ BRUSKA GA4530

GA4530

- Nový motor 720 W s výrazně zvýšenou odolností proti vysokým teplotám
- Nová velmi odolná převodovka
- Speciální protiprachová úprava motoru

Dodávané příslušenství	Obj. č.
Ochranný kryt	135245-2
Boční rukojeť	153489-2
Upínací příruba	224415-9
Přírubová matice	224554-5
Klíč s čelním otvorem	782423-1

- Pohodlná práce díky ergonomicky tvarované rukojeti, malým rozměrům převodové skříně a boční rukojeti pod úhlem 20°

Příkon	720 W
Otáčky naprázdno	11000 min^{-1}
Průměr brusného kotouče	115 mm
Vřetenový upínací závit	M14 × 2
Hmotnost	1,8 kg
Rozměry d × š × v	266 × 128 × 103 mm

ÚHLOVÁ BRUSKA GA5030

GA5030

- Nový motor 720 W s výrazně zvýšenou odolností proti vysokým teplotám
- Nová velmi odolná převodovka
- Speciální protiprachová úprava motoru

Dodávané příslušenství	Obj. č.
Ochranný kryt	123099-9
Boční rukojeť	153489-2
Upínací příruba	224415-9
Přírubová matice	224554-5
Klíč s čelním otvorem	782423-1

- Pohodlná práce díky ergonomicky tvarované rukojeti, malým rozměrům převodové skříně a boční rukojeti pod úhlem 20°

Příkon	720 W
Otáčky naprázdno	11000 min^{-1}
Průměr brusného kotouče	125 mm
Vřetenový upínací závit	M14 × 2
Hmotnost	1,8 kg
Rozměry d × š × v	266 × 138 × 103 mm

ÚHLOVÁ BRUSKA 9557HN

9557HN

- Kompaktní a silná ruční bruska
- Vysoce výkonný motor s účinnou izolací na ochranu před agresivním brusným prachem
- Labyrintová konstrukce chrání kuličková ložiska

Dodávané příslušenství	Obj. č.
Ochranný kryt	123098-1
Boční rukojeť	153489-2
Upínací příruba	224415-9
Přírubová matice	224554-5
Klíč s čelním otvorem	782423-1

- Štíhlá konstrukce pro pohodlnou práci
- Tělo převodovky lze nastavit ve 4 polohách po 90°
- Aretace vřetena

Příkon	840 W
Otáčky naprázdno	11000 min^{-1}
Průměr brusného kotouče	115 mm
Vřetenový upínací závit	M14 × 2
Hmotnost	2,0 kg
Rozměry d × š × v	271 × 129 × 106 mm

ÚHLOVÁ BRUSKA 9558HN / 9558HNK / 9558HNZ

9558HN

- Kompaktní a silná ruční bruska
- Vysoce výkonný motor s účinnou izolací na ochranu před agresivním brusným prachem
- Labyrintová konstrukce chrání kuličková ložiska

Dodávané příslušenství	Obj. č.
Ochranný kryt	123099-9
Boční rukojeť	153489-2
Upínací příruba	224415-9
Přírubová matice	224554-5
Klíč s čelním otvorem	782423-1
Transportní kufr **9558HNK**	188627-7

- Štíhlá konstrukce pro pohodlnou práci
- Tělo převodovky lze nastavit ve 4 polohách po 90°
- Aretace vřetena
- 9558HNZ – dodávka v transportním kufru

Příkon	840 W
Otáčky naprázdno	11000 min^{-1}
Průměr brusného kotouče	125 mm
Vřetenový upínací závit	M14 × 2
Hmotnost	2,1 kg
Rozměry d × š × v	271 × 139 × 106 mm

Technické údaje a zobrazení jsou nezávazné. Technické změny vyhrazeny. Výrobce není odpovědný za tiskové chyby. Akční leták, obrázky z letáku, kopie letáku a zveřejnění letáku na webových stránkách je možné použít pouze se svolením Makita spol, s r.o.

ÚHLOVÁ BRUSKA 9564H / 9565H / 9565HZ1

9564H

- Silný motor 1100 W
- Profesionální úhlová bruska s vysokými výkonnostními rezervami
- Inovační tlumení torzního kmitání (SJS) brání zpětným rázům a umožňuje plynulý rozběh

Dodávané příslušenství	Obj. č.
Ochranný kryt **9564H**	135107-4
Ochranný kryt **9565H / 9565HZ1**	135108-2
Boční rukojeť	153489-2
Upínací příruba	224415-9
Přírubová matice	224554-5
Klíč s čelním otvorem	782407-9

- Patentované cik-cak povrstvení vinutí rotoru a zlepšená izolace statoru umožňují maximální zatížení přístroje
- Samoodpojovací uhlíky v patentovaném držáku
- Ochranný kryt nastavitelný bez použití nástrojů
- Aretace vřetena
- 9565HZ1 dodávka bez brusného kotouče

	9564H	9565H
Příkon	1100 W	1100 W
Otáčky naprázdno	11000 min^{-1}	11000 min^{-1}
Průměr brusného kotouče	115 mm	125 mm
Vřetenový upínací závit	M14 × 2	M14 × 2
Hmotnost	2,3 kg	2,3 kg
Rozměry d × š × v	299 × 129 × 103 mm	299 × 139 × 103 mm

ÚHLOVÁ BRUSKA 9562CR

9562CR

- Silný motor 1200 W
- ***Vypínač s funkcí ANTIRESTART***
- Profesionální úhlová bruska s vysokými výkonnostními rezervami
- Inovační tlumení torzního kmitání (SJS) brání zpětným rázům a umožňuje plynulý rozběh

Dodávané příslušenství	Obj. č.
Ochranný kryt	135108-2
Boční rukojeť	162258-0
Upínací příruba	224415-9
Přírubová matice	224554-5
Klíč s čelním otvorem	782407-9

- Patentované cik-cak povrstvení vinutí rotoru a vylepšená izolace statoru umožňují maximální zatížení stroje
- Samoodpojovací uhlíky v patentovaném držáku
- Ochranný kryt nastavitelný bez použití nástrojů
- Konstantní elektronika pro stálé otáčky při zatížení
- S omezením rozběhového proudu

Příkon	1200 W
Otáčky naprázdno	12000 min^{-1}
Průměr brusného kotouče	125 mm
Vřetenový upínací závit	M14 × 2
Hmotnost	2,4 kg
Rozměry d × š × v	289 × 139 × 103 mm

ÚHLOVÁ BRUSKA 9562CVR

9562CVR

- Silný motor 1200 W
- ***Vypínač s funkcí ANTIRESTART***
- Profesionální úhlová bruska s vysokými výkonnostními rezervami
- Inovační tlumení torzního kmitání (SJS) brání zpětným rázům a umožňuje plynulý rozběh

Dodávané příslušenství	Obj. č.
Ochranný kryt	135108-2
Boční rukojeť	162258-0
Upínací příruba	224415-9
Přírubová matice	224554-5
Klíč s čelním otvorem	782407-9

- Patentované cik-cak povrstvení vinutí rotoru a vylepšená izolace statoru umožňují maximální zatížení stroje
- Samoodpojovací uhlíky v patentovaném držáku
- Ochranný kryt nastavitelný bez použití nástrojů
- Konstantní elektronika pro stálé otáčky při zatížení
- Regulace otáček

Příkon	1200 W
Otáčky naprázdno	2800–12000 min^{-1}
Průměr brusného kotouče	125 mm
Vřetenový upínací závit	M14 × 2
Hmotnost	2,4 kg
Rozměry d × š × v	289 × 139 × 103 mm

ÚHLOVÁ BRUSKA 9565CR

9565CR

- Profesionální úhlová bruska s velkou výkonostní rezervou
- ***Vypínač s funkcí ANTIRESTART***
- Inovační torzní tlumení (SJS) zabraňuje zpětným rázům a umožňuje plynulý náběh
- Patentované cik-cak povrstvení vinutí rotoru a vylepšená izolace statoru umožňují maximální zatížení stroje

Dodávané příslušenství	Obj. č.
Ochranný kryt	135108-2
Boční rukojeť	162258-0
Upínací příruba	224415-9
Přírubová matice	224554-5
Klíč s čelním otvorem	782407-9

- Nově vyvinuté vypínací uhlíkové kartáče v patentovaném držáku
- Aretace vřetena ulehčuje výměnu kotoučů
- Konstantní elektronika pro stálý počet otáček při zatížení
- S omezením rozběhového proudu

Příkon	1400 W
Otáčky naprázdno	12000 min^{-1}
Průměr brusného kotouče	125 mm
Vřetenový upínací závit	M14 × 2
Hmotnost	2,6 kg
Rozměry d × š × v	299 × 139 × 103 mm

ÚHLOVÁ BRUSKA 9565CVR

9565CVR

- Profesionální úhlová bruska s velkou výkonostní rezervou
- ***Vypínač s funkcí ANTIRESTART***
- Inovační torzní tlumení (SJS) zabraňuje zpětným rázům a umožňuje plynulý náběh
- Nově vyvinuté vypínací uhlíkové kartáče v patentovaném držáku

Dodávané příslušenství	Obj. č.
Ochranný kryt	135108-2
Boční rukojeť	162258-0
Upínací příruba	224415-9
Přírubová matice	224554-5
Klíč s čelním otvorem	782407-9

- Patentované cik-cak povrstvení vinutí rotoru a vylepšená izolace statoru umožňují maximální zatížení stroje
- Aretace vřetena ulehčuje výměnu kotoučů
- Konstantní elektronika pro stálý počet otáček při zatížení
- S omezením rozběhového proudu

Příkon	1400 W
Otáčky naprázdno	2800–12000 min^{-1}
Průměr brusného kotouče	125 mm
Vřetenový upínací závit	M14 × 2
Hmotnost	2,6 kg
Rozměry d × š × v	299 × 139 × 103 mm

ÚHLOVÁ BRUSKA 9566CR

9566CR

- Profesionální úhlová bruska s velkou výkonostní rezervou
- ***Vypínač s funkcí ANTIRESTART***
- Inovační torzní tlumení (SJS) zabraňuje zpětným rázům a umožňuje plynulý náběh
- Patentované cik-cak povrstvení vinutí rotoru a vylepšená izolace statoru umožňují maximální zatížení stroje

Dodávané příslušenství	Obj. č.
Ochranný kryt	122896-0
Boční rukojeť	162258-0
Upínací příruba	224415-9
Přírubová matice	224554-5
Klíč s čelním otvorem	782407-9

- Samoodpojovací uhlíky v patentovaném držáku
- S aretací vřetena
- Konstantní elektronika pro stálé otáčky při zatížení
- S omezením rozběhového proudu

Příkon	1400 W
Otáčky naprázdno	10000 min^{-1}
Průměr brusného kotouče	150 mm
Vřetenový upínací závit	M14 × 2
Hmotnost	2,6 kg
Rozměry d × š × v	299 × 169 × 103 mm

ÚHLOVÁ BRUSKA 9566CVR

9566CVR

- Profesionální úhlová bruska s velkou výkonostní rezervou
- ***Vypínač s funkcí ANTIRESTART***
- Inovační torzní tlumení (SJS) zabraňuje zpětným rázům a umožňuje plynulý náběh
- Patentované cik-cak povrstvení vinutí rotoru a vylepšená izolace statoru umožňují maximální zatížení stroje

Dodávané příslušenství	Obj. č.
Ochranný kryt	122896-0
Boční rukojeť	162258-0
Upínací příruba	224415-9
Přírubová matice	224554-5
Klíč s čelním otvorem	782407-9

- Samoodpojovací uhlíky v patentovaném držáku
- S aretací vřetena
- Konstantní elektronika pro stálé otáčky při zatížení
- S omezením rozběhového proudu
- Regulace otáček

Příkon	1400 W
Otáčky naprázdno	4000–10000 min^{-1}
Průměr brusného kotouče	150 mm
Vřetenový upínací závit	M14 × 2
Hmotnost	2,6 kg
Rozměry d × š × v	299 × 169 × 103 mm

Technické údaje a zobrazení jsou nezávazné. Technické změny vyhrazeny. Výrobce není odpovědný za tiskové chyby. Akční leták, obrázky z letáku, kopie letáku a zveřejnění letáku na webových stránkách je možné použít pouze se svolením Makita spol, s r.o.

ÚHLOVÁ BRUSKA GA5021 / GA5021C

GA5021C

- Inovační tlumení torzního kmitání (SJS) brání zpětným rázům a umožňuje plynulý rozběh
- Patentované cik-cak povrstvení vinutí rotoru a vylepšená izolace statoru umožňují maximální zatížení stroje
- Labyrintový systém chrání kuličková ložiska před agresivním brusným prachem
- GA5021C s celorozsahovou elektronikou, omezením rozběhového proudu, elektronickou ochranou proti přetížení a funkcí antirestart

Dodávané příslušenství	Obj. č.
Ochranný kryt	123099-9
Boční rukojeť	153489-2
Upínací příruba	224415-9
Přírubová matice	224554-5
Klíč s čelním otvorem	782423-1

	GA5021	GA5021C
Příkon	1050 W	1450 W
Otáčky naprázdno	11000 min^{-1}	10000 min^{-1}
Průměr kotouče	125 mm	125 mm
Vřetenový závit	M14 × 2	M14 × 2
Hmotnost	2,7 kg	2,9 kg
Rozměry d × š × v	384 × 139 × 120 mm	399 × 139 × 120 mm

ÚHLOVÁ BRUSKA GA6021 / GA6021C

GA6021C

- Inovační tlumení torzního kmitání (SJS) brání zpětným rázům a umožňuje plynulý rozběh
- Patentované cik-cak povrstvení vinutí rotoru a vylepšená izolace statoru umožňují maximální zatížení stroje
- Labyrintový systém chrání kuličková ložiska před agresivním brusným prachem
- Velmi štíhlá skříň motoru
- GA6021C s celorozsahovou elektronikou, omezením rozběhového proudu, elektronickou ochranou proti přetížení a funkcí antirestart

Dodávané příslušenství	Obj. č.
Ochranný kryt **GA6021**	135192-7
Ochranný kryt **GA6021C**	135110-5
Boční rukojeť	153489-2
Upínací příruba	224415-9
Přírubová matice	224554-5
Klíč s čelním otvorem	782423-1

	GA6021	GA6021C
Příkon	1050 W	1450 W
Otáčky naprázdno	10000 min^{-1}	9000 min^{-1}
Průměr kotouče	150 mm	150 mm
Vřetenový závit	M14 × 2	M14 × 2
Hmotnost	2,8 kg	3,0 kg
Rozměry d × š × v	384 × 172 × 120 mm	399 × 169 × 120 mm

ÚHLOVÁ BRUSKA GA7010C

GA7010C

- Kompaktní, lehká bruska s velkou výkonovou rezervou
- Celorozsahová elektronika pro stabilní otáčky při zatížení
- Ochrana proti přetížení zamezuje přehřátí motoru a umožňuje maximální zatížení brusky
- S omezením rozběhového proudu a odpojovacími uhlíky
- Labyrintový kroužek chrání kuličková ložiska před agresivním brusným prachem
- Nastavení ochranného krytu bez použití nářadí
- Aretace vřetena usnadňuje výměnu kotouče

Dodávané příslušenství	Obj. č.
Ochranný kryt	163446-2
Boční rukojeť	152539-0
Upínací příruba	224415-9
Matice příruby	224543-0
Kolíkový klíč	782407-9

Příkon	2000 W
Otáčky naprázdno	8400 min^{-1}
Průměr kotouče	180 mm
Vřetenový závit	M14 × 2
Hmotnost	4,3 kg
Rozměry d × š × v	453 × 200 × 137 mm

ÚHLOVÉ BRUSKY GA7020 / GA7020RF

GA7020RF

■ neplatí pro GA7020

- Omezení rozběhového proudu a superpříruba u modelu „RF“
- Promyšlená protiprachová konstrukce stroje
- Patentované cik-cak povrstvení vinutí rotoru a vylepšená izolace statoru umožňují maximální zatížení stroje
- Labyrintový kroužek chrání kuličková ložiska před agresivním brusným prachem
- Sintrovaná ozubená kola pro dlouhou životnost

Dodávané příslušenství	Obj. č.
Ochranný kryt	135279-5
Boční rukojeť	152539-0
Upínací příruba	224415-9
Matice příruby	224543-0
Kolíkový klíč	782407-9
Upínací příruba **GA7020RF**	192227-7

Příkon	2200 W
Otáčky naprázdno	8500 min^{-1}
Průměr kotouče	180 mm
Vřetenový závit	M14 × 2
Hmotnost	5,6 kg
Rozměry d × š × v	473 × 200 × 140 mm

ÚHLOVÁ BRUSKA GA7030RF01

GA7030RF01

- Boční rukojeť a super příruba s tlumením vibrací
- Omezení rozběhového proudu
- Kluzná spojka pro bezpečnou práci
- Zadní rukojeť s tlumením vibrací 4× přestavitelné o 90°
- Promyšlená protiprachová konstrukce
- Cik-cak povrstvení vinutí rotoru a práškové povrstvení statoru chrání před agresivním brusným prachem a umožňují maximální zatížení přístroje
- Labyrintový kroužek chrání kuličková ložiska před agresivním brusným prachem
- Slinutá ozubená kola pro dlouhou životnost

Dodávané příslušenství	Obj. č.
Ochranný kryt	135279-5
Antivibrační boční rukojeť	162264-5
Superpříruba	192227-7
Přírubová matice	224543-0
Klíč s čelním otvorem	782407-9

Příkon	2400 W
Otáčky naprázdno	8500 min^{-1}
Průměr kotouče	180 mm
Vřetenový závit	M14 × 2
Hmotnost	6,3 kg
Rozměry d × š × v	503 × 200 × 140 mm

ÚHLOVÁ BRUSKA GA7040RF01

GA7040RF01

- Boční rukojeť a super příruba s tlumením vibrací
- Omezení rozběhového proudu
- Kluzná spojka pro bezpečnou práci
- Zadní rukojeť s tlumením vibrací 4× přestavitelné o 90°
- Promyšlená protiprachová konstrukce
- Cik-cak povrstvení vinutí rotoru a práškové povrstvení statoru chrání před agresivním brusným prachem a umožňují maximální zatížení přístroje
- Labyrintový kroužek chrání kuličková ložiska před agresivním brusným prachem
- Slinutá ozubená kola pro dlouhou životnost

Dodávané příslušenství	Obj. č.
Ochranný kryt	135279-5
Antivibrační boční rukojeť	162264-5
Superpříruba	192227-7
Přírubová matice	224543-0
Klíč s čelním otvorem	782407-9

Příkon	2600 W
Otáčky naprázdno	8500 min^{-1}
Průměr kotouče	180 mm
Vřetenový závit	M14 × 2
Hmotnost	6,6 kg
Rozměry d × š × v	503 × 200 × 140 mm

ÚHLOVÁ BRUSKA GA9010C

GA9010C

- Kompaktní, lehká bruska s velkou výkonovou rezervou
- Celorozsahová elektronika pro stabilní otáčky při zatížení
- Ochrana proti přetížení zamezuje přehřátí motoru a umožňuje maximální zatížení brusky
- S omezením rozběhového proudu a odpojovacími uhlíky
- Labyrintový kroužek chrání kuličková ložiska před agresivním brusným prachem
- Ochranný kryt lze nastavit bez použití nářadí
- Aretace vřetena usnadňuje výměnu kotouče

Dodávané příslušenství	Obj. č.
Ochranný kryt	122847-3
Boční rukojeť	162264-5
Upínací příruba	224415-9
Přírubová matice	224543-0
Klíč s čelním otvorem	782407-9

Příkon	2000 W
Otáčky naprázdno	6000 min^{-1}
Průměr kotouče	230 mm
Vřetenový závit	M14 × 2
Hmotnost	4,5 kg
Rozměry d × š × v	453 × 250 × 137 mm

Technické údaje a zobrazení jsou nezávazné. Technické změny vyhrazeny. Výrobce není odpovědný za tiskové chyby. Akční leták, obrázky z letáku, kopie letáku a zveřejnění letáku na webových stránkách je možné použít pouze se svolením Makita spol, s r.o.

ÚHLOVÁ BRUSKA GA9050R

GA9050R

- Bruska vhodná k nejtvrdšímu nasazení ve stavebnictví i průmyslu
- Snížená, kompaktní, dobře uchopitelná převodová skříň
- Ochranný kryt nastavitelný bez použití nástrojů
- S kluznou třecí spojkou
- S omezením rozběhového proudu a funkcí ANTIRESTART

Dodávané příslušenství	Obj. č.
Ochranný kryt	122891-0
Boční rukojeť	151776-3
Upínací příruba	224415-9
Přírubová matice	224543-0
Klíč s čelním otvorem	782407-9

Příkon	2000 W
Otáčky naprázdno	6600 min^{-1}
Průměr kotouče	230 mm
Vřetenový závit	M14 × 2
Hmotnost	4,8 kg
Rozměry d × š × v	455 × 250 × 132 mm

ÚHLOVÁ BRUSKA GA9020

GA9020

- Bruska vhodná k nejtvrdšímu nasazení ve stavebnictví i průmyslu
- Zaoblená, dobře uchopitelná převodová skříň
- Ochranný kryt nastavitelný bez použití nástrojů
- S kluznou třecí spojkou
- Stroj není možné zapnout na stálý chod

Dodávané příslušenství	Obj. č.
Ochranný kryt	122891-0
Boční rukojeť	151776-3
Přírubová matice	224543-0
Klíč s čelním otvorem	782407-9

Příkon	2200 W
Otáčky naprázdno	6600 min^{-1}
Průměr kotouče	230 mm
Vřetenový závit	M14 × 2
Hmotnost	5,8 kg
Rozměry d × š × v	473 × 250 × 140 mm

ÚHLOVÁ BRUSKA GA9020RF / GA9020RFK

GA9020RFK

- Antivibrační rukojeti a superpříruba
- Kluzná spojka pro bezpečnou práci
- Promyšlená protiprachová konstrukce
- Cik-cak povrstvení vinutí rotoru a práškové povrstvení statoru chrání před agresivním brusným prachem a umožňují maximální zatížení přístroje
- Slinutá ozubená kola
- Pogumovaná převodová skříň
- V transportním kufru

Dodávané příslušenství	Obj. č.
Ochranný kryt	122891-0
Boční rukojeť	151776-3
Superpříruba	192227-7
Přírubová matice	224543-0
Klíč s čelním otvorem	782407-9
Transportní kufr **GA9020RFK**	824958-7

Příkon	2200 W
Otáčky naprázdno	6600 min^{-1}
Průměr kotouče	230 mm
Vřetenový závit	M14 × 2
Hmotnost	5,8 kg
Rozměry d × š × v	473 × 250 × 140 mm

ÚHLOVÁ BRUSKA GA9030R

GA9030R

- Dokonale prachotěsná konstrukce
- Protiprachová konstrukce ložisek
- Úprava statoru umožňuje nejvyšší zatížení
- Slinutá ozubená kola pro delší životnost
- Omezení rozběhového proudu

Dodávané příslušenství	Obj. č.
Ochranný kryt	122891-0
Boční rukojeť	151776-3
Upínací příruba	224415-9
Přírubová matice	224543-0
Klíč s čelním otvorem	782407-9

Příkon	2400 W
Otáčky naprázdno	6600 min^{-1}
Průměr kotouče	230 mm
Vřetenový závit	M14 × 2
Hmotnost	6,5 kg
Rozměry d × š × v	503 × 250 × 140 mm

ÚHLOVÁ BRUSKA GA9030X01

GA9030X01

- Dokonale prachotěsná konstrukce
- Protiprachová konstrukce ložisek
- Úprava statoru umožňuje nejvyšší zatížení
- Slinutá ozubená kola pro delší životnost
- Součástí dodávky jsou obě odpružené rukojeti

Dodávané příslušenství	Obj. č.
Ochranný kryt	122891-0
Antivibrační boční rukojeť	162264-5
Upínací příruba	224415-9
Přírubová matice	224543-0
Klíč s čelním otvorem	782407-9

Příkon	2400 W
Otáčky naprázdno	6600 min^{-1}
Průměr kotouče	230 mm
Vřetenový závit	M14 × 2
Hmotnost	6,3 kg
Rozměry d × š × v	511 × 249 × 140 mm

ÚHLOVÁ BRUSKA GA9030RF01

GA9030RF01

- Antivibrační rukojeti a superpříruba
- Omezení rozběhového proudu u modelů
- Kluzná spojka pro bezpečnou práci
- Zadní rukojeť s tlumením vibrací 4× přestavitelná o 90°
- Promyšlená protiprachová konstrukce
- Cik-cak povrstvení vinutí rotoru a práškové povrstvení statoru chrání před agresivním brusným prachem a umožňují maximální zatížení přístroje
- Slinutá ozubená kola
- Pogumovaná převodová skříň

Dodávané příslušenství	Obj. č.
Ochranný kryt	122891-0
Přírubová matice	224543-0
Klíč s čelním otvorem	782407-9
Superpříruba	192227-7
Antivibrační boční rukojeť	162264-5

Příkon	2400 W
Otáčky naprázdno	6600 min^{-1}
Průměr kotouče	230 mm
Vřetenový závit	M14 × 2
Hmotnost	6,5 kg
Rozměry d × š × v	503 × 250 × 140 mm

ÚHLOVÁ BRUSKA GA9040R

GA9040R

- Omezení rozběhového proudu
- Kluzná spojka pro bezpečnou práci
- Promyšlená protiprachová konstrukce
- Cik-cak povrstvení vinutí rotoru a práškové povrstvení statoru chrání před agresivním brusným prachem a umožňují maximální zatížení přístroje
- Labyrintový kroužek chrání kuličková ložiska před agresivním brusným prachem
- Pogumovaná převodová skříň

Dodávané příslušenství	Obj. č.
Ochranný kryt	122891-0
Boční rukojeť	162264-5
Upínací příruba	224415-9
Přírubová matice	224543-0
Klíč s čelním otvorem	782407-9

Příkon	2600 W
Otáčky naprázdno	6600 min^{-1}
Průměr kotouče	230 mm
Vřetenový závit	M14 × 2
Hmotnost	6,9 kg
Rozměry d × š × v	503 × 250 × 140 mm

Technické údaje a zobrazení jsou nezávazné. Technické změny vyhrazeny. Výrobce není odpovědný za tiskové chyby. Akční leták, obrázky z letáku, kopie letáku a zveřejnění letáku na webových stránkách je možné použít pouze se svolením Makita spol, s r.o.

ÚHLOVÁ BRUSKA GA9040RF01

GA9040RF01

- Antivibrační rukojeti a superpříruba
- Omezení rozběhového proudu u modelů
- Kluzná spojka pro bezpečnou práci
- Zadní rukojeť s tlumením vibrací 4× přestavitelná o 90°
- Promyšlená protiprachová konstrukce
- Cik-cak povrstvení vinutí rotoru a práškové povrstvení statoru chrání před agresivním brusným prachem a umožňují maximální zatížení přístroje
- Labyrintový kroužek chrání kuličková ložiska před agresivním brusným prachem
- Pogumovaná převodová skříň

Dodávané příslušenství	Obj. č.
Ochranný kryt	122891-0
Přírubová matice	224543-0
Klíč s čelním otvorem	782407-9
Superpříruba	192227-7
Antivibrační boční rukojeť	162264-5

Příkon	2600 W
Otáčky naprázdno	6600 min^{-1}
Průměr kotouče	230 mm
Vřetenový závit	M14 × 2
Hmotnost	6,9 kg
Rozměry d × š × v	503 × 250 × 140 mm

ÚHLOVÁ ŘEZAČKA 4112HS

4112HS

- Profesionální úhlová řezačka s vysokými výkonnostními rezervami
- Inovační tlumení torzního kmitání (SJS) brání zpětným rázům a umožňuje plynulý rozběh
- S omezením rozběhového proudu
- Přestavitelný ochranný kryt s integrovaným odsávacím adaptérem
- S adaptérem **192613-2** lze připojit k externímu odsávání

Dodávané příslušenství	Obj. č.
Transportní kufr	824697-9
Nástrčkový klíč, otvor klíče 17	782210-8

Příkon	2400 W
Otáčky naprázdno	5500 min^{-1}
Hloubka řezu	max. 100 mm
Průměr diamantového kotouče	305 mm
Průměr otvor	25,4 mm
Hmotnost	11,4 kg
Rozměry d × š × v	648 × 240 × 273 mm

DRÁŽKOVACÍ FRÉZKA ZDIVA SG150

SG150

- Pro rychlé a přesné drážky ve zdivu
- Pozvolný rozběh a automatické vypínání k ochraně převodovky a diamantového kotouče
- Velké hloubky frézování při nepatrné hmotnosti
- Převodovka a ochranný kryt ze stabilního hliníkového odlitku
- Vysoký krouticí moment na základě optimálního převodového poměru
- Elektronika s optickým ukazatelem ke kontrole otáček

Dodávané příslušenství	Obj. č.
Přepravní kufr	B50856
Čepy	B47720
Klíč	B03384
Distanční podložka	3 kusy

Příkon	1800 W
Otáčky naprázdno	7800 min^{-1}
Diamantový kotouč	Ø 150 mm
Vrtání diamantového kotouče	22, 23 mm
Šířka drážky	7–35 mm
Hloubka drážky	7–45 mm
Hmotnost	5,6 kg

DRÁŽKOVACÍ FRÉZKA ZDIVA SG1250

SG1250

- Inovační tlumení torzních kmitů (SJS) zabraňuje zpětným rázům a umožňuje plynulý rozběh
- Plynulý rozběh a automatické vypínání k ochraně převodovky a diamantového kotouče
- Celorozsahová elektronika s automatickou regulací ke kontrole optimálních otáček
- Ochranný kryt s hloubkovým nastavením ze stabilního hliníkového tlakového odlitku
- Připojitelné externí odsávání

Dodávané příslušenství	Obj. č.
Transportní kufr	824709-8
Diamantové kotouče (2 ks)	A-80438
Šestihranný klíč 6	783204-6
Čelní kolíkový klíč	782407-9
Distanční podložky	5 kusů

Příkon	1400 W
Otáčky naprázdno	10000 min^{-1}
Diamantový kotouč	Ø 125 mm
Vrtání diamantového kotouče	Ø 22,23 mm
Šířka drážky	6–30 mm
Hloubka drážky	0–30 mm
Hmotnost	4,4 kg
Rozměry d × š × v	576 × 151 × 178 mm

ZKRACOVACÍ PILA NA KOV LC1230

LC1230

- Na ocel, hliník, měď a umělé hmoty
- Rychlé a čisté řezy trubek, úhelníků a kabelových svazků
- Práce téměř bez jisker a zápachu
- Beznástrojové nastavení úhlu řezu 0–45°
- S aretací vřetena pro rychlou výměnu pilového kotouče

Dodávané příslušenství	Obj. č.
Pilový kotouč pro řezání za studena 60 zubů	B-09765
Klíč na šrouby s vnitřním šestihranem SW 17	782210-8
Ochranné brýle	192219-6

Příkon		1750 W
Otáčky naprázdno		1300 min^{-1}
Řezný výkon	při 90° ● / ■	115 mm / 110 × 100 mm
	při 45° ● / ■	90 mm / 85 × 85 mm
Pilový kotouč		Ø 305 mm
Vrtání pilového kotouče		Ø 25,4 mm
Hmotnost		19,3 kg
Rozměry d × š × v		516 × 306 × 603 mm

ROZBRUŠOVAČKA 2414EN

2414EN

- Na přesné řezání a rozbrušování ocelových, kovových, železných a litinových materiálů
- Rychloupínací systém se zámkem vřetene
- Ochranný kryt pro bezpečnost obsluhy

Dodávané příslušenství	Obj. č.
Montážní klíč SW17	782210-8
Řezný kotouč	1 ks

Příkon		2000 W
Otáčky naprázdno		3800 min^{-1}
Rozbrušovací kapacita	při 90° ● / ■	115 mm / 119 mm
	při 45° ● / ■	106 mm / 115 mm
Rozbrušovací kotouč		Ø 355 mm
Vrtání rozbrušovacího kotouče		Ø 25,4 mm
Hmotnost		17,6 kg
Rozměry d × š × v		500 × 280 × 620 mm

DIAMANTOVÁ ŘEZAČKA 4105KB

4105KB

- Diamantová řezačka k nařezávání sádrových spár a řezání kachliček, kamenů a podobného materiálu
- Plynule nastavitelná hloubka řezu do 40 mm
- Vyvážené rozdělení hmotnosti pro jednoduché a jisté vedení
- Namísto vaku na prach je možno připojit vnější odsávání
- Integrovaná ochrana proti přetížení zabraňuje poškození motoru a převodů

Dodávané příslušenství	Obj. č.
Diamantový kotouč Ø 125 mm	A-01236
Vak na prach	123185-6
Šestihranný nástrčkový klíč SW 9	782209-3
Jednostranný klíč SW 22	781011-1

Příkon	800 W
Otáčky naprázdno	9000 min^{-1}
Diamantový kotouč	Ø 125 mm
Hloubka řezu	40 mm
Vrtání diamantového kotouče	Ø 20 mm
Hmotnost	3,1 kg
Rozměry d × š × v	190 × 190 × 160 mm

DIAMANTOVÁ ŘEZAČKA S ODSÁVÁNÍM 4157KB

4157KB

- Výkonný motor 1400 W
- Pro řezání cihel, betonových desek, protipožárních desek, mramoru, žuly atd.
- Unikátní stroj se nádobou na prach
- Silný odsávací výkon (66 % prachu ve vaku, 91% s externím vysavačem)
- Pokosové řezy až do 45°

Dodávané příslušenství	Obj. č.
Diamantový kotouč Ø 180 mm	1 ks
Šestihranný čípkový klíč 6	783204-6
Držák klíče	410047-0

Příkon	1400 W
Otáčky naprázdno	6200 min^{-1}
Řezný výkon při 90°	58 mm
Řezný výkon při 45°	29 mm
Diamantový kotouč	Ø 180
Vrtání diamantového kotouče	Ø 22,23 mm
Hmotnost	5,6 kg
Rozměry d × š × v	345 × 238 × 253 mm

Technické údaje a zobrazení jsou nezávazné. Technické změny vyhrazeny. Výrobce není odpovědný za tiskové chyby. Akční leták, obrázky z letáku, kopie letáku a zveřejnění letáku na webových stránkách je možné použít pouze se svolením Makita spol, s r.o.

DIAMANTOVÁ ŘEZAČKA „MOKRÝ TYP“ 4101RH

4101RH

- S proudovým chráničem P-21571
- Vyvážené rozložení hmotnosti pro jednoduché a bezpečné vedení
- Hloubka řezu plynule 0–34 mm
- Bezprašná práce díky přívodu vody

Dodávané příslušenství	Obj. č.
Diamantový kotouč Ø110 mm	A-01292
Adaptér přípojky na vodu	153409-6
Hadice	412088-2
Jednostranný klíč 22	781011-1
Spínač nedostatečného proudu	P-21571
Šestihranný nástrčkový klíč 5	783203-8

- Speciální diamantový kotouč k řezání keramických materiálů, mramoru, žuly atd.
- Sklopný stůl 45°

Příkon	860 W
Otáčky naprázdno	13800 min^{-1}
Diamantový kotouč	110–125 mm
Hloubka řezu při 90°/45°	34 / 21mm
Vrtání diamantového kotouče	Ø 20 mm
Hmotnost	5,2 kg

RUČNÍ KOTOUČOVÁ PILA NA KOV 4131

4131

- Čistá práce při vysoké řezné rychlosti
- Řeže ocel až do síly 6 mm téměř bez otřepu a bez jisker
- Snadno snímatelný kryt zachycující třísky
- Vysoce výkonný motor odolný proti přehřívání

Dodávané příslušenství	Obj. č.
Pilový kotouč Kerametall 36 zubů	B-09743
Šestihranný nástrčkový klíč 5 mm	783203-8
Držák klíče	410047-0
Ochranné brýle	192219-6

- Základová deska z nerezové ušlechtilé oceli
- Kotouč na řezání za studena osazený Kerametalem (kombinace keramiky a kovu) s vysokou životností je součástí dodávky

Příkon	1100 W
Otáčky naprázdno	3500 min^{-1}
Řezný výkon max.	63 mm
Pilový kotouč	Ø 185 mm
Vrtání diamantového kotouče	30 mm
Hmotnost	5,1 kg
Rozměry d × š × v	280 × 273 × 358 mm

MULTI TOOL TM3010C

TM3010C

novinka

- Beznástrojové upínání nástroje
- Celorozsahová elektronika pro ideální chod stroje při zatížení
- Univerzální stroj pro širokou škálu použití – řezání různých materiálů, broušení, odstraňování barev, nátěrů, vrstev různých materiálů atd.
- Možnost regulace počtu kmitů
- Pozvolný rozběh

- Úhel výkyvu 3,2°
- 12 pozic nastavení úhlu nástroje po 30° v rozmezí 0–360°
- Integrovaný držák klíče
- Speciální tvar pro pohodlnou práci
- Upínání nástroje OIS

Příkon	320 W
Počet kmitů	6000–20000 min^{-1}
Úhel kmitu	3,2°
Hmotnost	1,6 kg
Rozměry d × š × v	283 × 68 × 87 mm

MULTI TOOL TM3010CX4J

TM3010CX4J

novinka

- Beznástrojové upínání nástroje
- Celorozsahová elektronika pro ideální chod stroje při zatížení

Dodávané příslušenství	Obj. č.
Systainer Makpac	821550-0
Vložka systaineru	837673-4
Odsávací adaptér	196022-7
Adaptér nástrojů fein	196271-6
Pilový kotouč 85 mm BiM TMA006	B-21325
Pilový kotouč 85 mm HCS TMA007	B-21331
Pilový list rovný 28 × 50 mm BiM TMA009	B-21353
Pilový list rovný 32 × 40 mm BiM TMA010	B-21369
Pilový list rovný 32 × 40 mm HCS TMA012	B-21381
Pilový list rovný 20 × 20 mm BiM TMA016	B-21428
Pilový list rovný 10 × 20 mm BiM TMA017	B-21434
Škrabka 52 × 45 mm HCS TMA019	B-21456
Pilový kotouč s tvrdokovem TMA023 85 mm G30	B-21490
Pilový kotouč s tvrdokovem 1,6 × 65 mm TMA024	B-21509
Brusná deska	B-21537
Brusný papír K60, K100, K150 po 10 ks	

- Univerzální stroj pro širokou škálu použití – řezání různých materiálů, broušení, odstraňování barev, nátěrů, vrstev různých materiálů atd.
- Možnost regulace počtu kmitů
- Pozvolný rozběh
- Úhel výkyvu 3,2°
- 12 pozic nastavení úhlu nástroje po 30° v rozmezí 0–360°
- Integrovaný držák klíče
- Speciální tvar pro pohodlnou práci
- Upínání nástroje OIS
- Součástí dodávky je příslušenství

Příkon	320 W
Počet kmitů / Úhel kmitu	6000–20000 min^{-1} / 3,2°
Hmotnost	1,6 kg
Rozměry d × š × v	283 × 68 × 87 mm

MULTI TOOL TM3010CX5J

TM3010CX5J

novinka

- Beznástrojové upínání nástroje
- Celorozsahová elektronika pro ideální chod stroje při zatížení

Dodávané příslušenství	Obj. č.
Systainer MAKPAC	821550-0
Vložka systaineru	837673-4
Nástavec	196550-2
Odsávací adaptér	196022-7
Adaptér nástrojů Fein	196271-6
Pilový kotouč 85 mm BiM TMA006	B-21325
Pilový list rovný 28 × 50 mm BiM TMA009	B-21353
Pilový list rovný 10 × 30 mm HCS TMA014	B-21406
Brusná deska	B-21537
Brusný papír K60,K80,K100, K150, K240 po 10 ks	

- Univerzální stroj pro širokou škálu použití – řezání různých materiálů, broušení, odstraňování barev, nátěrů, vrstev různých materiálů atd.
- Možnost regulace počtu kmitů
- Pozvolný rozběh
- Úhel výkyvu 3,2°
- 12 pozic nastavení úhlu nástroje po 30° v rozmezí 0–360°
- Integrovaný držák klíče
- Speciální tvar pro pohodlnou práci
- Upínání nástroje OIS
- Součástí dodávky je příslušenství

Příkon	320 W
Počet kmitů / úhel kmitu	6000–20000 min^{-1} / 3,2°
Hmotnost	1,6 kg
Rozměry d × š × v	283 × 68 × 87 mm

VIBRAČNÍ BRUSKA BO4555

BO4555

- Nová hliníková základna zaručující malou hlučnost a dlouhou životnost
- Extrémně nízké vibrace díky duálnímu systému vyrovnávacích závaží

Dodávané příslušenství	Obj. č.
1 ks papírový sáček vč. držáku	135246-0
Děrovaná deska	450066-4
Brusný papír	1 sada

- 6-ti otvorová základna garantuje vysoký odsávací výkon
- Pogumované tělo pro bezpečnou a pohodlnou práci
- S uchycením pomocí suchého zipu nebo rychlouzávěru

Příkon	200 W
Počet kmitů	14000 min^{-1}
Počet zdvihů	28000 min^{-1}
Výkmit	Ø 1,5 mm
Velikost brusného papíru	114 × 140 mm
Velikost papíru suchý zip	114 × 102 mm
Velikost brusné plochy	112 × 100 mm
Hmotnost	1,1 kg
Rozměry d × š × v	131 × 112 × 142 mm

VIBRAČNÍ BRUSKA BO4557

BO4557

- Tenké ergonomicky tvarované tělo brusky
- Speciální konstrukce stroje zaručující minimální vibrace
- Kompaktní design, nízká hmotnost
- Nový vypínač s protiprachovou úpravou

Dodávané příslušenství	Obj. č.
1 ks papírový sáček vč. držáku	135246-0
Děrovaná deska	450066-4
Brusný papír (3 ks)	794296-0

- Odolná hliníková základna
- Jednoduché uchycení a výměna brusného papíru
- S uchycením pomocí rychlouzávěru

Příkon	180 W
Počet kmitů	14000 min^{-1}
Počet zdvihů	28000 min^{-1}
Výkmit	Ø 1,5 mm
Velikost brusného papíru	114 × 140 mm
Velikost brusné plochy	112 × 100 mm
Hmotnost	1,0 kg
Rozměry d × š × v	131 × 112 × 137 mm

Technické údaje a zobrazení jsou nezávazné. Technické změny vyhrazeny. Výrobce není odpovědný za tiskové chyby. Akční leták, obrázky z letáku, kopie letáku a zveřejnění letáku na webových stránkách je možné použít pouze se svolením Makita spol, s r.o.

VIBRAČNÍ BRUSKA BO4565

BO4565

- Nová hliníková základna zaručující malou hlučnost a dlouhou životnost
- Extrémně nízké vibrace díky duálnímu systému vyrovnávacích závaží
- 6-ti otvorová základna garantuje vysoký odsávací výkon
- Pogumované tělo pro bezpečnou a pohodlnou práci

Dodávané příslušenství	Obj. č.
1 ks papírový sáček vč. držáku	135246-0
Brusný papír	1 sada

- S uchycením pomocí suchého zipu
- Přesah základní desky k současnému broušení horních/dolních hran v úzkých štěrbinách (např. okenic)

Příkon	200 W
Počet kmitů	14000 min^{-1}
Počet zdvihů	28000 min^{-1}
Výkmit	Ø 1,5 mm
Velikost papíru	114 × 102 mm
Délka strany trojúhelníku	96 × 96 × 96 mm
Velikost brusné plochy	112 × 190 mm
Hmotnost	1,2 kg
Rozměry d × š × v	219 × 112 × 139 mm

VIBRAČNÍ BRUSKA BO3710

BO3710

- Chod téměř bez vibrací
- Účinné odsávání prachu přes základovou desku
- Možnost připojení externího odsávání
- Rychlouzávěr pro snadnou výměnu brusného papíru

Dodávané příslušenství	Obj. č.
Odsávací box komplet	135246-0
Děrovací deska	451271-6
Brusný papír 93 × 228 mm	1 ks

- Lze používat brusný papír s upevněním suchým zipem
- Ergonomicky tvarované, protiskluzové vodící rukojeti pro optimální ovládání

Příkon	190 W
Počet otáček	11000 min^{-1}
Počet kmitů	22000 min^{-1}
Výkmit	Ø 2,0 mm
Velikost papíru	93 × 228 mm
Brusná plocha	93 × 185 mm
Hmotnost	1,6 kg
Rozměry d × š × v	253 × 92 × 154 mm

VIBRAČNÍ BRUSKA BO3711

BO3711

- Elektronická předvolba počtu zdvihů
- Chod téměř bez vibrací
- Účinné odsávání prachu přes základovou desku
- Možnost připojení externího odsávání

Dodávané příslušenství	Obj. č.
Odsávací box komplet	135246-0
Děrovací deska	451271-6
Brusný papír 93 × 228 mm	1 ks

- Rychlouzávěr pro snadnou výměnu brusného papíru
- Lze používat brusný papír s upevněním suchým zipem
- Ergonomicky tvarované, protiskluzové vodící rukojeti pro optimální ovládání

Příkon	190 W
Počet otáček	4000–11000 min^{-1}
Počet kmitů	8000–22000 min^{-1}
Výkmit	Ø 2,0 mm
Velikost papíru	93 × 228 mm
Brusná plocha	93 × 185 mm
Hmotnost	1,6 kg
Rozměry d × š × v	253 × 92 × 154 mm

VIBRAČNÍ BRUSKA BO4900VJ

BO4900VJ

- Elektronická předvolba počtu zdvihů
- Chod téměř bez vibrací
- Efektivní odsávání prachu základní deskou
- Možnost připojení externího odsávání
- Rychlouzávěr pro snadnou výměnu brusného papíru

Dodávané příslušenství	Obj. č.
Systainer MAKPAC	821550-0
Vložka systaineru	837675-0
1 ks papírového sáčku vč. držáku	193294-5
Brusný papír	1 ks

- Možnost připojení externího odsávání
- Ergonomicky tvarované, protiskluzové vodicí rukojeti k optimální manipulaci

Příkon	330 W
Počet otáček	4000–11000 min^{-1}
Počet kmitů	8000–22000 min^{-1}
Výkmit	Ø 2,6 mm
Velikost papíru	115 × 280 mm
Velikost papíru, suchý zip	115 × 232 mm
Brusná plocha	115 × 229 mm
Hmotnost	2,7 kg
Rozměry d × š × v	289 × 115 × 190 mm

VIBRAČNÍ BRUSKA 9046

9046

- Silný 600W motor pro vysoký brusný výkon
- Protiprachová úprava motoru
- Bezúdržbové převodové ústrojí (mazání odpadá)

Dodávané příslušenství	Obj. č.
1 ks papírového sáčku vč. držáku	193294-5
Brusný papír, 1 kus	1 sada

- Téměř bezvibrační chod díky novému systému tlumení
- Odsávání prachu přes základovou desku
- S uchycením brusného papíru suchým zipem nebo pomocí rychlouzávěru

Příkon	600 W
Počet otáček	6000 min^{-1}
Výkmit	Ø 5 mm
Velikost papíru	115 × 280 mm
Velikost papíru, suchý zip	115 × 232 mm
Brusná plocha	115 × 229 mm
Hmotnost	3,1 kg
Rozměry d × š × v	283 × 115 × 219 mm

EXCENTRICKÁ BRUSKA BO5030

BO5030

- Silný motor 300 W
- Kompaktní design, ergonomicky tvarované pogumované tělo stroje
- Vysoký záběrový výkon, efektivní odsávání prachu
- Doběhová brzda pro brusný talíř

Dodávané příslušenství	Obj. č.
Odsávací box včetně sáčku	135246-0
Brusný talíř 123 mm	743081-8
Brusný papír	1 ks

- Použití vysoce odolných ložisek a prachuodolného krytu vypínače pro delší životnost stroje
- Jednoduchá výměna papíru pomocí suchého zipu

Příkon	300 W
Otáčky naprázdno	12000 min^{-1}
Počet zdvihů	24000 min^{-1}
Excentrický zdvih	2,8 mm
Brusný kotouč	Ø 123 mm
Hmotnost	1,3 kg
Rozměry d × š × v	153 × 123 × 153 mm

EXCENTRICKÁ BRUSKA BO5031

BO5031

- Silný motor 300W
- Kompaktní design, ergonomicky tvarované pogumované tělo stroje
- Elektronická předvolba otáček
- Vysoký záběrový výkon, efektivní odsávání prachu

Dodávané příslušenství	Obj. č.
Odsávací box včetně sáčku	135246-0
Brusný talíř 123 mm	743081-8
Brusný papír	1 ks

- Doběhová brzda pro brusný talíř
- Použití vysoce odolných ložisek a prachuodolného krytu vypínače pro delší životnost stroje
- Jednoduchá výměna papíru pomocí suchého zipu

Příkon	300 W
Otáčky naprázdno	4000–12000 min^{-1}
Počet zdvihů	8000–24000 min^{-1}
Excentrický zdvih	2,8 mm
Brusný kotouč	Ø 123 mm
Hmotnost	1,3 kg
Rozměry d × š × v	153 × 123 × 153 mm

Technické údaje a zobrazení jsou nezávazné. Technické změny vyhrazeny. Výrobce není odpovědný za tiskové chyby. Akční leták, obrázky z letáku, kopie letáku a zveřejnění letáku na webových stránkách je možné použít pouze se svolením Makita spol, s r.o.

EXCENTRICKÁ BRUSKA BO5041

BO5041

- Silný 300W motor vhodný pro velké zatížení
- Možnost nastavení otáček
- Ergonomický tvar / pogumování rukojeti a těla stroje pro pohodlnou a bezpečnou práci

Dodávané příslušenství	Obj. č.
Přídavná rukojeť	125779-3
Odsávací box včetně sáčku	135246-0
Brusný papír	1 ks

- Přední rukojeť otočná o 300°
- Velmi odolná ložiska zaručující dlouhou životnost

Příkon	300 W
Otáčky naprázdno	4000–12000 min^{-1}
Excentrický zdvih	1,4 mm
Průměr základny	123 mm
Průměr papíru	125 mm
Hmotnost	1,4 kg
Rozměry d × š × v	218 × 123 × 153 mm

EXCENTRICKÁ BRUSKA BO6030J

BO6030J

- Obouruční profesionální bruska s vysokým úběrovým výkonem
- Robustní převodová skříň z hliníkového tlakového odlitku
- Elektronická regulace otáček
- S jednoduchou brzdou k pozvolnému rozběhu brusného talíře, ale i k jeho okamžitému zastavení

Dodávané příslušenství	Obj. č.
Systainer MAKPAC	821551-8
Vložka systaineru	837654-8
1 ks papír. sáčku na prach vč. držáku	193294-5
1 kus brusného papíru	P-31952
Brusný talíř 150 mm	A-87812
Klíč na šrouby s vnitřním šestihranem	783203-8

- Pro broušení a leštění
- Kuličková ložiska chráněná proti prachu

Příkon	310 W
Otáčky naprázdno	4000–10000 min^{-1}
Počet zdvihů	8000–20000 min^{-1}
Excentrický zdvih	3,0 mm
Brusný papír	suchý zip
Brusný talíř	Ø 150 mm
Hmotnost	2,4 kg
Rozměry d × š × v	309 × 150 × 181 mm

EXCENTRICKÁ BRUSKA BO6040J

BO6040J

- Profesionální bruska s s možností nastavení na vysoký výkon nebo na jemné broušení
- Otáčky volnoběhu k broušení a ke konečnému broušení
- Redukce převodovky k nejtvrdšímu nasazení, odstraňování rzi nebo laku

Dodávané příslušenství	Obj. č.
Systainer MAKPAC	821551-8
Vložka systaineru	837655-6
1 kus brusného papíru	P-31952
Brusný talíř 150 mm	A-87812
Klíč na šrouby s vnitřním šestihranem	783203-8

- Pogumovaná převodová skříň pro bezpečnou a pohodlnou práci
- Brusný talíř s brzdou pro pozvolné nasazení stroje
- Elektronická regulace otáček

Příkon	750 W
Otáčky naprázdno	1600–5800 min^{-1}
Počet otáček – nucené unášení	180–670 min^{-1}
Excentrický zdvih	5,5 mm
Brusný papír	suchý zip
Brusný talíř	Ø 150 mm
Hmotnost	2,8 kg
Rozměry d × š × v	316 × 150 × 132 mm

ELEKTRICKÝ PILNÍK 9031

9031

- Silný 550W motor
- Plynule elektronicky regulovatelná rychlost pásu
- Bezproblémové broušení na těžce přístupných místech díky úzkému rameni a odnímatelné otočné rukojeti

Dodávané příslušenství	Obj. č.
Boční rukojeť	153489-2
Brusný pás	1 sada

- Dlouhá vodicí patka pro broušení
- Je možno ho použít všude tam, kde se brousí kov, sklo, dřevo, keramika
- Možnost připojení vnějšího odsávání

Příkon	550 W
Rychlost pásu	200–1000 m/min
Brusný pás – rozměry	533 × 30 mm
Hmotnost	2,1 kg
Rozměry d × š × v	380 × 90 × 170 mm

ELEKTRICKÝ PILNÍK 9032

9032

- Vodicí rameno otočné do 100°, pro broušení na těžce přístupných místech
- Plně elektronická regulace
- Přesné nastavení brusného pásu pomocí stavěcího šroubu

Dodávané příslušenství	Obj. č.
Vodicí rameno 9 mm (nainstalováno)	125158-5
2 kusy brusného pásu K 80	P-43278
Odsávací adaptér	122652-8

- Páka pro rychlou a snadnou výměnu pásu
- Přední kladka – průměr jen 14 mm – brousí do hloubky až 110 mm
- Robustní převodová skříň z hliníku
- Možnost připojení vnějšího odsávání

Příkon	500 W
Rychlost pásu	300–1700 m/min
Brusný pás – rozměry	533 × 9 mm
Brusná hloubka max.	110 mm
Hmotnost	1,6 kg
Rozměry d × š × v	420 × 78 × 158 mm

PÁSOVÁ BRUSKA 9403J

9403J

- Vysoký brusný výkon
- Ideální rozložení hmotnosti pro čistý výsledek broušení
- Velmi nízká hlučnost
- Komfortní zaoblená vodicí rukojeť

Dodávané příslušenství	Obj. č.
Systainer MAKPAC	821551-8
Vložka systaineru	837652-2
Vak na prach	122562-9
Grafitová deska, namontovaná	421648-9
Korková deska, namontovaná	421093-8
1 brusný pás	P-36902

- Vak na prach lze natočit o 360°
- Labyrintová konstrukce s bezprašným uložením kuličkových ložisek
- Je možné plynulé broušení až k okraji

Příkon	1200 W
Rychlost pásu	500 m/min
Délka pásu	610–620 mm
Šířka pásu	100 mm
Hmotnost	5,7 kg
Rozměry d × š × v	353 × 164 × 211 mm

ELEKTRONICKÁ PÁSOVÁ BRUSKA 9404J

9404J

- Silná profesionální pásová bruska s perfektním rozdělením zatížení a optimální manipulací
- Elektronicky regulovatelná rychlost pásu k opracovávání nejrůznějších materiálů
- Automatická stranová regulace pásu

Dodávané příslušenství	Obj. č.
Systainer MAKPAC	821551-8
Vložka systaineru	837653-0
Vak na prach	122591-2
1 brusný pás	P-36902
Grafitová deska namontovaná	423317-8
Korková deska namontovaná	423314-4

- Plynulé broušení až k okraji
- Efektivní odsávání prachu
- Malá hlučnost
- Možnost objednání brusných rámů

Příkon	1010 W
Rychlost pásu	210–440 m/min
Délka pásu	610 mm
Šířka pásu	100 mm
Hmotnost	4,7 kg
Rozměry d × š × v	334 × 143 × 157 mm

Technické údaje a zobrazení jsou nezávazné. Technické změny vyhrazeny. Výrobce není odpovědný za tiskové chyby. Akční leták, obrázky z letáku, kopie letáku a zveřejnění letáku na webových stránkách je možné použít pouze se svolením Makita spol, s r.o.

PÁSOVÁ BRUSKA 9910

9910

- Speciální konstrukce umožňující broušení až k okraji
- Automatické středění brusného pásu a přesný běh pásu
- Efektivní odsávání prachu
- S příslušenstvím 192694-6 použitelná i jako pevná bruska
- Vysoce zatížitelný pohon pásu
- Tichý chod stroje

Dodávané příslušenství	Obj. č.
Vak na prach	122548-3
1 brusný pás	P-37116
Ocelová deska, namontovaná	345503-0

Příkon	650 W
Rychlost pásu	270 m/min
Délka pásu	457 mm
Šířka pásu	76 mm
Hmotnost	2,7 kg
Rozměry d × š × v	262 × 130 × 130 mm

PÁSOVÁ BRUSKA 9911

9911

- Speciální konstrukce umožňující broušení až k okraji
- Automatické středění brusného pásu a přesný běh pásu
- Efektivní odsávání prachu
- S příslušenstvím 192694-6 použitelná i jako pevná bruska
- Vysoce zatížitelný pohon pásu
- Tichý chod stroje
- Elektronicky regulovatelná rychlost pásu

Dodávané příslušenství	Obj. č.
Vak na prach	122548-3
1 brusný pás	P-37116
Ocelová deska, namontovaná	345503-0

Příkon	650 W
Rychlost pásu	75–270 m/min
Délka pásu	457 mm
Šířka pásu	76 mm
Hmotnost	2,7 kg
Rozměry d × š × v	262 × 130 × 130 mm

ELEKTRONICKÁ PÁSOVÁ BRUSKA 9903

9903

- Silná profesionální pásová bruska s perfektním rozdělením zatížení a optimální manipulací
- Elektronicky regulovatelná rychlost pásu k opracovávání nejrůznějších materiálů
- Automatická stranová regulace pásu
- Plynulé broušení až k okraji
- Efektivní odsávání prachu
- Možnost objednání brusných rámů

Dodávané příslušenství	Obj. č.
Vak na prach	122591-2
1 brusný pás	P-37194
Grafitová deska namontovaná	423315-2
Korková deska namontovaná	423312-8

Příkon	1010 W
Rychlost pásu	210–440 m/min
Délka pásu	533 mm
Šířka pásu	76 mm
Hmotnost	4,3 kg
Rozměry d × š × v	296 × 143 × 157 mm

PÁSOVÁ BRUSKA 9924DB

9924DB

- Čisté broušení díky příznivému rozložení hmotnosti a velké základové desce
- Použitelná pro šířky pásu 76 mm a 100 mm
- Možnost objednání brusných rámů
- Efektivní odsávání prachu
- Bezproblémové vyprazdňování vaku na prach díky uzavírací liště

Dodávané příslušenství	Obj. č.
Vak na prach	122296-4
Grafitová deska, namontovaná	423036-6
Korková deska, namontovaná	423035-8
Brusný pás	P-51164

Příkon	850 W
Rychlost pásu	400 m/min
Délka pásu	610–620 mm
Šířka pásu	76 a 100 mm
Hmotnost	4,8 kg
Rozměry d × š × v	335 × 160 × 155 mm

PŘÍMÁ BRUSKA 906

906

- Univerzální bruska pro zabrušovací práce a k ručnímu frézování
- Čisté broušení díky vysokému počtu otáček
- Dlouhé brusné vřeteno umožňuje vnitřní broušení
- Velmi přesný bezvibrační chod brusky

Dodávané příslušenství	Obj. č.
Upínací kleštiny 6 mm	763620-8
Brusný přípravek (kolík) 19 mm	741614-3
ednostranný klíč 17	781008-0
ednostranný klíč 10	781003-0

Příkon	240 W
Otáčky naprázdno	25000 min^{-1}
Upínací kleština	Ø 6 mm
Upínací hlava	Ø 38 mm
Hmotnost	0,9 kg
Rozměry d × š × v	283 × 65 × 65 mm

PŘÍMÉ BRUSKY GD0601/GD0602

GD0601 **GD602**

- Motor s protiprachovou konstrukcí
- Speciální povrchová úprava rotoru a statoru chránící stroj před agresivním brusným prachem
- Vypínač ke komfortnímu jednoručnímu ovládání
- Ideální k vybrušování, odstraňování otřepů a dodatečným úpravám
- Vřeteno z hliníkového tlakového odlitku s nástavcem o průměru 35 mm
- Upínací krček pr. 43 mm k upnutí ve stojanu **(GD0601)**
- Hladina akustického tlaku / DIN jen 73 dB (A)

Dodávané příslušenství	Obj. č.
Jednostranný klíč 13, 2 ks	781039-9
Upínací kleština 6 mm (GD0601)	763620-8
Upínací kleština 6 mm (GD0602)	763670-3
Upínací matice (GD0601)	763664-8

Příkon	400 W
Otáčky naprázdno	25000 min^{-1}
Upínací kleština	Ø 6 mm
Upínací hlava	Ø 38 mm
Hmotnost **GD0601 / GD0602**	1,7 / 1,4 kg
Rozměry d × š × v **GD0601 (GD0602)**	359 (264) × 82 × 82 mm

PŘÍMÉ BRUSKY GD0800C/GD0810C

GD0800C **GD0810C**

- Profesionální bruska pro precizní broušení
- Ideální k vybrušování, odhrotování a dodatečným úpravám
- Inovační torzní tlumení (SJS) brání zpětným rázům a umožňuje plynulý rozběh
- Vřeteno z hliníkového tlakového odlitku s nástavcem o průměru 35 mm
- Upínací krček Ø 43 mm k upnutí ve stojanu
- Konstantní elektronika pro stálé otáčky při zatížení
- Kuličková ložiska motoru při broušení efektivně chráněna proti prachu

Dodávané příslušenství	Obj. č.
Upínací pouzdro 6 mm komplet	193012-1
Jednostranný klíč 13	781203-2
Jednostranný klíč 19	781206-6

Příkon	750 W
Otáčky naprázdno **GD0800C / GD0810C**	7000–28000 / 1800–7000 min^{-1}
Upínací kleština	Ø 6 mm
Upínací hlava	Ø 25 mm
Hmotnost	1,7 kg
Rozměry d × š × v	371 × 75 × 75 mm

Technické údaje a zobrazení jsou nezávazné. Technické změny vyhrazeny. Výrobce není odpovědný za tiskové chyby. Akční leták, obrázky z letáku, kopie letáku a zveřejnění letáku na webových stránkách je možné použít pouze se svolením Makita spol, s r.o.

BRUSKY NA BETON PC5000C/PC5001C

PC5000C **PC5001C**

- Silná a výkonná bruska
- Měkký start, elektronická kontrola otáček při zatížení
- Elektronická ochrana stroje proti přetížení
- Antirestart funkce

Dodávané příslušenství	Obj. č.
Diamantový kotouč	B-12295
Vak na prach	122853-8
Sada kartáčů	194921-7
Držák klíče	410047-0
Inbusový klíč	783203-8
Rukojeť (PC5000C)	416256-9
Transportní kufr	140073-2

- LED kontrolka signalizující poruchu kabelu a přetížení stroje
- Ideálně tvarovaná pogumovaná protiskluzová rukojeť pro bezpečnou
- Součástí stroje je nastavitelná vodící lišta pro přesné rovné broušení **(PC5001C)**

Příkon	1400 W
Otáčky naprázdno	10000 min^{-1}
Diamantový kotouč	Ø 125 mm
Otvor diamantového kotouče	Ø 22,23 mm
Hmotnost	4 kg
Rozměry d × š × v	437 × 235 × 195 mm

ÚHLOVÁ BRUSKA / LEŠTIČKA 9565CLR

9565CLR

- Úhlová bruska s velkou výkonostní rezervou
- Inovační torzní tlumení (SJS) zabraňuje zpětným rázům a umožňuje plynulý náběh
- Patentované cik-cak povrstvení vinutí rotoru a vylepšená izolace statoru umožňují maximální zatížení stroje

Dodávané příslušenství	Obj. č.
Umělohmotný kryt (snímatelný)	417322-5
Boční rukojeť	162258-0
Elastický brusný talíř	743060-6
Kolíkový klíč	782407-9
Upínací příruba	224415-9
Přírubová matice	224554-5

- Samoodpojovací uhlíky v patentovaném držáku
- Konstantní elektronika pro stálý počet otáček při zatížení
- Regulace otáček
- S funkcí ***ANTIRESTART***

Příkon	1400 W
Otáčky naprázdno	2000–7800 min^{-1}
Průměr kotouče	125 mm
Vřetenový závit	M14 × 2
Hmotnost	2,3 kg
Rozměry d × š × v	311 × 125 × 114 mm

ELEKTRONICKÁ LEŠTIČKA PV7000C

PV7000C

- Leštička vhodná k opracování různých materiálů – lak, dřevo, kov nebo přírodní kámen
- Konstantní elektronika pro rovnoměrné otáčky i při zatížení
- S elektronikou, dvěma rychlostmi a pozvolným rozběhem

Dodávané příslušenství	Obj. č.
Boční rukojeť	273649-1
Brusný talíř, upnutí	743053-3
Jednostranný klíč 17	781008-0

- Při nízkých otáčkách vhodná i k leštění citlivých laků
- Konstantní otáčky při 1. rychlosti nebo s variabilními otáčkami při 2. rychlosti
- Dobře vyvážený přístroj s nastavitelnou boční rukojetí

Příkon		900 W
Otáčky naprázdno	1. stupeň	600min^{-1}
Otáčky naprázdno	2. stupeň	600–2000 min^{-1}
Průměr brusného kotouče		Ø 165 mm
Průměr leštícího kotouče		Ø 180 mm
Hmotnost		2,1 kg
Rozměry d × š × v		210 × 220 × 82 mm

TALÍŘOVÁ BRUSKA GV6010

GV6010

- Spolehlivý motor
- Malé rozměry stroje

Dodávané příslušenství	Obj. č.
Boční rukojeť	152491-2
Brusný talíř 120 mm (Ø)	743025-8
Upínací příruba	253951-8
Šroub M8x20	265812-0
Dřřák klíče	410047-0
Inbusový klíč 5 mm	783203-8
Brusný papír K80	1 ks

- Úzká pogumovaná rukojeť pro pohodlnou práci

Příkon	440 W
Otáčky naprázdno	4500 min^{-1}
Průměr kotouče	150 mm
Vřetenový závit	M14 × 2
Hmotnost	1,1 kg
Rozměry d × š × v	200 × 74 × 181

ROTAČNÍ BRUSKA / LEŠTIČKA 9207SPB

9207SPB

- Elektronické přepínání počtu otáček pro dvě rychlosti

Dodávané příslušenství	Obj. č.
Leštící přípravek	794176-0
Gumový talíř	P-05913
Stranová rukojeť	152492-0
Upínací matice	224515-5
Brusný list	1 kus
Kolíkový klíč 28	782402-9
Jednostranný klíč 17	781008-0

- Vhodná pro těžké čisticí práce a pro použití ocelových kartáčů

Příkon		710 W
Otáčky naprázdno	1. stupeň	2000 min^{-1}
Otáčky naprázdno	2. stupeň	3800 min^{-1}
Brusný talíř		Ø 180 mm
Vřetenový závit		M14 × 2
Hmotnost		3,4 kg
Rozměry d × š × v		455 × 84 × 138 mm

ELEKTRONICKÁ ROTAČNÍ LEŠTIČKA / BRUSKA 9227CB

9227CB

- Profesionální nářadí k opracovávání dřevěných a kovových povrchů nebo k opracovávání přírodních kamenů
- Možnost jemné regulace otáček pomocí elektronického vypínače
- Aretace vypínače pro trvalý provoz

Dodávané příslušenství	Obj. č.
Rukojeť	416348-4
Leštící kotouč	192629-7
Brusný talíř	743053-3
Šestihranný klíč	783204-6
Středicí trubka 18 mm	262542-4

- Elektronická kontrola počtu otáček při zatížení
- Speciální konstrukce pro velmi tichý chod
- Motor a převodové ústrojí velmi dobře izolováno proti brusnému prachu

Příkon	1200 W
Otáčky naprázdno	0–600/3 000 min^{-1}
Průměr brusného kotouče	Ø 165 mm
Leštící kotouč	Ø 180 mm
Hmotnost	3,1 kg
Rozměry d × š × v	470 × 194 × … mm

ÚHLOVÁ BRUSKA / LEŠTIČKA SA7000C

SA7000C

- Kompaktní lehká bruska s výkonným motorem
- Efektivní, pohodlné broušení nebo leštění
- Ochrana proti přetížení, pozvolný rozběh a elektronika
- Možnost nastavení počtu otáček pro různé oblasti použití

Dodávané příslušenství	Obj. č.
Gumový talíř 180 mm	P-05913
Upínací matice	224515-5
Kolíkový klíč 35	782407-9
Boční rukojeť	162264-5
Plastový talíř	418529-6

- Tělo převodovky s plastovým krytem se dobře drží v ruce
- S aretací vřetena

Příkon	1600 W
Otáčky naprázdno elektronika	0–4000 min^{-1}
Otáčky naprázdno předvolba	1500–4000 min^{-1}
Brusný talíř	Ø 180 mm
Hmotnost	3,4 kg
Rozměry d × š × v	453 × 170 × 136 mm

Technické údaje a zobrazení jsou nezávazné. Technické změny vyhrazeny. Výrobce není odpovědný za tiskové chyby. Akční leták, obrázky z letáku, kopie letáku a zveřejnění letáku na webových stránkách je možné použít pouze se svolením Makita spol, s r.o.

BRUSKA NA KÁMEN „MOKRÝ TYP“ PW5000CH

PW5000CH

- Pro brusné kotouče o průměru 100–125 mm
- Výkonný motor 900 W s ochranou proti přetížení
- Celorozsahová elektronika pro konstantní otáčky při zatížení
- Předvolba otáček regulačním kolečkem
- Vřeteno se 3 otvory zajišťuje stejnoměrné zásobování vodou a brání přehřátí diamantového brusného kotouče

Dodávané příslušenství	Obj. č.
Brusný kotouč Ø 100 mm	743080-0
Boční rukojeť	153489-2
Snímatelný plastový kryt	417322-5
Jednostranný klíč 17	781008-0

- Dobře umístěný vodovodní kohoutek pro přesnou kontrolu přívodu vody
- Snímatelný plastový kryt s ergonomickým designem
- **Použití jen s oddělovacím transformátorem P-67016**

Příkon	900 W
Otáčky naprázdno	2000–4400 min^{-1}
Brusný kotouč	100–125 mm
Závit vřetena	M14 × 2
Hmotnost	2,3 kg
Rozměry d × š × v	313 × 80 × 126 mm

DVOUKOTOUČOVÁ BRUSKA GB602

GB602

- Tichý motor
- Dva typy kotoučů – pro hrubé a jemné broušení
- Prachotěsné provedení
- Integrované ochrana zraku nastavitelná podle potřeb obsluhy

Dodávané příslušenství	Obj. č.
Brusný kotouč WA60	A-47210
Brusný kotouč GC120	A-47204
Držák na broušení	A-47531
Ochranné brýle	1 Stk.

- Integrované osvětlení pracovní plochy usnadňující velmi přesné broušení
- Integrovaný ideálně umístěný chladící box na ochlazování broušených ploch

Příkon	250 W
Otáčky naprázdno	2850 / 3450 min^{-1}
Průměr kotouče	150 × 16 mm
Vrtání kotouče	12,7 mm
Hmotnost	9,2 kg

DVOUKOTOUČOVÁ BRUSKA GB602W

GB602W

- Tichý motor
- Dva typy kotoučů – pro hrubé a jemné broušení
- Prachotěsné provedení
- Integrované ochrana zraku nastavitelná podle potřeb obsluhy

Dodávané příslušenství	Obj. č.
Držák na broušení	A-47531
Brusný kotouč WA60	A-47210
Brusný kotouč A60	A-47195
Ochranné brýle	1 ks

- Integrované osvětlení pracovní plochy usnadňující velmi přesné broušení
- Integrovaný ideálně umístěný chladící box na ochlazování broušených ploch
- Integrovaný držák pro přesnější broušení

Příkon	250 W
Otáčky naprázdno	2850 / 3450 min^{-1}
Průměr kotouče	150 × 16 mm
Vrtání kotouče	12,7 mm
Hmotnost	9,0 kg

DVOUKOTOUČOVÁ BRUSKA GB801

GB801

- Tichý motor
- Dva typy kotoučů – pro hrubé a jemné broušení
- Prachotěsné provedení
- Integrované ochrana zraku nastavitelná podle potřeb obsluhy

Dodávané příslušenství	Obj. č.
Brusný kotouč WA60	A-47260
Brusný kotouč GC120	A-47254
Ochranné brýle	1 ks

- Integrované osvětlení pracovní plochy usnadňující velmi přesné broušení
- Integrovaný ideálně umístěný chladící box na ochlazování broušených ploch

Příkon	550 W
Otáčky naprázdno	2850 / 3450 min^{-1}
Průměr kotouče	205 × 19 mm
Vrtání kotouče	15,88 mm
Hmotnost	19,8 kg

KARTÁČOVÁ BRUSKA 9741

9741

- Mnohostranně použitelné nářadí pro broušení, strukturování, čištění a leštění rozličných materiálů
- Nastavitelná hloubka záběru

Dodávané příslušenství	Obj. č.
Brusný nylonový kotouč K80	794384-3
Nástavec na odsávání	410899-9
2× šestihranný klíč 6	783204-6

- Jednoduchá výměna kartáčů
- S motorovou brzdou
- Pro zabezpečení bezprašné práce je možno připojit vnější odsávání

Příkon	860 W
Otáčky naprázdno	3500 min^{-1}
Rozměry kartáče	100 × 120 mm
Vrtání	Ø 12,9 mm
Hmotnost	4,2 kg
Rozměry d × š × v	310 × 185 × 182 mm

JEDNORUČNÍ HOBLÍK KP0800

KP0800

- Nový design pro pohodlnou práci
- Vysoké otáčky umožňují dokonalou konečnou úpravu

Dodávané příslušenství	Obj. č.
Klíč SW9	782209-3
HM-nože	D-07945
Šablona pro nastavení nože	123062-2
Přítlačné destičky (náhradní díl)	A-86175

- Ideální k drážkování, srážení hran a plošnému hoblování
- HM otočný nůž , pro opracování měkkého dřeva lze použít i HSS-nůž

Příkon	620 W
Otáčky naprázdno	17000 min^{-1}
Šířka hoblování	82 mm
Plynulý odběr třísek	0–2,5 mm
Hloubka drážky	0–9 mm
Hmotnost	2,6 kg
Rozměry d × š × v	285 × 158 × 158 mm

JEDNORUČNÍ HOBLÍK N1923B

N1923B

- Velká V-drážka pro lepší zaříznutí
- Vysoký počet otáček hoblovací hřídele umožňuje bezvadné finišování
- Vybavený HM-otočným nožem
- Pro opracování měkkého dřeva lze použít i HSS-nůž

Dodávané příslušenství	Obj. č.
HM-otočný nůž	D-07945
Paralelní doraz	165295-7
Nožové měrky	123062-2
Odsávací adaptér	152122-3
Nástrčkový klíč 9	782209-3

- Vhodný pro ruční práci díky ergonomickému tvaru rukojeti a příznivému těžišti
- Možnost stacionárního použití
- Vysoký výkon při nízké hmotnosti

Příkon	550 W
Otáčky naprázdno	16000 min^{-1}
Šířka hoblování	82 mm
Plynulý odběr třísek	0–3 mm
Hloubka drážky	0–23 mm
Hoblíková deska	295 mm
Hmotnost	3,1 kg
Rozměry d × š × v	295 × 115 × 160 mm

Technické údaje a zobrazení jsou nezávazné. Technické změny vyhrazeny. Výrobce není odpovědný za tiskové chyby. Akční leták, obrázky z letáku, kopie letáku a zveřejnění letáku na webových stránkách je možné použít pouze se svolením Makita spol, s r.o.

JEDNORUČNÍ HOBLÍK KP0810

KP0810

- Nový design pro pohodlnou práci
- Vyhazování třísek dle výběru doleva nebo doprava
- Nastavení hloubky s klik-zarážkou a dobře odečitatelnou hloubkovou stupnicí
- Držák konzoly hoblíku z robustního hliníkového odlitku

Dodávané příslušenství	Obj. č.
Oboustranný nůž z tvrdokovu (namontovaný)	D-07945
Paralelní doraz	122785-9
Šablona na nastavení nože	123062-2
Nástrčkový klíč 9	782209-3

- Odblokování vypínače stisknutím vlevo nebo vpravo
- Přední základní deska se 3 drážkami V (1,4 / 3 / 4 mm) ke snadnému srážení hran
- Základní deska s odkládací patkou chránící hoblovací nůž i opracovávaný materiál

Příkon	850 W
Otáčky naprázdno	16000 min⁻¹
Šířka hoblování	82 mm
Plynulý odběr třísek	0–4 mm
Hloubka drážky	0–25 mm
Hmotnost	3,3 kg
Rozměry d × š × v	290 × 168 × 176 mm

JEDNORUČNÍ HOBLÍK KP0810C

KP0810C

- S omezením rozběhového proudu a konstantní elektronikou
- Nový design pro pohodlnou práci
- Vyhazování třísek dle výběru doleva nebo doprava
- Nastavení hloubky s klik-zarážkou a dobře odečitatelnou hloubkovou stupnicí
- Držák konzoly hoblíku z robustního hliníkového odlitku

Dodávané příslušenství	Obj. č.
Oboustranný nůž z tvrdokovu (namontovaný)	D-07945
Paralelní doraz	122785-9
Šablona na nastavení nože	123062-2
Nástrčkový klíč 9	782209-3

- Odblokování vypínače stisknutím vlevo nebo vpravo
- Přední základní deska se 3 drážkami V (1,4 / 3 / 4 mm) ke snadnému srážení hran
- Základní deska s odkládací patkou chránící hoblovací nůž i opracovávaný materiál

Příkon	1050 W
Otáčky naprázdno	12000 min⁻¹
Šířka hoblování	82 mm
Plynulý odběr třísek	0–4 mm
Hloubka drážky	0–25 mm
Hmotnost	3,4 kg
Rozměry d × š × v	290 × 168 × 176 mm

JEDNORUČNÍ HOBLÍK 1911B

1911B

- Vysoký hoblovací výkon při šířce drážky110 mm
- Velká V-drážka pro lepší zaříznutí
- Silný 900W motor
- Vysoký počet otáček hoblovací hřídele umožňuje bezvadné finišování

Dodávané příslušenství	Obj. č.
HSS-hoblový nůž	793008-8
Držák ostřícího přípravku	123055-9
Odsávací adaptér	414468-8
Nožové měrky	123062-2
Paralelní doraz	164371-0
Nástrčkový klíč 9	782209-3

- Dobře ovladatelný díky ergonomickému tvaru rukojeti a dobrému těžišti
- Možnost stacionárního použití

Příkon	900 W
Otáčky naprázdno	16000 min⁻¹
Šířka hoblíku (záběru)	110 mm
Plynulý odběr třísek	0–2 mm
Hoblíková deska	355 mm
Hmotnost	4,3 kg
Rozměry d × š × v	355 × 160 × 172 mm

VELKOPLOŠNÝ HOBLÍK 1806B

1806B

- Dlouhá hoblovací deska umožňuje přesnou práci a jisté vedení hoblíku
- Bezvadné finišování díky vysokému počtu otáček

Dodávané příslušenství	Obj. č.
Dřevěná přenosná skříňka	821137-8
HSS-hoblový nůž	793186-4
Držák ostřícího přípravku	123006-2
Seřizovací trojúhelník	762001-3
Paralelní doraz	123053-3
Nástrčný 6hranný klíč č. 4	783202-0

- Možnost stacionárního použití
- Nízké těžiště pro pohodlnou práci

Příkon	1200 W
Otáčky naprázdno	15000 min⁻¹
Šířka hoblíku (záběru)	170 mm
Plynulý odběr třísek	0–2 mm
Hoblíková deska	525 mm
Hmotnost	9,0 kg
Rozměry d × š × v	530 × 240 × 150 mm

HOBLÍK NA TRÁMY KP312S

KP312S

- Omezení rozběhového proudu a ochrana proti přetížení
- Silný motor 2200 W s vysokými výkonostními rezervami
- Středová poloha těžiště zajišťuje čistou konečnou úpravu

Dodávané příslušenství	Obj. č.
2 hoblovací nože HSS (vysoce výkonná řezná ocel)	B-02870
Upnutí pro adaptér	193733-5
Adaptér sací hadice	181575-9
Regulační trojúhelník	762001-3
Šestihranný klíč 4	783219-3

- Širší výstup zabraňuje ucpání vlhkými hoblinami
- Přední váleček se stará o lehké posouvání po obrobku

Příkon		2200 W
Otáčky naprázdno		12000 min⁻¹
Šířka záběru		312 mm
Odběr třísek	0–150 mm	3,5 mm
Odběr třísek	150–240 mm	2 mm
Odběr třísek	240–312 mm	1,5 mm
Hmotnost		18,4 kg
Rozměry d × š × v		551 × 425 × 219 mm

PROTAHOVAČKA 2012NB

2012NB

- Kompaktní a lehká pro jednoduchý transport
- Silný motor 1650 W s velmi malou hlučností
- Excelentní posuvný mechanismus pro bezvadnou konečnou úpravu

Dodávané příslušenství	Obj. č.
2 oboustranné nože HSS (vestavěné)	793346-8
2 držáky s trvalým magnetem	762014-4
Šestihranný klíč 2,5	783206-8
Nástrčkový klíč	782203-5

- Nastavení hloubky podle šířky opracovaného materiálu od 1 do 3 mm
- Připojitelné externí odsávání

Příkon		1650 W
Otáčky naprázdno		8500 min⁻¹
Rychlost posuvu		0,14 m/s
Odběr třísek	do 150 mm	3,0 mm
Odběr třísek	150 do 240 mm	1,5 mm
Odběr třísek	240 do 304 mm	1,0 mm
Tloušťka materiálu		3–155 mm
Hmotnost		28,1 kg
Rozměry d × š × v		483 × 771 × 401 mm

STOLNÍ KOTOUČOVÁ PILA 2704

2704

- Silný motor s výkonem 1650 W
- Přesné podélné / příčné řezy a úkosy 0,5° až 45,5°
- Stůl pily ze stabilního tlakově litého hliníkové odlitku
- Podélný doraz vedený na dvou kluzných kolejnicích pro přesné řezání

Dodávané příslušenství	Obj. č.
Pilový kotouč	B-04999
Paralelní doraz	122740-1
Úhlový doraz	122734-6
Prodloužení stolu (vzadu)	194087-3
Klíč 22 mm	782024-5
Nástrčkový klíč 19 mm	781038-1
Tyč pro posun materiálu	416772-1

- S pozvolným rozběhem a motorovou brzdou
- Velký vypínač s pojistkou proti opětovnému spuštění
- Integrovaný prostor pro uložení příslušenství

Příkon		1650 W
Otáčky naprázdno		4800 min⁻¹
Řezný výkon	při 90° / 45° max.	93 / 64 mm
Pilový kotouč / vrtání pilového kotouče		Ø 260 × 30 mm
Hmotnost		34,9 kg
Rozměry d × š × v		760 × 766 × 344 mm

Technické údaje a zobrazení jsou nezávazné. Technické změny vyhrazeny. Výrobce není odpovědný za tiskové chyby. Akční leták, obrázky z letáku, kopie letáku a zveřejnění letáku na webových stránkách je možné použít pouze se svolením Makita spol, s r.o.

STOLNÍ KOTOUČOVÁ PILA MLT100 / MLT100X

MLT100X

- Silný motor 1500 W
- Velmi přesné řezy
- Možnost nastavení úkosu a pokosu 0–45°
- Motorová brzda

Dodávané příslušenství	Obj. č.
Pilový kotouč	JM27000097
Paralelní doraz	JM27000202
Úhlový adaptér	JM27000224
Montážní klíč	JM27000087
Prodloužení stolu	JM27000328
Tyč pro posun materiálu	JM21080290
Stojan **MLT100X**	JM27000300

- Možnost připojení externího odsávání
- Model MLT100X – včetně stojanu JM27000300
- Integrované držáky pro práci s dlouhými materiály – možnost nastavení až do délky 790 mm

Příkon		1500 W
Otáčky naprázdno		4300 min^{-1}
Pilový kotouč / vrtání pilového kotouče		Ø 260 × 30 mm
Max. řezný výkon	při 90° max.	93 mm
	při 45° max.	64 mm
Hmotnost		34,1 kg
Rozměry d × š × v		726 × 984 × 333 mm

STOLNÍ A POKOSOVÁ PILA LF1000

LF1000

- Snadná změna mezi stolní kotoučovou pilou a pokosovou pilou

Dodávané příslušenství	Obj. č.
Pilový kotouč	B-09020
Vak na prach	122523-9
Vedení kompl.	122729-9
Úhlový doraz	122730-4
Svislá svorka	122728-1
Sada na odsávání	122732-0
Kryt kompl.	123104-2
Seřizovací trojúhelník	762001-3
Tyč pro posun materiálu	419043-5
Montážní klíč 13-3	JM23100197

- Přesné podélné / příčné řezy a řezání úkosů
- Nastavení základové desky doleva a doprava až 45°
- Naklonění řezací hlavy 0°–45° doleva
- Stůl pily ze stabilního tlakového hliníkové odlitku
- Bezpečnostní vypínač s vypnutím při nízkém napětí na ochranu před neúmyslným zapnutím

Příkon		1650 W
Otáčky naprázdno		2700 min^{-1}
Řezný výkon	při 90° / 45° max.	68 × 155 / 50 × 150 mm
Pilový kotouč / vrtání pilového kotouče		Ø 260 / 30 mm
Hmotnost		36 kg
Rozměry d × š × v		660 × 650 × 1220 mm

ZKRACOVACÍ A POKOSOVÁ PILA MLS100

MLS100

- Robustní konstrukce pro přesné řezy (±0,2 mm)
- Nastavení základové desky doprava a doleva do 0°, 15°, 22,5°, 31,6° a 45°
- Plynule nastavitelné úkosové řezy vlevo / vpravo 0°–45°

Dodávané příslušenství	Obj. č.
Pilový kotouč z tvrdokovu	B-09014
Souprava podpěr	JM23000127
Lapač prachu	122523-9
Vertikální šroubová svěrka	JM23000131
Montážní klíč	JM23000130
Seřizovací trojúhelník	762001-3

- S motorovou brzdou a bezpečnostním vypínačem
- Regulační šroub pro jednoduché nastavení hloubky řezu
- Dodávka s pilovým kotoučem z tvrdokovu 255 mm

Příkon		1500 W
Otáčky naprázdno		4200 min^{-1}
Pilový kotouč / vrtání pilového kotouče		Ø 255 / 30 mm
Max. řezný výkon	při 90° max.	75 × 130 mm
	při 45° max.	75 × 90 mm
Hmotnost		14,7 kg
Rozměry d × š × v		610 × 485 × 515 mm

POKOSOVÁ PILA LS1040

LS1040

- Robustní konstrukce pro přesné řezání
- Nastavení základové desky doprava až 52° a doleva až 45°
- Plynule nastavitelné úkosové řezy vlevo / vpravo 0°–45°

Dodávané příslušenství	Obj. č.
Pilový kotouč	B-09020
Prodloužení stolu	322312-4
Vak na prach	122523-9
Úhlové pravítko	762001-3
Držák příložníku	122707-9
Nástrčný klíč 13	782212-4

- S motorovou brzdou a bezpečnostním vypínačem
- Dodávka s pilovým kotoučem z tvrdokovu 255 mm

Příkon		1650 W
Otáčky naprázdno		4600 min^{-1}
Max. řezný výkon	při 90° / 45° max.	93 × 95 / 93 × 67 mm
Pilový kotouč / vrtání pilového kotouče		Ø 255 × 30 mm
Hmotnost		12,4 kg
Rozměry d × š × v		530 × 476 × 532 mm

POKOSOVÉ PILY LS0714 / LS0714FL

LS0714FL

- Dvojité kluzné vedení pro velmi přesné řezy
- Nastavení základové desky doprava až 57° a doleva až 45°
- Plynule nastavitelné úkosové řezy vlevo / vpravo 0°–45°
- Velký řezný výkon 52 mm × 300 mm

Dodávané příslušenství	Obj. č.
Pilový kotouč	B-08604
Prodloužení stolu	322312-4
Vak na prach	122523-9
Svislá svorka	122571-8
Nástrčkový klíč	782223-9
Seřizovací trojúhelník	762001-3

- Model LS0714FL s výkonným fluorescenčním pracovním osvětlením a dobře viditelnou laserovou ryskou

Příkon		1010 W
Otáčky naprázdno		6000 min^{-1}
Řezný výkon	při 90° / 45° max.	52 × 300 / 52 × 212 mm
Pilový kotouč / vrtání pilového kotouče		Ø 190 / 20 mm
Hmotnost **LS0714 / LS0714FL**		13,1 kg / 13,7 kg
Rozměry d × š × v		670 × 430 × 458 mm

POKOSOVÁ PILA LS0815LF

LS0815LF

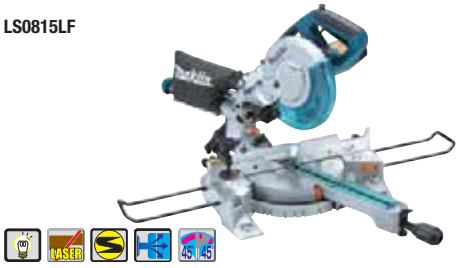

- Plynule nastavitelné úkosové řezy vlevo do 48°, vpravo 0–5°
- Možnost nastavení základové desky vlevo do 60°, vpravo do 50°

Dodávané příslušenství	Obj. č.
Prodloužení	JM23000127
Pilový kotouč 48Z	1 ks
Montážní sada	JM23510009
Prachový va	JM23510010
Trojúhelník k nastavení úhlů	JM27000328
Nástrčný klíč 13	782230-2

- Velká kapacita řezu 65 × 305 mm
- S LED osvětlením pracovní plochy a dobře viditelnou laserovou ryskou

Příkon		1400 W
Otáčky naprázdno		5000 min^{-1}
Řezný výkon	při 90°	65 × 305 mm
Řezný výkon	při 45°	65 × 215 mm
Pilový kotouč / vrtání pilového kotouče		Ø 216 / 30 mm
Hmotnost		14,2 kg
Rozměry d × š × v		755 × 450 × 488 mm

POKOSOVÁ PILA LS1018L

LS1018L

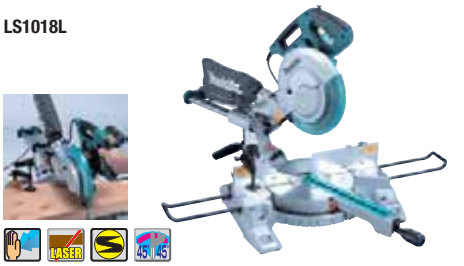

- Omezení rozběhového proudu
- Motorová brzda
- Jednoduché a velmi přesné nastavení úkosového úhlu

Dodávané příslušenství	Obj. č.
Prodloužení základny	JM23100500
Nástrčkový klíč	JM23100197
Pilový kotouč	B-08981
Seřizovací trojúhelník	JM27000328
Vak na prach	JM23100501
Svislá svorka	JM23100502

- Jednoduché nastavení pokosového úhlu základny
- Kompaktní design - jednoduše přenositelná
- Nastavitelná laserová linie řezu

Příkon		1430 W
Otáčky naprázdno		4300 min^{-1}
Řezný výkon	při 90°	91 × 305 mm
Řezný výkon	při 45°	91 × 215 mm
Pilový kotouč / vrtání pilového kotouče		Ø 260 / 30 mm
Hmotnost		19,9 kg
Rozměry d × š × v		536 × 825 × 633 mm

Technické údaje a zobrazení jsou nezávazné. Technické změny vyhrazeny. Výrobce není odpovědný za tiskové chyby. Akční leták, obrázky z letáku, kopie letáku a zveřejnění letáku na webových stránkách je možné použít pouze se svolením Makita spol, s r.o.

ZKRACOVACÍ A POKOSOVÁ PILA LH1200FL

LH1200FL

- Kvalitní a kompaktní pokosová/stolní pila
- Pokosové řezy vlevo a vpravo od 0 do 45°
- Pozvolný rozběh a elektrická brzda

Dodávané příslušenství	Obj. č.
Pilový kotouč 40Z	
Prachový vak	JM23100501
Držák příložníku	JM23300008
Klíč 13	JM23100197
Prodloužení	JM23100500
Měrka nastavení pokosu	JM27000086
Trojúhelník k nastavení úhlů	JM27000328
Vodorovná svorka	JM23100502

- Otočný stůl nastavitelný doprava až o 52° a doleva až o 47°
- Robustní hliníková základní deska umožňuje přesné řezání
- Výkonný motor 1650 W
- Velký řezný výkon 62 × 200 mm a řezná výška na stole 52 mm

Příkon		1650 W
Otáčky naprázdno		3800 min⁻¹
Řezný výkon	při 90°	62 × 200 / 95 × 155 mm
Řezný výkon	při 45°	62 × 135 / 95 × 110 mm
Pilový kotouč (Ø)		305 mm
Otvor pilového kotouče (Ø)		30 mm
Hmotnost		20,7 kg
Rozměry d × š × v		610 × 535 × 692 mm

UNIVERZÁLNÍ POKOSOVÁ PILA LH1040

LH1040

- Vysoce kvalitní a kompaktní pokosová / stolní kotoučová pila
- Robustní hliníková základová deska pro přesné řezání
- Silný motor s výkonem 1650 W
- Nastavení základové desky doprava až 52° a doleva až 47°

Dodávané příslušenství	Obj. č.
Pilový kotouč	B-09020
Prodloužení stolu	322312-4
Vak na prach	122523-9
Vodící doraz	122707-9
Nástrčkový klíč 13	782212-4
Seřizovací trojúhelník	762001-3
Tyč pro posun materiálu	416772-1

- Plynulé naklonění řezací hlavy doleva 0°–45°
- Velký řezný výkon 69 mm × 130 mm, na stole do 40 mm
- S pozvolným rozběhem a motorovou brzdou

Příkon		1650 W
Otáčky naprázdno		4800 min⁻¹
Řezný výkon	při 90° / 45° max.	69 × 130 / 69 × 85 mm
Pilový kotouč / vrtání pilového kotouče		Ø 260 / 30 mm
Hmotnost		14,3 kg
Rozměry d × š × v		530 × 476 × 535 mm

POKOSOVÉ PILY LS1016 / LS1016L

LS1016L

- Zcela nový koncept technologie DXT
- Nastavení základové desky doprava až 52° a doleva až 47°
- Plynulé naklonění řezací hlavy 0°–45° doleva a doprava, se západkou v 33,9° L

Dodávané příslušenství	Obj. č.
Pilový kotouč	B-08981
Vak na prach	122523-9
Svislá svorka	122854-6
Inbusový klíč 2.5	783208-8
Nástrčkový klíč 13	782232-8
Prodloužení základny	325673-1
Seřizovací trojúhelník	762001-3

- Velký řezný výkon 115 mm × 308 mm
- S pozvolným rozběhem, motorovou brzdou, bezpečnostním vypínačem a elektronickou kontrolou otáček
- **LS1016L** s laserovou ryskou

Příkon		1510 W
Otáčky naprázdno		3200 min⁻¹
Řezný výkon	při 90°	91 × 279 / 68 × 310 mm
Řezný výkon	při 45°	91 × 197 / 68 × 218 mm
Pilový kotouč / vrtání pilového kotouče		Ø 260 / 30 mm
Hmotnost		24,2 kg
Rozměry d × š × v		718 × 640 × 671 mm

POKOSOVÉ PILY LS1216 / LS1216L

LS1216

- Zcela nový koncept technologie DXT
- Extrémní kapacita řezu-diagonální řez až 203 mm, vertikální řez 165 mm
- Velice přesné řezy díky dvojité posuvné konstrukci a 6 lineárním ložiskům
- Jednoduché a velmi přesné nastavení úhlu díky dvojité stupnici

Dodávané příslušenství	Obj. č.
Pilový kotouč	B-08735
Vak na prach	122523-9
Svislá svorka	122854-6
Nástrčkový klíč 13	782232-8
Prodloužení základny	325673-1
Seřizovací trojúhelník	762001-3

- Posuvné pravítko 140 mm
- Jednoduché nastavení úhlu základny
- Pozvolný rozběh, motorová brzda, elektronika
- Kompaktní design-jednoduše přenositelná
- **LS1216L** s laserovou ryskou

Příkon		1650 W
Otáčky naprázdno		3200 min⁻¹
Řezný výkon	při 90°	87 × 382 / 102 × 363 mm
Řezný výkon	při 45°	87 × 268 / 102 × 255 mm
Pilový kotouč / vrtání pilového kotouče		Ø 305 / 30 mm
Hmotnost		26,3 kg
Rozměry d × š × v		806 × 640 × 721 mm

POKOSOVÁ PILA LS1440

LS1440

- S motorovou brzdou
- Upínací zařízení volitelně vpravo nebo vlevo
- Prodloužení stolu opěrným třmenem
- Samostatná rukojeť pro přenášení a přepravní pojistka

Dodávané příslušenství	Obj. č.
Vak na prach	122330-0
Sada prodloužení stolu	191239-7
Nástrčkový klíč 13	782212-4
Rychloupínací svěrka	122563-7

- Pohyblivá příložka
- Plynulé nastavení úkosu doprava nebo doleva
- Aretace vřetene pro rychlou výměnu kotouče
- Dodávka bez pilového kotouče

Příkon		1380 W
Otáčky naprázdno		3200 min⁻¹
Řezný výkon	při 90° max.	122 × 152 mm
	při 45° max.	122 × 115 mm
Pilový kotouč / vrtání pilového kotouče		Ø 355 / 25 mm
Hmotnost		34,2 kg
Rozměry d × š × v		530 × 596 × 435 mm

PONORNÉ PILY SP6000 / SP6000J

SP6000

- Ruční ponorná kotoučová pila
- Elektronicky předvolitelné otáčky
- S konstantní elektronikou, pozvolným rozběhem a ochranou proti přetížení
- Úhel přestavení od –1° do +48° (funkce podřezávání)
- Osa řezu zůstane u všech úhlových nastavení na přesně stejné poloze na obrobku

Dodávané příslušenství	Obj. č.
Pilový kotouč s tvrdokovem	B-09298
Klíč na šrouby s vnitřním šestihranem	783203-8
Paralelní doraz **SP6000**	165447-6
Systainer MAKPAC **SP6000J**	821552-6
Vložka systaineru	837945-7

- Úhlové nastavení pro –1°, 22,5°, 45° nebo 48°
- Omezovač hloubky řezu pro řezy bez otřepů
- Model SP6000J v systaineru MAKPAC

Příkon		1300 W
Otáčky naprázdno		2000–5800 min⁻¹
Hloubka řezu	u 0° / 45° / 48°	55 / 39 / 37 mm
ilový kotouč / vrtání pilového kotouče		Ø 165 / 20 mm
Hmotnost		4,4 kg
Rozměry d × š × v		341 × 225 × 250 mm

RUČNÍ KOTOUČOVÁ PILA 5604R

5604R

- Malá hlučnost – jen 85 dB
- Štěrbinový klín pro bezpečnou práci
- Komfortní přídavná rukojeť ke snadnější manipulaci

Dodávané příslušenství	Obj. č.
Pilový kotouč s tvrdokovem	B-08159
Paralelní doraz	164095-8
Šestihranný klíč 5	783203-8

- Kryt pilového kotouče s integrovaným odsávacím adaptérem
- V dodávce je pilový kotouč z tvdokovu

Příkon		950 W
Otáčky naprázdno		5000 min⁻¹
Hloubka řezu	při 90° / 45°	54 / 35 mm
Pilový kotouč / vrtání pilového kotouče		Ø 165 × 20 mm
Hmotnost		3,9 kg
Rozměry d × š × v		320 × 243 × 235 mm

Technické údaje a zobrazení jsou nezávazné. Technické změny vyhrazeny. Výrobce není odpovědný za tiskové chyby. Akční leták, obrázky z letáku, kopie letáku a zveřejnění letáku na webových stránkách je možné použít pouze se svolením Makita spol, s r.o.

RUČNÍ KOTOUČOVÁ PILA HS6101 / HS6101J

HS6101

- Nový design, kompaktní tvar , velmi nízká hmotnost
- Kryt kotouče z magnezia, základna z hliníku
- Motorová brzda
- Velmi jednoduché ovládání – velmi rychlé nastavení úhlu, hloubky řezu nebo paralelního dorazu
- Speciální úprava a tvar rukojetí pro pohodlnou a bezpečnou práci
- Ofukování linie řezu
- Osvětlení pracovní plochy
- Model HS6101J v systaineru MAKPAC

Dodávané příslušenství	Obj. č.
Paralelní doraz	164095-8
Odsávací adaptér	453289-3
Pilový kotouč s tvrdokovem	1 ks
Inbusový klíč	783204-6
Systainer MAKPAC **HS6101J**	821552-6
Vložka systaineru **HS6101J**	837807-9

Příkon		1100 W
Otáčky naprázdno		5500 min^{-1}
Hloubka řezu	při 0° / 45°	54,5 / 39,5 mm
Pilový kotouč / vrtání pilového kotouče		Ø 165 / 20 mm
Hmotnost		3,7 kg
Rozměry d × š × v		297 × 246 × 246 mm

RUČNÍ KOTOUČOVÁ PILA 5704R

5704R

- Nový design pro pohodlnou a bezpečnou práci
- Možnost připojení vnějšího odsávání
- Zvětšený, robustní stůl pro precizní práci
- Nastavení hloubky řezu podleTypu kotouče
- S ergonomicky tvarovanou přední rukojetí

Dodávané příslušenství	Obj. č.
Pilový kotouč s tvrdokovem	B-08224
Paralelní doraz	164095-8
Odsávací adaptér	192420-3
Šestihranný klíč 5	783203-8

Příkon		1200 W
Otáčky naprázdno		4900 min^{-1}
Hloubka řezu	při 0° / 45°	66 / 46 mm
Pilový kotouč / vrtání pilového kotouče		Ø 190 / 30 mm
Hmotnost		4,9 kg
Rozměry d × š × v		345 × 238 × 253 mm

OKRUŽNÍ KOTOUČOVÉ PILY 5705R / 5705RK

5705R

- Výkonný motor 1400 W
- Pohodlné nastavení přesné hloubky řezu
- Možnost připojení k vysavači
- Součástí dodávky je pilový kotouč
- Připojení k vodící liště je možné s adaptérem 192505-5
- Model 5705RK v přepravním kufru

Dodávané příslušenství	Obj. č.
Pilový kotouč	B-08224
Paralelní doraz	165108-8
Adaptér odsávání	192420-3
Inbusový klíč	[783203-8

Příkon		1400 W
Otáčky naprázdno		4800 min^{-1}
Hloubka řezu	při 90° / 45°	66 / 46 mm
Pilový kotouč / otvor pilového kotouče		Ø 190 / 30 mm
Hmotnost		5,7 kg
Rozměry d × š × v		356 × 2253 × 250 mm

RUČNÍ KOTOUČOVÉ PILY HS7101 / HS7101J

HS7101

- Nový design, kompaktní tvar , velmi nízká hmotnost
- Kryt kotouče z magnezia, základna z hliníku
- Motorová brzda
- Maximální úhel úkosu 50°
- Velmi jednoduché ovládání velmi rychlé nastavení úhlu, hloubky řezu nebo paralelního dorazu
- Speciální úprava a tvar rukojetí pro pohodlnou a bezpečnou práci
- Ofukování linie řezu
- Osvětlení pracovní plochy
- Model HS7101J v systaineru MAKPAC

Dodávané příslušenství	Obj. č.
Paralelní doraz	164095-8
Odsávací adaptér	453289-3
Pilový kotouč s tvrdokovem	1 ks
Inbusový klíč	783204-6
Systainer MAKPAC **HS7101J**	821552-6
Vložka systaineru	837807-9

Příkon		1400 W
Otáčky naprázdno		5500 min^{-1}
Hloubka řezu	při 0° / 45°	67 / 48,5 mm
Pilový kotouč / vrtání pilového kotouče		Ø 190 / 30 mm
Hmotnost		4 kg
Rozměry d × š × v		310 × 246 × 258 mm

RUČNÍ KOTOUČOVÁ PILA 5903R

5903R

- Design stroje umožňuje velmi pohodlné ovládání
- Nově vyvinutý, výkonný 2000W motor
- Aretace pohonného ústrojí pro jednoduchou výměnu pilového listu
- Možnost připojení vnějšího odsávání
- Nastavení hloubky řezu podleTypu kotouče
- Zvětšený, robustní hliníkový, pod tlakem litý stůl pro precizní práci
- Omezovač rozběhového proudu

Dodávané příslušenství	Obj. č.
Pilový kotouč s tvrdokovem	B-08399
Paralelní doraz	165084-6
Odsávací adaptér	415426-7
Šestihranný klíč 6	783204-6

Příkon		2000 W
Otáčky naprázdno		4500 min^{-1}
Hloubka řezu	při 0° / 45°	85 / 64 mm
Pilový kotouč / vrtání pilového kotouče		Ø 235 / 30 mm
Hmotnost		7,2 kg
Rozměry d × š × v		400 × 235 × 286 mm

RUČNÍ KOTOUČOVÁ PILA 5104S

5104S

- Výkonný motor 2100 W
- Torzní (SJS) systém společně s elektronickým omezením rozběhového proudu zajišťuje dlouhou životnost pily, ochranu motoru, převodů a ložisek
- Torzní tlumiče snižují pracovní hlučnost při zatížení a zabraňují torznímu kmitání
- Kompaktní kryt a rukojeť stroje pro pohodlnou práci
- Plynulé nastavení úhlů 0°–45° přes dvojitý natáčecí přípravek

Dodávané příslušenství	Obj. č.
Pilový kotouč s tvrdokovem	B-08268
Paralelní doraz	165084-6
Odsávací adaptér	450316-7
Šestihranný klíč 6	783204-6

Příkon		2100 W
Otáčky naprázdno		3800 min^{-1}
Hloubka řezu	při 0° / 45°	100 / 73 mm
Pilový kotouč / vrtání pilového kotouče		Ø 270 / 30 mm
Hmotnost		9,2 kg
Rozměry d × š × v		405 × 315 × 323 mm

RUČNÍ KOTOUČOVÁ PILA 5103R

5103R

- Plynulé nastavení hloubky řezu podle kotouče
- Torzní SJS systém společně s elektronickým omezením rozběhového proudu zajišťuje ochranu motoru, převodů a ložisek
- Torzní tlumiče snižují pracovní hlučnost při zatížení a zabraňují torznímu kmitání
- Kryt pilového listu odolný vůči krutu
- Plynulé nastavení úhlů 0°–45° přes dvojitý natáčecí přípravek

Dodávané příslušenství	Obj. č.
Pilový kotouč s tvrdokovem	B-08268
Paralelní doraz	165084-6
Odsávací adaptér	415426-7
Šestihranný klíč 6	783204-6

Příkon		2100 W
Otáčky naprázdno		3800 min^{-1}
Hloubka řezu	při 0° / 45°	100 / 77 mm
Pilový kotouč / vrtání pilového kotouče		Ø 270 / 30 mm
Hmotnost		9,4 kg
Rozměry d × š × v		442 × 200 × 322 mm

Technické údaje a zobrazení jsou nezávazné. Technické změny vyhrazeny. Výrobce není odpovědný za tiskové chyby. Akční leták, obrázky z letáku, kopie letáku a zveřejnění letáku na webových stránkách je možné použít pouze se svolením Makita spol, s r.o.

RUČNÍ KOTOUČOVÁ PILA 5143R

5143R

- Plynulé nastavení hloubky řezání
- Torzní tlumiče snižují hlučnost a zabraňují torznímu kmitání při práci

Dodávané příslušenství	Obj. č.
Pilový kotouč s tvrdokovem	B-08274
Paralelní doraz	152498-8
Odsávací adaptér	415816-4
Šestihranný klíč 6	783204-6

- Upevnění krytu pilového kotouče odolné proti deformaci
- Plynulé nastavení úhlu 0°–45° přes dvojitý natáčecí přípravek

Příkon		2200 W
Otáčky naprázdno		2700 min^{-1}
Hloubka řezu	při 0° / 45° / 60°	130 / 90 / 65 mm
Pilový kotouč / vrtání pilového kotouče		355 / 30 mm
Hmotnost		14,0 kg
Rozměry d × š × v		607 × 200 × 146 mm

RUČNÍ KOTOUČOVÁ PILA N5900B

N5900B

- Výkonný motor 2000 W
- Možnost nastavení úhlu až 50°
- Motorová brzda, plynulý rozběh
- Eliminované vibrace kotouče

Dodávané příslušenství	Obj. č.
Pilový kotouč s tvrdokovem	B-08399
Paralelní doraz	164367-1
Klíč 13	782016-4

- Velká rukojeť pro pohodlnou práci
- Robustní ocelová základna
- Dodávána včetně HM kotouče 235 mm

Příkon		2000 W
Otáčky naprázdno		4100 min^{-1}
Hloubka řezu	při 0° / 45° / 50°	85 / 60 / 53 mm
Pilový kotouč / vrtání pilového kotouče		235 / 30 mm
Hmotnost		7,2 kg
Rozměry d × š × v		380 × 255 × 287 mm

PŘÍMOČARÁ PILA 4326

4326

- Malá hmotnost s motorem 450 W
- Malá hlučnost a extrémně nízké vibrace
- Průhledný bezpečnostní kryt
- Základní deska je oboustranně otočná o 45°

Dodávané příslušenství	Obj. č.
Pilové listy B-10	1 ks
Klíč na šrouby s vnitřním šestihranem 3	783201-2

- IIntegrovaná přípojka externího odsávání
- Pogumovaná protiskluzová rukojeť
- Aretace spínače pro trvalý provoz

Příkon	450 W
Počet zdvihů naprázdno	3100 min^{-1}
Výška zdvihu	18 mm
Řezný výkodo oceli / dřeva	6 / 65 mm
Hmotnost	1,8 kg
Rozměry d × š × v	217 × 77 × 197 mm

PŘÍMOČARÁ PILA 4327

4327

- S elektronikou a možností nastavení otáček
- Malá hmotnost s motorem 450 W
- Malá hlučnost a extrémně nízké vibrace
- Průhledný bezpečnostní kryt

Dodávané příslušenství	Obj. č.
Pilové listy B-10	1 ks
Šestihranný čípkový klíč 3	783201-2

- Základní deska je oboustranně otočná o 45°
- IIntegrovaná přípojka externího odsávání
- Pogumovaná protiskluzová rukojeť
- Aretace spínače pro trvalý provoz

Příkon	450 W
Počet zdvihů naprázdno	500–3100 min^{-1}
Výška zdvihu	18 mm
Řezný výkodo oceli / dřeva	6 / 65 mm
Hmotnost	1,8 kg
Rozměry d × š × v	217 × 77 × 197 mm

PŘÍMOČARÁ PILA S PŘEDKYVEM 4329

4329

- S elektronikou, možností nastavení otáček a předkyvu ve 4 stupních
- Malá hmotnost s motorem 450 W
- Malá hlučnost a extrémně nízké vibrace

Dodávané příslušenství	Obj. č.
Pilové listy B-10	1 ks
Šestihranný čípkový klíč 3	783201-2

- Průhledný bezpečnostní kryt
- Integrovaná přípojka externího odsávání
- Aretace spínače pro trvalý provoz odlitku

Příkon	450 W
Počet zdvihů naprázdno	500–3100 min^{-1}
Výška zdvihu	23 mm
Kyvadlový zdvih	4stupňový
Řezný výkodo oceli / dřeva	6 / 65 mm
Hmotnost	1,9 kg
Rozměry d × š × v	217 × 77 × 197 mm

PŘÍMOČARÁ PILA JV0600K

JV0600K

- Výkonný motor 650 W s elektronickým omezením rozběhového proudu a konstantní elektronikou
- 3stupňové nastavení předkyvu k optimalizaci rychlosti řezu
- Výměna pilového listu bez použití nástrojů

Dodávané příslušenství	Obj. č.
Pilové listy B10	1 ks
Šestihranný klíč 3	783201-2
Přepravní kufr	824998-5

- Základní deska z hliníkového tlakového odlitku je oboustranně otočná o 45°
- S možností připojení odsávání pro bezprašnou práci
- Pogumovaná protiskluzová rukojeť

Příkon	650 W
Počet zdvihů naprázdno	500–3100 min^{-1}
Výška zdvihu	23 mm
Řezný výkodo oceli / dřeva / hliník	20 / 90 / 10 mm
Hmotnost	2,4 kg
Rozměry d × š × v	236 × 77 × 199 mm

PŘÍMOČARÁ PILA S PŘEDKYVEM 4350CTJ / 4350FCTJ

4350CTJ / 4350FCTJ

- Výkonný motor 720 W s elektronickým omezením rozběhového proudu a konstantní elektronikou
- 4stupňové nastavení předkyvu k optimalizaci rychlosti řezu
- Výměna pilového listu bez použití nástrojů
- Základní deska z hliníkového tlakového odlitku je oboustranně otočná o 45°

Dodávané příslušenství	Obj. č.
Systainer MAKPAC	821549-5
Vložka systaineru	837803-7
Ochrana proti tvoření třísek	415524-7
Šestihranný čípkový klíč 4	783202-0
Odsávací hrdlo	417853-4

- S možností připojení odsávání pro bezprašnou práci
- Pogumovaná protiskluzová rukojeť
- Oba modely se dodávají v systaineru MAKPAC

Příkon	720 W
Počet zdvihů naprázdno	800–2800 min^{-1}
Zdvihová výška	26 mm
Kyvadlový zdvih – předkyv	4stupňový
Řezný výkodo oceli / dřeva	10 / 135 mm
Hmotnost	2,6 kg
Rozměry d × š × v	236 × 73 × 207 mm

Technické údaje a zobrazení jsou nezávazné. Technické změny vyhrazeny. Výrobce není odpovědný za tiskové chyby. Akční leták, obrázky z letáku, kopie letáku a zveřejnění letáku na webových stránkách je možné použít pouze se svolením Makita spol, s r.o.

PŘÍMOČARÁ PILA S PŘEDKYVEM 4351CTJ / 4351FCTJ

4351CTJ/4351FCTJ

- Výkonný motor 720 W s elektronickým omezením rozběhového proudu a konstantní elektronikou
- 4stupňové nastavení předkyvu k optimalizaci rychlosti řezu
- Výměna pilového listu bez použití nástrojů
- Základní deska z hliníkového tlakového odlitku je oboustranně otočná o 45°

Dodávané příslušenství	Obj. č.
Systainer MAKPAC	821549-5
Vložka systaineru	837803-7
Ochrana proti tvoření třísek	415524-7
Šestihranný čipkový klíč 4	783202-0
Odsávací hrdlo	417853-4

- S možností připojení odsávání pro bezprašnou práci
- Pogumovaná protiskluzová rukojeť
- Oba modely se dodávají v systaineru MAKPAC

Příkon	720 W
Počet zdvihů naprázdno	800–2800 min^{-1}
Zdvihová výška	26 mm
Kyvadlový zdvih – předkyv	4stupňový
Řezný výkodo oceli / dřeva	10 / 135 mm
Hmotnost	2,5 kg
Rozměry d × š × v	271 × 73 × 187 mm

PILA OCASKA JR3050T

JR3050T

- Nový systém pro výměnu pilového listu bez použití nářadí
- Beznástrojové nastavení dorazu
- Ochrana proti prachu a stříkající vodě, pro dlouhou životnost

Dodávané příslušenství	Obj. č.
Příruční kufřík	824734-9
1 list pro pilu ocasku	B-05038
1 list pro pilu ocasku	B-05044
1 list pro pilu ocasku	B-05153

- Plynulá regulace počtu zdvihů a vysoká řezná rychlost
- Pogumovaná protiskluzová rukojeť
- Univerzální upínání pro všechny běžné pilové listy

Příkon	1010 W
Počet zdvihů	0–2800 min^{-1}
Výška zdvihu	28 mm
Hmotnost	3,3 kg
Rozměry d × š × v	452 × 97 × 170 mm

PILA OCASKA S PŘEDKYVEM JR3060T

JR3060T

- Prokluzová spojka chrání uživatele a zabraňuje poškození převodovky
- Nový systém pro výměnu pilového listu bez použití nářadí
- Beznástrojové nastavení dorazu
- Ochrana proti prachu a stříkající vodě, pro dlouhou životnost

Dodávané příslušenství	Obj. č.
Příruční kufřík	824734-9
1 list pro pilu ocasku	B-05038
1 list pro pilu ocasku	B-05044
1 list pro pilu ocasku	B-05153

- Plynule regulovatelný počet zdvihů a 4stupňové nastavení předkyvu pro vysoký řezný výkon
- Pogumovaná protiskluzová rukojeť
- Univerzální upínání pro všechny běžné pilové listy

Příkon	1250 W
Počet zdvihů	0–2800 min^{-1}
Výška zdvihu	32 mm
Hmotnost	4,4 kg
Rozměry d × š × v	485 × 99 × 181 mm

PILA OCASKA S PŘEDKYVEM JR3070CT

JR3070CT

- ***ANTIVIBRAČNÍ TECHNOLOGIE*** zajišťující velmi nízké vibrace
- Regulovatelná konstantní elektronika pro stejnoměrné otáčky při zatížení
- S omezením rozběhového proudu
- Prokluzová spojka chrání uživatele a zabraňuje poškození převodovky
- Výměna pilového listu bez použití nářadí

Dodávané příslušenství	Obj. č.
Příruční kufřík	824734-9
1 list pro pilu ocasku	B-05038
1 list pro pilu ocasku	B-05044
1 list pro pilu ocasku	B-05153

- Beznástrojové nastavení dorazu
- Ochrana proti prachu a stříkající vodě, pro dlouhou životnost
- Plynule regulovatelný počet zdvihů a 4stupňové nastavení předkyvu pro vysoký řezný výkon

Příkon	1510 W
Počet zdvihů	0–2800 min^{-1}
Výška zdvihu	32 mm
Hmotnost	4,6 kg
Rozměry d × š × v	485 × 99 × 181 mm

PÁSOVÁ PILA 2107FK

2107FK

- Speciální konstrukce skříně motoru pro nejvyšší zatížení
- Regulace otáček podle druhu řezaného materiálu, čistá práce bez prachu a odletujících jisker

Dodávané příslušenství	Obj. č.
Pásový pilový list 1 kus	792559-8
Šestihranný nástrčkový klíč č. 4	783202-0
Přepravní kufr	824728-4

- Nastavitelná, zasunovací dorazová deska umožňuje použití v různých oblastech
- Se silným fluorescenčním pracovním osvětlením

Příkon	710 W
Rychlost pilového pásu	1,0–1,7 m/s
Rozměry pilového pásu	1140 × 13 × 0,5 mm
Max. řezný výkon	Ø 120 mm / 120 × 120 mm
Hmotnost	6 kg
Rozměry d × š × v	508 × 256 × 188 mm

PÁSOVÁ PILA LB1200F

LB1200F

- Speciální konstrukce pro nejtěžší zatížení
- Regulace otáček podle druhu řezaného materiálu, čistá práce bez prachu a odletujících jisker

Dodávané příslušenství	Obj. č.
Paralelní doraz	JM21080230
Měrka nastavení pokosu	JM21080260
Tyč na posun materiálu	JM21080290
Inbusový klíč 4 mm	JM21080291
Inbusový klíč 5 mm	JM21080292
Adaptér odsávání	JM21080293
Pilový pás 6 mm 6 TPI	JM21080294
Pilový pás 13 mm 4 TPI	JM21080295
Pilový pás 16 mm 4 TPI	JM21080296
Pilový pás 16 mm 14 TPI	JM21080297

- Velký pracovní stůl s možností náklonu o 45°
- Velmi jednoduchá výměna pásu
- LED osvětlení pracovní plochy
- Jednoduchá manipulace díky transportním kolům

Příkon	900 W
Rychlost pásu	400 / 800 m/min
Pracovní šířka	305 mm
Výška řezu	max. 165 mm
Stůl	560 × 400 mm
Sklon stolu	–2°/–45°
Délka pásu	2240 mm
Hmotnost	81,2 kg
Rozměry d × š × v	615 × 775 × 1600 mm

ŘETĚZOVÁ DLABAČKA KC100

KC100

- K rychlému a přesnému zhotovování čepových otvorů
- Komfortní nastavování bočního dorazu se samostatně se středicím rozpěrným kuželem
- Přesný 90°úhel frézování je zajištěn velkou dosedací patkou z hliníkového tlakového odlitku

Dodávané příslušenství	Obj. č.
Dlabací řetěz 40 mm	P-22084
Lišta 40 mm	P-22115
Řetězové kolo 40 mm	P-22143
Boční doraz kompletní	
Montážní nástroje	

- S omezením rozběhového proudu
- Stranový odvod třísek umožňuje nezakrytý výhled na opracovávaný kus
- 8 metrů dlouhý přívodní kabel pro značnou mobilitu
- Lze použít 30, 40, a 50 mm šířku řetězů

Příkon	2000 W
Otáčky naprázdno	4500 min^{-1}
Hloubka dlabání	100 mm
Hmotnost	12,8 kg

Technické údaje a zobrazení jsou nezávazné. Technické změny vyhrazeny. Výrobce není odpovědný za tiskové chyby. Akční leták, obrázky z letáku, kopie letáku a zveřejnění letáku na webových stránkách je možné použít pouze se svolením Makita spol, s r.o.

ŘETĚZOVÁ DLABAČKA 7104L

7104L

- Možnost nastavení vodící lišty řetězu do 3 poloh
- Otvory pro čepy až do šířky 130 mm v jedné pracovní operaci
- Maximální hloubka dlabání až 155 mm

Dodávané příslušenství	Obj. č.
Dlabací řetěz 16,5 mm	A-16570
Vodící lišta	133571-3
Olej na řetězy 100 ml	182229-1
Montážní klíč	781204-0

- Komfortní nastavení bočního dorazu, síla trámu až 308 mm
- Nová bezpečnostní ochrana odpovídá předpisům EU
- Přívodní kabel dlouhý 5 metrů pro velkou mobilitu

Příkon	1140 W
Otáčky naprázdno	3200 min^{-1}
Hloubka dlabání	max. 155 mm
Šířka dlabání	max. 130 mm
Šířka upnutí	max. 308 mm
Hmotnost	17,3 kg
Rozměry d × š × v	298 × 512 × 513 mm

ROTAČNÍ FRÉZKA 3706

3706

- Ideální k rychlým, čistým řezům do suchých stavebních desek
- Ke zhotovení výřezů, např. při elektrické instalaci, k dokončování nebo lícování
- Jednoduché nastavení hloubky řezu

Dodávané příslušenství	Obj. č.
2 řezné bity, sádra 3,18 mm	733229-0
Upínací pouzdro 3,18 mm	324149-5
Upínací pouzdro 6,35 mm	763608-8
Upínací matice	763606-2
Upínací klíč SW 17	781008-0
Držák klíče	423319-4

- Průměr tělesa činí jen 58 mm – výborná manipulace
- S aretací vřetena
- Vysoké otáčky umožňují rychlé pracovní výsledky
- Kuličková ložiska chráněná proti prachu zvyšují životnost motoru

Příkon	550 W
Otáčky naprázdno	32000 min^{-1}
Upínání nástroje	6,35 mm / 3,18 mm
Hmotnost	1,1 kg
Rozměry d × š × v	74 × 58 × 250 mm

ŠTĚRBINOVÁ FRÉZKA PJ7000J

PJ7000J

- Drážkovací frézka pro všechny standardní dřevěné ploché hmoždinky (lamely)
- Jednoduché nastavení hloubky
- Velmi pohodlné a přesné nastavení úhlového dorazu do 40 mm

Dodávané příslušenství	Obj. č.
Systainer MAKPAC	821551-8
Vložka systaineru	837661-1
Fréza 100 × 22 mm Z = 6	B-20644
Vak na prach	123150-5
Klíč	782401-1

- Výkyvný doraz nastavitelný v úhlech 0–90°
- Šířka štěrbinové drážky 12 mm

Příkon	710 W
Otáčky naprázdno	11000 min^{-1}
Pilový kotouč (Ø)	100 mm
Hloubka frézování	20 mm
Úhel	0–90°
Hmotnost	2,5 kg
Rozměry d × š × v	302 × 139 × 145 mm

JEDNORUČNÍ FRÉZKA 3709

3709

- Silný motor s výkonem 530 W
- Plynulé, přesné nastavení hloubky frézování ozubeným mechanismem
- Pogumované protiskluzové tělo frézky
- Nenáročná údržba frézky

Dodávané příslušenství	Obj. č.
Paralelní doraz	122704-5
Vedení podle obrysu	122703-7
Upínací klíč	781036-5
Upínací klíč	781037-3
Vedení podle šablony	343577-5
Drážkovací fréza z tvrdokovu 6 mm	733239-7
Upínací pouzdro 6 mm	763662-2

- Průhledná, rovná základová deska pro nerušený pohled na frézku a materiál
- S válečkovým vedením se dá použít jako ohraňovací frézka

Příkon	530 W
Upínání nástroje	Ø 6 mm
Otáčky naprázdno	35000 min^{-1}
Hmotnost	1,5 kg
Rozměry d × š × v	82 × 90 ×199 mm

JEDNORUČNÍ FRÉZKA 3710

3710

- Silný motor s výkonem 530 W
- Plynulé, přesné nastavení hloubky frézování pomocí ozubeného mechanismu
- Pogumované protiskluzové tělo frézky

Dodávané příslušenství	Obj. č.
Paralelní doraz	122745-1
Vedení podle obrysu	122703-7
Upínací klíč	781036-5
Upínací klíč	781037-3
Vedení podle šablony	343577-5
Drážkovací fréza z tvrdokovu 6 mm	733239-7
Upínací pouzdro 6 mm	763662-2

- Nenáročná údržba frézky
- Průhledná vodící patka ke srážení hran s možností nastavení o 45°
- S válečkovým vedením se dá použít jako ohraňovací frézka

Příkon	530 W
Upínání nástroje	Ø 6 mm
Volnoběžné otáčky	35000 min^{-1}
Hmotnost	1,6 kg
Rozměry d × š × v	102 × 122 × 302 mm

MULTIFUNKČNÍ FRÉZKA RT0700C

RT0700C

- Silný motor a jednoduchá ovladatelnost frézky
- Omezení rozběhu, regulace otáček a elektronika
- Jednoduchá výměna nástroje s upínáním 6 a 8 mm

Dodávané příslušenství	Obj. č.
Vodící základna	195560-6
Klíč SW22	781011-1
Klíč SW13	781039-9
Paralelní doraz	122965-7
Vodící objímka 10	343577-5
Kleština 6 mm	763636-3
Kleština 8 mm	763618-5

- Vysoká odolnost a přesnost díky hliníkovým dílům těla stroje a základny
- Multifunkční stroj díky možnosti jednoduché výměny různých základen

Příkon	710 W
Upínání nástroje	6 / 8 mm
Otáčky naprázdno	10000–30000 min^{-1}
Hmotnost	1,8 kg
Rozměry d × š × v	89 × 89 × 200 mm

MULTIFUNKČNÍ FRÉZKA RT0700CX2J

RT0700CX2J

Dodávané příslušenství	Obj. č.
Systainer MAKPAC	821552-6
Vložka systaineru	837247-1
Vodící základna	195560-6
Klíč SW22	781011-1
Klíč SW13	781039-9
Paralelní doraz	122965-7
Vodící objímka 10	343577-5
Kleština 6 mm	763636-3
Kleština 8 mm	763618-5
Základna pro zanoření	195563-0
Sklopná základna	195561-4

- Silný motor a jednoduchá ovladatelnost frézky
- Omezení rozběhu, regulace otáček a elektronika
- Jednoduchá výměna nástroje s upínáním 6 a 8 mm
- Vysoká odolnost a přesnost díky hliníkovým dílům těla stroje a základny
- Multifunkční stroj díky možnosti jednoduché výměny různých základen
- Součástí dodávky jsou 4 typy základen a univerzální transportní taška

Příkon	710 W
Upínání nástroje	6 / 8 mm
Otáčky naprázdno	10000–30000 min^{-1}
Hmotnost	1,8 kg
Rozměry d × š × v	89 × 89 × 200 mm

Technické údaje a zobrazení jsou nezávazné. Technické změny vyhrazeny. Výrobce není odpovědný za tiskové chyby. Akční leták, obrázky z letáku, kopie letáku a zveřejnění letáku na webových stránkách je možné použít pouze se svolením Makita spol, s r.o.

MULTIFUNKČNÍ FRÉZKA RT0700CW1J

RT0700CW1J

novinka

Dodávané příslušenství	Obj. č.
Systainer MAKPAC	821552-6
Vložka systaineru	837247-1
Vodící základna	195560-6
Klíč SW22	781011-1
Klíč SW13	781039-9
Paralelní doraz	122965-7
Vodící objímka 10	343577-5
Kleština 6 mm	763636-3
Kleština 8 mm	763618-5
Základna pro zanoření	195563-0
Sklopná základna	195561-4

- Silný motor a jednoduchá ovladatelnost frézky
- Omezení rozběhu, regulace otáček a elektronika
- Jednoduchá výměna nástroje s upínáním 6 a 8 mm
- Vysoká odolnost a přesnost díky hliníkovým dílům těla stroje a základny
- Multifunkční stroj díky možnosti jednoduché výměny různých základen
- Součástí dodávky jsou 4 typy základen a univerzální transportní taška

Příkon	710 W
Upínání nástroje	6 / 8 mm
Otáčky naprázdno	10000–30000 min^{-1}
Hmotnost	1,8 kg
Rozměry d × š × v	89 × 89 × 200 mm

VRCHNÍ FRÉZKA RP0900

RP0900

- Silná vrchní frézka s velmi kompaktním tvarem a jednoduchými ovládacími prvky
- Profesionální 8mm upínání nástroje
- Ložiskový štít z robustního hliníkového tlakového odlitku
- Odsávací adaptér může být umístěn nad nebo pod krytem

Dodávané příslušenství	Obj. č.
Paralelní doraz	164834-6
Nástrčkový klíč	781006-4
Upínací klíč	781011-1
Upínací kleština 6 mm	763636-3
Nádstavec na odsávání	194733-8

- Aretace hloubkového dorazu stisknutím jednoho tlačítka s možností jemného nastavení
- Bezpečnostní vypínač
- Pogumované protiskluzové rukojeti pro bezpečné držení a pohodlnou práci

Příkon	900 W
Otáčky naprázdno	27000 min^{-1}
Výška zdvihu	0–35 mm
Upínání nástroje	8 mm
Hmotnost	2,7 kg
Rozměry d × š × v	256 × 110 × 217 mm

VRCHNÍ FRÉZKA RP0910J

RP0910J

- Silná vrchní frézka s velmi kompaktním tvarem a jednoduchými ovládacími prvky
- Profesionální 8mm upínání nástroje

Dodávané příslušenství	Obj. č.
Systainer MAKPAC	821550-0
Vložka systaineru	837660-3
Upínací matice komplet	193178-7
Odsávací adaptér	122609-9
Adaptér	122615-4
Paralelní doraz	164834-6
Vedení šablony 12 mm	193332-3
Montážní klíč	2 ks

- Ložiskový štít z robustního hliníkového tlakového odlitku
- Odsávací adaptér může být umístěn nad nebo pod krytem
- Aretace hloubkového dorazu stisknutím jednoho tlačítka s možností jemného nastavení
- Bezpečnostní vypínač
- Pogumované protiskluzové rukojeti pro bezpečné držení a pohodlnou práci

Příkon	900 W
Otáčky naprázdno	27000 min^{-1}
Výška zdvihu	0–57 mm
Upínání nástroje	8 mm
Hmotnost	3,3 kg
Rozměry d × š × v	269 × 110 × 260 mm

VRCHNÍ FRÉZKA RP1110CJ

RP1110CJ

- Silná vrchní frézka s kompaktním tvarem a jednoduchými ovládacími prvky
- Profesionální 8mm upínání nástroje

Dodávané příslušenství	Obj. č.
Systainer MAKPAC	821550-0
Vložka systaineru	837660-3
Souprava upínacích pouzder 8 mm	193178-7
Odvaděč třísek	122609-9
Odsávací hrdlo	122615-4
Paralelní doraz	164834-6
Vedení šablony 12 mm	193332-3
Montážní klíč	2 kusy

- Ložiskový štít z robustního hliníkového tlakového odlitku
- Odsávací adaptér může být umístěn nad nebo pod krytem
- Aretace hloubkového dorazu stisknutím jednoho tlačítka s možností jemného nastavení
- Celorozsahová elektronika s regulací otáček pro práci podle druhu materiálu
- Omezení náběhového proudu umožňuje plynulý start při zapnutí

Příkon	1100 W
Otáčky naprázdno	8000–24000 min^{-1}
Výška zdvihu	0–57 mm
Upínání nástroje	8 mm
Hmotnost	3,4 kg
Rozměry d × š × v	269 × 110 × 260 mm

VRCHNÍ FRÉZKA RP1800FXJ

RP1800FXJ

- Výkonný motor
- Jemně nastavitelná hloubka (po 0,1 mm) s jednoduše čitelnou stupnicí
- Výrazně zvýšená odolnost použitím nových ložisek a protiprachovou úpravou stroje

Dodávané příslušenství	Obj. č.
Systainer Makpac	821552-6
Vložka systaineru	837647-5
Nádstavec na odsávání	194934-8
Šroub M6 × 135	266491-7
Upínací kleština 6 mm	763801-4
Upínací kleština 8 mm	763804-8
Upínací kleština 12 mm	763628-2
Montážní klíč	781030-7
Podložka 6	941152-7
Paralelní doraz	194732-0

- Ergonomicky tvarované rukojeti s ideálně umístěným vypínačem a přepínačem na stálý chod
- Nová lineární ložiska umožňující velmi přesné ponoření frézy
- Možnost jemného nastavení posunu vedení stroje
- Možnost jednoduchého upevnění k frézovacímu stolu
- Osvětlení pracovní plochy

Příkon	1850 W
Otáčky naprázdno	22000 min^{-1}
Výška zdvihu	0–70 mm
Upínání nástroje	12 mm
Hmotnost	6 kg
Rozměry d × š × v	294 × 155 × 312 mm

VRCHNÍ FRÉZKA RP2300FCXJ

RP2300FCXJ

- Výkonný motor
- Jemně nastavitelná hloubka (po 0,1 mm) s jednoduše čitelnou stupnicí

Dodávané příslušenství	Obj. č.
Systainer MAKPAC	821552-6
Vložka systaineru	837647-5
Nádstavec na odsávání	194934-8
Šroub M6 × 135	266491-7
Upínací kleština 6 mwm	763801-4
Upínací kleština 8 mm	763804-8
Upínací kleština 12 mm	763628-2
Montážní klíč	781030-7
Podložka 6	941152-7
Paralelní doraz	194732-0

- Výrazně zvýšená odolnost použitím nových ložisek a protiprachovou úpravou stroje
- Ergonomicky tvarované rukojeti s ideálně umístěným vypínačem a přepínačem na stálý chod
- Nová lineární ložiska umožňující velmi přesné ponoření frézy
- Možnost jemného nastavení posunu vedení stroje
- Možnost jednoduchého upevnění k frézovacímu stolu
- Osvětlení pracovní plochy

Příkon	2300 W
Otáčky naprázdno	9000–22000 min^{-1}
Výška zdvihu	0–70 mm
Upínání nástroje	12 mm
Hmotnost	6,1 kg
Rozměry d × š × v	294 × 155 × 312 mm

Technické údaje a zobrazení jsou nezávazné. Technické změny vyhrazeny. Výrobce není odpovědný za tiskové chyby. Akční leták, obrázky z letáku, kopie letáku a zveřejnění letáku na webových stránkách je možné použít pouze se svolením Makita spol, s r.o.

NASTŘELOVACÍ HŘEBÍKOVAČKA DO BETONU A ZDIVA AN250HC

AN250HC

- Speciální stroj pro nastřelování hřebíků do betonu a zdiva
- Hřebíkovačka je výrazně lehčí a menší než standardní modely
- Pouze pro speciální hřebíky
- Pogumovaná rukojeť pro pohodlnou práci
- Jednoduchá výměna hřebíků
- Možnost nastavení hloubky zaražení

Dodávané příslušenství	Obj. č.
Transportní kufr	824792-5
Ochranné brýle	AL00000147
Olej	194381-3
Adaptér	424234-5
Adaptér	424237-9

Délka hřebíku	19–25 mm
Úhel	0°
Obsah zásobníku	100 ks
Pracovní tlak	12–23 bar
Hmotnost	2,1 kg
Rozměry d × š × v	295 × 128 × 291 mm

VYSOKOTLAKÁ HŘEBÍKOVAČKA AN450H

AN450H

- Speciální stroj pro hřebíky s velkou hlavou „lepenáče“ na upevňování šindelů
- Hřebíkovačka je výrazně lehčí a menší než standardní modely
- Možnost nastavení jednotlivého nebo sekvenčního hřebíkování
- Pogumovaná rukojeť pro pohodlnou a bezpečnou práci
- Nastavitelné vodítko umožňující opření stroje o šindel při hřebíkování ve správném úhlu
- Jednoduchá výměna hřebíků
- Možnost nastavení hloubky zaražení

Dodávané příslušenství	Obj. č.
Ochranné brýle	AL00000147
Olej	181434-7
Inbusový klíč	783202-0
Transportní kufr	824792-5

Délka hřebíku	19–45 mm
Obsah zásobníku	120 ks
Pracovní tlak	12,8–22,6 bar
Hmotnost	2,3 kg
Rozměry d × š × v	287 × 117 × 276 mm

VYSOKOTLAKÁ HŘEBÍKOVAČKA AN510H

AN510H

- Stroj pro hřebíky spojené drátem i plastem
- Hřebíkovačka je výrazně lehčí a menší než standardní modely
- Možnost nastavení jednotlivého nebo sekvenčního hřebíkování
- Pogumovaná rukojeť pro pohodlnou a bezpečnou práci
- Jednoduchá výměna hřebíků
- Možnost nastavení hloubky zaražení
- Vhodná na upevnění šindelů, bednění, obložení a podlah

Dodávané příslušenství	Obj. č.
Ochranné brýle	AL00000147
Olej	181434-7
Adaptér na stěnu	421996-6
Adaptér na podlahu	421997-4
Transportní kufr	824793-3

Délka hřebíku (spojených drátem)	27–50 mm
Délka hřebíku (spojených plastem)	25–50 mm
Úhel	16°
Obsah zásobníku	200–400 ks
Pracovní tlak	9,8–22,6 bar
Hmotnost	1,4 kg
Rozměry d × š × v	260 × 111 × 276 mm

VYSOKOTLAKÁ HŘEBÍKOVAČKA AN610H

AN610H

- Stroj pro hřebíky spojené drátem i plastem
- Hřebíkovačka je výrazně lehčí a menší než standardní modely
- Možnost nastavení jednotlivého nebo sekvenčního hřebíkování
- Pogumovaná rukojeť pro pohodlnou a bezpečnou práci
- Jednoduchá výměna hřebíků
- Možnost nastavení hloubky zaražení
- Vhodná na upevnění šindelů, bednění, obložení a oceli (do 2,3 mm)

Dodávané příslušenství	Obj. č.
Olej 30 ml	181434-7
Kryt	421574-2
Ochranné brýle	AL00000147
Transportní kufr	824490-1

Délka hřebíku (spojených drátem)	32–65 mm
Délka hřebíku (spojených plastem)	32–65 mm
Úhel	16°
Obsah zásobníku	200–400 ks
Pracovní tlak	9,8–22,6 bar
Hmotnost	1,9 kg
Rozměry d × š × v	282 × 136 × 277 mm

VYSOKOTLAKÁ HŘEBÍKOVAČKA AN620H

AN620H

- Stroj pro hřebíky spojené drátem i plastem
- Hřebíkovačka je výrazně lehčí a menší než standardní modely
- Možnost nastavení jednotlivého nebo sekvenčního hřebíkování
- Pogumovaná rukojeť pro pohodlnou a bezpečnou práci
- Jednoduchá výměna hřebíků
- Možnost nastavení hloubky zaražení
- Vhodná na upevnění rámů, konstrukcí, bednění, obložení a oceli (do 2,3 mm)

Dodávané příslušenství	Obj. č.
Ochranné brýle	AL00000147
Olej	194381-3
Adaptér	421984-3
Transportní kufr	824490-1

Délka hřebíku (spojených drátem)	45–65 mm
Délka hřebíku (spojených plastem)	38–65 mm
Úhel	16°
Obsah zásobníku	200–300 ks
Pracovní tlak	9,8–22,6 bar
Hmotnost	1,8 kg
Rozměry d × š × v	282 × 136 × 277 mm

VYSOKOTLAKÁ HŘEBÍKOVAČKA AN711H

AN711H

- Stroj pro hřebíky spojené drátem i plastem
- Hřebíkovačka je výrazně lehčí a menší než standardní modely
- Možnost nastavení jednotlivého nebo sekvenčního hřebíkování
- Pogumovaná rukojeť pro pohodlnou a bezpečnou práci
- Jednoduchá výměna hřebíků
- Možnost nastavení hloubky zaražení
- Vhodná na upevnění rámů, konstrukcí, bednění, obložení a oceli (do 2,3 mm)

Dodávané příslušenství	Obj. č.
Ochranné brýle	AL00000147
Olej	194381-3
Adaptér	424136-5
Transportní kufr	824792-5

Délka hřebíku (spojených drátem)	45–75 mm
Délka hřebíku (spojených plastem)	38–65 mm
Úhel	16°
Obsah zásobníku	150–300 ks
Pracovní tlak	12,8–22,6 bar
Hmotnost	2,2 kg
Rozměry d × š × v	293 × 125 × 288 mm

VYSOKOTLAKÁ HŘEBÍKOVAČKA AN911H

AN911H

- Stroj pro hřebíky spojené drátem i plastem
- Hřebíkovačka je výrazně lehčí a menší než standardní modely
- Možnost nastavení jednotlivého nebo sekvenčního hřebíkování
- Pogumovaná rukojeť pro pohodlnou a bezpečnou práci
- Jednoduchá výměna hřebíků
- Možnost nastavení hloubky zaražení
- Vhodná na upevnění rámů, konstrukcí, bednění, obložení a oceli (do 2,3 mm)

Dodávané příslušenství	Obj. č.
Ochranné brýle	AL00000147
Olej	194381-3
Adaptér	424136-5
Transportní kufr	824792-5

Délka hřebíku (spojených drátem)	45–90 mm
Délka hřebíku (spojených plastem)	45–65 mm
Úhel	16°
Obsah zásobníku	150–300 ks
Pracovní tlak	12,8–22,6 bar
Hmotnost	2,4 kg
Rozměry d × š × v	293 × 125 × 319 mm

Technické údaje a zobrazení jsou nezávazné. Technické změny vyhrazeny. Výrobce není odpovědný za tiskové chyby. Akční leták, obrázky z letáku, kopie letáku a zveřejnění letáku na webových stránkách je možné použít pouze se svolením Makita spol, s r.o.

HŘEBÍKOVAČKA AF201Z

AF201Z

- Určená pro hřebíky bez hlavičky (pinky)
- Kapacita zásobníku je 100 ks

Dodávané příslušenství	Obj. č.
Ochranné brýle	AL00000147
Olej	181434-7

- Nízká hmotnost stroje
- Pogumovaná protiskluzová rukojeť

Délka hřebíků	12–25 mm
Obsah zásobníku	100 ks
Tlak	4,4–8,6 bar
Hmotnost	0,9 kg
Rozměry d × š × v	240 × 45 × 170 mm

HŘEBÍKOVAČKA AF505

AF505

- Určená pro kolářské hřebíky typu J o velikosti 15–50 mm pro měkké i tvrdé dřevo
- Kapacita zásobníku je až 100 kusů
- Beznástrojové otevření ústí
- Velmi jednoduché nastavení hloubky

Dodávané příslušenství	Obj. č.
Transportní kufr	HY00000090
Ochranné brýle	AL00000147
Olej 30 cc	181434-7

- Hák nastavitelný po obou stranách stroje
- Dvě okénka v zásobníku upozorňující na potřebu doplnění hřebíků
- Odvod vzduchu nastavitelný o 360°
- Pogumovaná protiskluzná rukojeť

Tlak	4–8 bar
Spotřeba vzduchu na jedno nastřelení při tlaku 6 bar	0,7 l
Typ / délka hřebíků	J / 15–50 mm
Kapacita zásobníku	100 ks
Hmotnost	1,4 kg
Rozměry (d × š × v)	260 × 64 × 237 mm

HŘEBÍKOVAČKA AN621

AN621

Součástí dodávky není kompresorová vsuvka 1/4"

- Hřebíky 45–64 mm (Ø 2,5–3,1 mm) ve svazku se sklonem 16°
- Integrovaný vstupní filtr chránící proti prachu a nečistotám
- Odvod vzduchu nastavitelný v úhlu 360°
- Pogumované tělo stroje chránící hřebíkovačku i opracovávaný materiál

Dodávané příslušenství	Obj. č.
Ochranné brýle	AL00000147
Olej 30 cc	181434-7
Klíč 4	783202-0
Transportní kufr	824582-6

- Hák nastavitelný po obou stranách stroje
- Pojistka proti nechtěnému spuštění stroje
- Možnost použití drátkovaných hřebíků nebo hřebíků v plastu
- Tichý chod

Tlak	4,4–8,3 bar
Spotřeba vzduchu na jedno nastřelení při tlaku 6 bar	1,6 l
Délka hřebíků	45–65 mm
Průměr hřebíků	2,5–3,1 mm
Kapacita zásobníku	200–300 ks
Hmotnost	2,9 kg
Rozměry (d × š × v)	311 × 133 × 305 mm

HŘEBÍKOVAČKA AN902

AN902

Součástí dodávky není kompresorová vsuvka 1/4"

- Hřebíky 45–90 mm (Ø 2,5–3,8 mm) ve svazku se sklonem 16°
- Ergonomicky tvarovaná pogumovaná rukojeť pro bezpečnou a pohodlnou práci
- Jednoduché nastavení hloubky v 9 pozicích po 1,5 mm

Dodávané příslušenství	Obj. č.
Háček	BA00000365

- Možnost nastavení sekvenčního nebo jednotlivého hřebíkování
- Odvod vzduchu nastavitelný v úhlu 360°
- Tichý chod
- Hák nastavitelný po obou stranách stroje

Tlak	4,4–8,3 bar
Spotřeba vzduchu na jedno nastřelení při tlaku 6 bar	2,5 l
Délka hřebíků	45–90 mm
Průměr hřebíků	2,5–3,8 mm
Kapacita zásobníku	100–300 ks
Hmotnost	3,2 kg
Rozměry d × š × v	281 × 129 × 362 mm

HŘEBÍKOVAČKA AN943K

AN943K

Součástí dodávky není kompresorová vsuvka 3/8"

- Stroj pro hřebíky typu D v pruzích
- Zcela nový design s dokonalým vyvážením
- Intregrovaný vstupní vzduchový filtr
- Pogumovaná rukojeť pro pohodlnou a bezpečnou práci
- Možnost nastavení jednotlivého nebo sekvenčního hřebíkování

Dodávané příslušenství	Obj. č.
Transportní kufr	824841-8
Ochranné brýle	195246-2
Olej 30 cc	181434-7

- Jednoduchá výměna hřebíků
- Možnost nastavení hloubky zaražení
- Mechanismus zabraňující výstřelu naprázdno (v případě chybějícího hřebíku)

Délka hřebíků	50–90 mm
Průměr hřebíků	2,9–3,3 mm
Úhel	31°
Obsah zásobníku	60–84 ks
Tlak	4,4–8,3 bar
Hmotnost	3,9 kg
Rozměry d × š × v	455 × 109 × 365 mm

SPONKOVAČKA AT638

AT638

- Pro sponky o šířce 6,35 mm a délce 15–38 mm
- Kapacita zásobníku je 100 ks

Dodávané příslušenství	Obj. č.
Ochranné brýle	AL00000147
Olej 30 ml	181434-7
Inbusový klíč 3 mm	783201-2
Inbusový klíč 4 mm	783202-0
Transportní kufr	A0905-0361

- Nízká hmotnost stroje
- Pogumovaná protiskluzová rukojeť

Tlak	3,9–7,8 bar
Typ sponky	18 GA
Délka sponky	15–38 mm
Šířka sponky	6,35 mm
Obsah zásobníku	100 ks
Hmotnost	1,5 kg
Rozměry d × š × v	240 × 45 × 170 mm

SPONKOVAČKA AT1150A

AT1150A

Součástí dodávky není kompresorová vsuvka 1/4"

- Pro sponky o šířce 11 mm a délce 25–50 mm
- Ergonomicky tvarovaná pogumovaná rukojeť pro bezpečnou a pohodlnou práci
- Jednoduché plnění zásobníku
- Jednoduché nastavení hloubky

Dodávané příslušenství	Obj. č.
Ochranné brýle	AL00000147
Olej 30 ml	A0907-0001
Inbusový klíč	A0913-0011

- Odvod vzduchu nastavitelný v úhlu 360°
- Integrovaný vstupní filtr chránící proti prachu a nečistotám
- Pogumované tělo stroje chránící hřebíkovačku i opracovávaný materiál
- Hák nastavitelný po obou stranách nástroje

Tlak	4,4–8,3 bar
Spotřeba vzduchu na jedno nastřelení při tlaku 6 bar	1 l
Typ šířka / délka sponek	11 mm / 25–50 mm
Kapacita zásobníku	150 ks
Hmotnost	1,75 kg
Rozměry d × š × v	370 × 87 × 290 mm

Technické údaje a zobrazení jsou nezávazné. Technické změny vyhrazeny. Výrobce není odpovědný za tiskové chyby. Akční leták, obrázky z letáku, kopie letáku a zveřejnění letáku na webových stránkách je možné použít pouze se svolením Makita spol, s r.o.

SPONKOVAČKA AT2550A

AT2550A

Součástí dodávky není kompresorová vsuvka 1/4"

- Pro sponky o šířce 25 mm a délce 25–50 mm
- Ergonomicky tvarovaná pogumovaná rukojeť pro bezpečnou a pohodlnou práci
- Jednoduché plnění zásobníku
- Jednoduché nastavení hloubky

Dodávané příslušenství	Obj. č.
Ochranné brýle	AL00000147
Olej 30 ml	A0907-0001
Inbusový klíč	A0913-0011

- Odvod vzduchu nastavitelný v úhlu 360°
- Integrovaný vstupní filtr chránící proti prachu a nečistotám
- Pogumované tělo stroje chránící hřebíkovačku i opracovávaný materiál
- Hák nastavitelný po obou stranách nástroje

Tlak	4,4–8,3 bar
Spotřeba vzduchu na jedno nastřelení při tlaku 6 bar	1,1 l
Typ šířka / délka sponek	25 mm / 25–50 mm
Kapacita zásobníku	140 ks
Hmotnost	2,2 kg
Rozměry d × š × v	370 × 76 × 260 mm

VYSOKOTLAKÝ KOMPRESOR AC310H

AC310H

- Výkonný 4-pólový indukční motor
- Extrémně vysoký výkon ve srovnání se standardními kompresory
- Kovový rám chránící kompresor před poškozením
- Dva výstupy pro standardní tlak
- Dva výstupy pro vysoký tlak
- Velmi tichý chod

Pracovní tlak	HP 26 / RP 9 bar
Příkon	1800 W
Objem nádrže	6,2 l
Rychlost nasávání	106 l/min
Hladina hluku	90 db
Hmotnost	36 kg
Rozměry d × š × v	476 × 507 × 375 mm

VYSOKOTLAKÝ KOMPRESOR AC320H

AC320H

- Výkonný 4-pólový indukční motor
- Extrémně vysoký výkon ve srovnání se standardními kompresory
- Téměř dvojnásobný objem nádrže ve srovnání s AC310H
- Dva výstupy pro standardní tlak
- Dva výstupy pro standardní tlak
- Rukojeti pro pohodlný transport kompresoru

Pracovní tlak	HP 26 / RP 9 bar
Příkon	1610 W
Výkon	2 PS / 1,5 kW
Objem nádrže	2 × 5,5 l
Výdej vzduchu	140 l/min
Hladina hluku	65 db
Hmotnost	18 kg
Rozměry d × š × v	536 × 357 × 350 mm

BEZOLEJOVÝ KOMPRESOR MAC610

MAC610

- Kompaktní bezolejový kompresor
- Zcela zakrytovaný indukční motor
- Nastavitelný výchozí pracovní tlak
- Hmotnost pouze 8,5 kg

Motor vstup / výstup	1100 / 500 W
Výdej vzduchu	47 l/min
Maximální pracovní tlak	8 bar
Objem nádoby	6 l
Hmotnost	8,5 kg
Rozměry (d × š × v)	280 × 467 × 390 mm

BEZOLEJOVÝ KOMPRESOR AC640

AC640

- Kompaktní přenosný bezolejový kompresor
- Zcela zakrytovaný indukční motor
- Nastavitelný tlak v nádrži i výchozí pracovní tlak
- Hmotnost pouze 15 kg

Motor vstup/výstup	1,5 / 1,1 kW
Výdej vzduchu	80 l/min
Maximální pracovní tlak	8 bar
Objem nádoby	6 l
Hmotnost	14 kg

BEZOLEJOVÉ KOMPRESORY AC1300 / AC1350

AC1300

- Kompaktní bezolejový kompresor
- Zcela zakrytovaný indukční motor
- Nastavitelný tlak v nádrži i výchozí pracovní tlak
- Transportní kolečka

Motor vstup/výstup	2,1 kW / 1,5 kW
Výdej vzduchu	130 l/min
Maximální pracovní tlak	10 bar
Objem nádoby **AC1300 / AC1350**	20 / 50 l
Hmotnost **AC1300 / AC1350**	27 / 28 kg

VYSAVAČ 448

448

Dodávané příslušenství	Obj. č.
Sací hadice Ø 45 × 2 m	02300B0N
Sací hadice Ø 25 × 3 m	01321B0N
Prodlužovací trubice 2 ks	50091B0N
Štěrbinová hubice	50080B0N
Trojúhelníková hubice	50089B0N
Držák kartáče	60277B0N
Vložka na suché vysávání	60279B0N
Vložka na mokré vysávání	60278B0N
Filtr	83202BDG
PP filtr	83035BHB
Papírový sáček	83140B0K

- Lehký univerzální vysavač na mokré i suché vysávání
- Automatický systém zapínání s jmenovitým příkonem do 1350 W
- Dmychadlo se dvěma turbínami
- Kontrola naplnění
- Součástí dodávky je široká nabídka příslušenství

Příkon	1000 W
Příkon připojeného přístroje	max 1350 W
Max. výkon	3500 l/min
Maximální objem nádoby pro suché vysávání	20 l
Hmotnost	9,2 kg

Technické údaje a zobrazení jsou nezávazné. Technické změny vyhrazeny. Výrobce není odpovědný za tiskové chyby. Akční leták, obrázky z letáku, kopie letáku a zveřejnění letáku na webových stránkách je možné použít pouze se svolením Makita spol, s r.o.

VYSAVAČ 440

440

- Automatický systém zapínání se jmenovitým příkonem 2000 W
- Suché a mokré vysávání
- Dmychadlo 1000 W se dvěma turbínami

Dodávané příslušenství	Obj. č.
Flexibilní hadice 30–32 mm	02300B0N
Flexibilní hadice 40–42 mm	01317B0N
Prodlužovací trubice, 2×	50091B0N
Koncovka sací na hrubý prach	50089B0N
Štěrbinová koncovka	50080B0N
Držák kartáče	60277B0N
Kartáč na mokré vysávání	60278B0N
Kartáč na suché vysávání	60279B0N
Úchopka	50096B0N
Pytlíky na prach (papír) 2 ks	83134B0K
Nylonový filtr	83100BJA
Sada filtrů	83203BJA
Polyuretanový filtr	83035BHB
Regulační klapka	*50095B0N

- Bezpečnostní plovoucí vypínač pro mokré vysávání
- Hlučnost jen 65 dB

Příkon	1000 W
Příkon připojeného přístroje	2000 W
Max. podtlak (u nádoby)	215 mbar
Sací výkon u hadice 35 mm Ø	2600 l/min
Objem nádoby	35 l
Plocha filtru	4700 cm²
Hmotnost (bez příslušenství)	11 kg

VYSAVAČ 445X

445X

- Automatický systém zapínání s příkonem do 2000 W
- Vhodný na suché i mokré vysávání
- Umožňuje optimální odstranění všech nečistot
- Univerzální použití pro každého řemeslníka

Dodávané příslušenství	Obj. č.
Sací hadice s adapt., Ø 45 mm, 2 m	01316B0N
Sací hadice s adapt., Ø 25 mm, 3 m	02300B0N
Filtr	83202BEB
PP filtr	83038B5A
Filtr pro mokré vysávání	83035BHB
Široká hubice, Ø 45 mm	60277B0N
Plast. trub. pro vysávání, Ø 45 mm, 2 ks	50091B0N
Vložka pro suché vysávání	60279B0N
Vložka pro mokré vysávání	60278B0N
Trojúhelníková hubice, Ø 45 mm	50089B0N
Úzká hubice, Ø 45 mm	50080B0N

- Elektrostatický výstupní filtr
- Speciální filtr pro mokré vysávání
- Nádoba vysavače z nerezu

Příkon	1350 W
Příkon připojeného přístroje	max 2 000 W
Max. výkon	3600 l/min
Max. podtlak nádoby	240 mbar
Objem nádoby	50 l
Hmotnost	15,8 kg

VYSAVAČ VC3210LX1

VC3210LX1

- Automatický systém zapínání se strojem o maximálním příkonu 2400 W

Dodávané příslušenství	Obj. č.
Odsávací hadice 28 mm × 3,5 m	195433-3
Hadice 38 mm × 2,5 m	194534-1
Držák kabelu	195544-4
Adaptér Ø 28 mm na 22 mm	195547-8
Adaptér Ø 28 mm na 24 mm	195546-0
Odsávací trubka	192563-1
Prodlužovací trubka	192562-3
Nástavec	195551-7
Úzká hubice	410306-2
Vak na likvidaci odpadů	

- Vhodný pro suché i mokré vysávání
- Automatické čištění filtru při vypnutí/zapnutí připojeného stroje
- Nový tvar stroje s plochým vrchním dílem umožňující odložení stroje
- Integrovaný zásuvkový držák na připojený stroj nebo příslušenství
- Odpovídá třídě prachu L
- Součástí dodávky stroje je široká nabídka příslušenství

Příkon	1.050 W
Příkon připojeného přístroje	max 2400 W
Max. průtok vzduchu	3500 l/min
Podtlak	220 mbar
Objem nádoby	32 l
Hmotnost	14,5 kg

VYSAVAČ 449

449

- Vybaven dvěma motory o příkonu 1200 W
- Extrémní sací výkon vhodný pro nejnáročnější práce

Dodávané příslušenství	Obj. č.
Hadice k vysavači	01300H0N
Hadice k odsávání 5 m	01305H0N
Plastové trubky 2 ks	50091B0N
Ocelová ohnutá trubka	40020B5N
Ocelová ohnutá trubka	40021B5N
Šterbinová hubice	50080B0N
Trojúhelníková hubice	50089B0N
Hubice na průmyslové podlahy	60005B5N
Hubice na koberce	60006B5N
Hubice na mokré vysávání	60007B5N
Filtr + držák filtru	83140H0G
Pěnový filtr pro mokré vysávání	83035H0B
Koš + předfiltrace	83010H0I
HEPA filtr	83150H0I

- Automatický systém zapínání s příkonem do 2000 W
- Vhodný na suché i mokré vysávání
- Možnost připojení nádoby k odpadu
- Výstupní filtr „US-Hepa“
- Speciální filtr pro mokré vysávání
- Plastová nádoba vysavače

Příkon	max	2400 W
Příkon	max / motor	1200 W
Příkon připojeného přístroje		max 2000 W
Max. výkon		3300 l/min
Max. podtlak nádoby		240 mbar
Objem nádoby		80 l
Hmotnost		28,6 kg

VYSAVAČ VC2010L

VC2010L

- Lehký univerzální vysavač na mokré i suché vysávání
- Automatický systém zapínání s jmenovitým příkonem do 1900 W
- Třída prachu L – MAK> 1 mg/m³

Dodávané příslušenství	Obj. č.
Adaptér	P-72936
Sada trubek	P-72942
Univerzální hubice	W14295
Štěrbinová hubice	W6084
Sací hadice s adaptérem	P-72914
Filtrační sáček	P-72899
Vak z bezpečnostní fólie	P-70297
Filtr	P-70219

- Možnost vyčištění filtru proudem vzduchu
- Součástí dodávky je široká nabídka příslušenství

Příkon	1300 W
Příkon připojeného přístroje	max 1900 W
Max. průtok vzduchu	3600 l/min
Podtlak	180 mbar
Objem nádoby	20 l
Hmotnost	6,5 kg

VYSAVAČ VC2511

VC2511

- Lehký univerzální vysavač na mokré i suché vysávání
- Automatický systém zapínání s příkonem do 1900 W

Dodávané příslušenství	Obj. č.
Nerezová trubka	P-72908
Hadice	P-72914
Sada odsávacích trubek	P-72942
Nástavec	W8046
Odsávací hadice	P-72936
Úzká hubice	W29541
Univerzální hubice	W14295
Vak z netkané textilie	P-72899
Filtr	P-70219

- Možnost čištění filtru proudem vzduchu
- Součástí dodávky je široká nabídka příslušenství

Příkon	1300 W
Příkon připojeného přístroje	max 1900 W
Max. průtok vzduchu	3500 l/min
Podtlak	180 mbar
Objem nádoby	25 l
Hmotnost	7,8 kg

Technické údaje a zobrazení jsou nezávazné. Technické změny vyhrazeny. Výrobce není odpovědný za tiskové chyby. Akční leták, obrázky z letáku, kopie letáku a zveřejnění letáku na webových stránkách je možné použít pouze se svolením Makita spol, s r.o.

VYSAVAČ VC3511L

VC3511L

- Lehký univerzální vysavač na mokré i suché vysávání
- Automatický systém zapínání s příkonem do 1900 W

Dodávané příslušenství	Obj. č.
Nerezová trubka	P-72908
Sací hadice 32 × 3500 mm	P-72914
Sada odsávacích trubek	P-72942
Nástavec	W8046
Odsávací hadice	P-72936
Úzká hubice	W29541
Univerzální hubice	W14295
Vak z netkané textilie	P-72893
Filtr	P-70219

- Třída prachu L – MAK> 1 mg/m³
- Možnost čištění filtru proudem vzduchu
- Součástí dodávky je široká nabídka příslušenství

Příkon	1300 W
Příkon připojeného přístroje	max 1900 W
Max. průtok vzduchu	3500 l/min
Podtlak	180 mbar
Objem nádoby	35 l
Hmotnost	8,2 kg

VYSAVAČ 446LX

446LX

- Odpovídá třídě prachu L podle evropské normy

Dodávané příslušenství	Obj. č.
Odsávací hadice 27 mm	P-70487
Odsávací hadice 36 mm	W15365
Filtr	P-70219
Nerezová trubka	P-70346
Nástavec	P-70437
Držák hadice	W60609
Úzká hubice	W6084
Podlahová hubice	W8046
Adaptér odsávání	W107404564
Papírové sáčky	
Vak z bezpečnostní fólie	

- Vhodný pro mokré i suché vysávání
- Možnost připojení strojů až do příkonu 2400 W
- Antistatické provedení
- Mechanický oklep filtru
- Filtrační vložka z polyetylenové netkané textilie s vysokým filtračním výkonem se dá pro opětovné použití vymýt

Příkon	1500 W
Příkon připojeného přístroje	max 2400 W
Max. průtok vzduchu	3600 l/min
Podtlak	230 mbar
Objem nádrže	27 l
Hmotnost	9,9 kg
Rozměry d × š × v	90 × 380 × 570 mm

VYSAVAČ 447LX / 447MX

447LX

- Odstranění nečistoty přes dvojitou filtrační komoru

Dodávané příslušenství	Obj. č.
Odsávací hadice 27 mm	W25593
Odsávací hadice 36 mm	W15365
Filtr	P-70225
Nerezová trubka	P-70346
Podlahová hubice	W8046
Nástavec	P-70437
Nástavec	P-70225
Držák hadice	W60609
Úzká hubice	W6084
Adaptér odsávání	W107404564
Vak na likvidaci odpadů	

- Pro vysávání mokré i suché nečistoty
- Možnost připojení strojů až do příkonu 2400 W
- Antistatické provedení
- Elektronický oklep filtru
- Extreme Clean Technik
- **447LX** – odpovídá třídě **L** podle evropské normy
- **447MX** – odpovídá třídě **M** podle evropské normy

Příkon	1500 W
Příkon připojeného přístroje	2400 W
Max. průtok vzduchu	3600 l/min
Podtlak	230 mbar
Objem nádrže	45 l
Hmotnost	15,8 kg
Rozměry d × š × v	490 × 476 × 655 mm

VYSAVAČ VC3211MX1

VC3211MX1

- Nový systém automatického čištění filtru každých 10 vteřin
- Senzor proudění vzduchu se zvukovou výstrahou při zanešení filtru nebo zaplnění nádoby

Dodávané příslušenství	Obj. č.
Odsávací hadice 28 × 3500 mm	195433-3
Odsávací hadice 38 × 2500 mm	195434-1
Držák kabelu	195544-4
Adaptér 28/22 mm	195547-8
Adaptér 28/24 mm	195546-0
Odsávací hadice	192563-1
Prodlužovací trubka	192562-3
Podlahová hubice	195551-7
Úzká hubice	410306-2
Vak na likvidaci odpadů	

- Pro mokré i suché vysávání
- Odpovídá třídě prachu M podle evropské normy
- Velká nerezová nádoba
- Integrovaný výsuvný držák stroje nebo příslušenství
- Velká zadní kola pro jednoduchý transport a stabilitu stroje
- Možnost aretace předního kola
- Součástí dodávky je sada příslušenství

Příkon	1050 W
Max. průtok vzduchu	120 m³/hod
Podtlak	220 mbar
Objem nádoby	32 l
Hmotnost	16,9 kg

VYSAVAČ VC3211HX1

VC3211HX1

novinka

- Profesionální vysavač s novým systémem automatického čištění filtru
- Není třeba používat speciální sáčky.

Dodávané příslušenství	Obj. č.
Odsávací hadice 28 × 3500 mm	195433-3
Odsávací hadice 38 × 2500 mm	195434-1
Držák kabelu	195544-4
Adaptér 28/22 mm	195547-8
Adaptér 28/24 mm	195546-0
Odsávací hadice	192563-1
Prodlužovací trubka	192562-3
Podlahová hubice	195551-7
Úzká hubice	410306-2
Vak na likvidaci odpadů	

- Prachová třída H – MAK >0,005 mg/m³
- Senzor proudění vzduchu se zvukovou výstrahou při zanešení filtru nebo zaplnění nádoby
- Antistatiské provedení vhodné pro suché i mokré vysávání
- Možnost připojení strojů až do příkonu 2400 W
- Možnost plynulé regulace síly sání
- Velká zadní kola pro jednoduchý transport a stabilitu stroje

Příkon	1050 W
Příkon připojeného přístroje	2400 W
Max. průtok vzduchu	3500 l/min
Podtlak	220 mbar
Objem nádrže	32 l
Hmotnost	16,9 kg

DMYCHADLO / VYSAVAČ UB1101

UB1101

Dodává se bez prachového vaku

- Antistatické čištění, odsávání prachu a vysoušení strojů, přístrojů atd.
- Univerzálně použitelný jako dmýchací zařízení nebo odsávač
- Plynule předvolitelné otáčky / sací výkon
- Ergonomická rukojeť ke komfortní, nenamáhavé práci

Dodávané příslušenství	Obj. č.
Tryska	132025-7

- Vak na prach k dodání jako zvláštní příslušenství
- Max. množství dopravovaného vzduchu 2,8 m³/min

Příkon	600 W
Max. průtok vzduchu	2800 l/min
Otáčky naprázdno	0–16000 min⁻¹
Max. tlak vzduchu (vodní sloupec)	560 mm
Hmotnost	1,9 kg
Rozměry d × š × v	480 × 170 × 180 mm

DMYCHADLO / VYSAVAČ UB1103

UB1103

novinka

Dodává se bez prachového vaku 123241-2

- Až o 40 % vyšší výkon než UB1101
- Antistatické čištění, odsávání prachu a vysoušení strojů, přístrojů atd.
- Univerzálně použitelný jako dmýchací zařízení nebo odsávač
- Plynule předvolitelné otáčky / sací výkon

Dodávané příslušenství	Obj. č.
Tryska	123245-4

- Ergonomická rukojeť ke komfortní, nenamáhavé práci
- Vak na prach k dodání jako zvláštní příslušenství
- Max. množství dopravovaného vzduchu 4,1 m³/min

Příkon	600 W
Max. průtok vzduchu	0–4100 l/min
Otáčky naprázdno	0–16000 min⁻¹
Max. tlak vzduchu (vodní sloupec)	
Hmotnost	2,0 kg
Rozměry d × š × v	479 × 185 × 178 mm

Technické údaje a zobrazení jsou nezávazné. Technické změny vyhrazeny. Výrobce není odpovědný za tiskové chyby. Akční leták, obrázky z letáku, kopie letáku a zveřejnění letáku na webových stránkách je možné použít pouze se svolením Makita spol, s r.o.

TLAKOVÁ MYČKA HW102

HW102

- Nové odolné čerpadlo
- Integrované držáky příslušenství
- Teleskopická rukojeť

Dodávané příslušenství	Obj. č.
Pistole	3320152
Prodlužovací nástavec	3320130
Tryska nastavitelná	3640640
Tryska turbo	41169
Tryska s nádobou	3640090
Vysokotlaká hadice 5 m	3640630
Vstupní filtr	40725

- Pogumovaná kola
- ***TOTAL STOP SYSTEM***

Příkon	1300 W
Motor	Universalní
Pracovní tlak	70 bar
Maximální tlak	100 bar
Max. průtok vody	360 l / h
Max. teplota vody	50 °C
Hmotnost	5,8 kg

TLAKOVÁ MYČKA HW111

HW111

- Nové odolné čerpadlo
- Integrované držáky příslušenství

Dodávané příslušenství	Obj. č.
Pistole	3320152
Nástavec	3320130
Tryska nastavitelná	3640650
Tryska turbo	41169
Tryska na pěnu	3640670
Kartáč	41185
Vysokotlaká hadice 5,5 m	3640660
Vstupní filtr	40725

- Pogumovaná kola
- ***TOTAL STOP SYSTEM***

Příkon	1700 W
Motor	Universalní
Pracovní tlak	90 bar
Maximální tlak	110 bar
Max. průtok vody	370 l / h
Max. teplota vody	50 °C
Hmotnost	9,8 kg

TLAKOVÁ MYČKA HW112

HW112

- Nový model s 2 pólovým indukčním motorem
- Nové odolné čerpadlo

Dodávané příslušenství	Obj. č.
Pistole	3320152
Nástavec	3320130
Tryska nastavitelná	3640650
Tryska turbo	41169
Tryska na pěnu	3640670
Kartáč	41185
Vysokotlaká hadice 5,5 m	3640660
Vstupní filtr	40725

- Integrované držáky příslušenství
- Pogumovaná kola
- ***TOTAL STOP SYSTEM***

Příkon	1600 W
Motor	Indukční
Pracovní tlak	100 bar
Maximální tlak	120 bar
Max. průtok vody	370 l / h
Max. teplota vody	50 °C
Hmotnost	16,2 kg

TLAKOVÁ MYČKA HW132

HW132

- Nový model s 2 pólovým indukčním motorem
- Nové odolné čerpadlo
- Integrované držáky příslušenství

Dodávané příslušenství	Obj. č.
Pistole	3640920
Vysokotlaká hadice 8 m	3640960
Tryska nastavitelná	3640930
Tryska turbo	41171
Tryska na pěnu	3640670
Kartáč	41185
Vstupní filtr	40725

- Pogumovaná kola
- ***TOTAL STOP SYSTEM***

Příkon	2100 W
Motor	Indukční
Pracovní tlak	120 bar
Maximální tlak	140 bar
Max. průtok vody	420 l / h
Max. teplota vody	50 °C
Hmotnost	18,8 kg

TLAKOVÁ MYČKA HW140

HW140

- Nový model s nastavitelným tlakem
- Nové odolné čerpadlo
- Integrované držáky příslušenství

Dodávané příslušenství	Obj. č.
Pistole	41154
Tryska nastavitelná	40246
Tryska turbo	41173
Vysokotlaká hadice 10 m	3083550
Vstupní filtr	40725

- Možnost použití dvou různých čistících přípravků
- Pogumovaná kola
- ***TOTAL STOP SYSTEM***

Příkon	2300 W
Motor	Indukční
Pracovní tlak	130 bar
Maximální tlak	140 bar
Max. průtok vody	500 l / h
Max. teplota vody	50 °C
Hmotnost	29 kg

TLAKOVÁ MYČKA HW151

HW151

- Nový model s nastavitelným tlakem i proudem vody
- Nové odolné čerpadlo s klikovou hřídelí
- Integrované držáky příslušenství
- Možnost použití dvou různých čistících přípravků

Dodávané příslušenství	Obj. č.
Pistole	41154
Tryska nastavitelná	40551
Tryska turbo	41173
Vysokotlaká hadice 10 m	3083550
Vstupní filtr	40725

- Pogumovaná kola
- ***TOTAL STOP SYSTEM***

Příkon	2500 W
Motor	Indukční
Pracovní tlak	140 bar
Maximální tlak	150 bar
Max. průtok vody	500 l / h
Max. teplota vody	50 °C
Hmotnost	28,4 kg

TLAKOVÁ MYČKA S OHŘEVEM HW120

HW120

- Třístupňové čerpadlo s keramickými písty
- BLDC motor – nový asynchronní bezuhlíkový motor s výrazně prodlouženou životností
- Vysoce výkonný asynchronní motor

Dodávané příslušenství	Obj. č.
Nástavec na horkou vodu	3718
Tryska	3195
Vysokotlaká hadice 8 m	3163270
Pistole	41323

- Vodní a palivový filtr chrání stroj před poškozením
- Nástavec s regulovatelnou rotační tryskou na teplou vodu
- Ohřev vody Delta T 55 °C
- Palivo: nafta

Příkon	2200 W
Pracovní tlak	110 bar
Max. průtok vody	510 l / h
Teplota	max 90 °C
Objem nádrže	8 l
Hmotnost	78,7 kg

Technické údaje a zobrazení jsou nezávazné. Technické změny vyhrazeny. Výrobce není odpovědný za tiskové chyby. Akční leták, obrázky z letáku, kopie letáku a zveřejnění letáku na webových stránkách je možné použít pouze se svolením Makita spol, s r.o.

HORKOVZDUŠNÁ PISTOLE HG5012K

HG5012K

- Sušení, tavení a odstraňování starých laků
- Upevňování pásků na hrany, smršťování smršťovacích fólií atd.
- Termostat chrání před přehřátím

Dodávané příslušenství	Obj. č.
Přepravní kufr	HG130442
Hubice chránící sklo před poškozením	P-33679
Široká hubice	P-71423
Odrazová hubice	P-33700

- Motor je uložen kolmo k hlavnímu proudu vzduchu a je tak chráněn před znečištěním
- Protiskluzová rukojeť a integrovaná odkládací plocha

Příkon	1600 W
Teplota stupeň 1	350 °C
Teplota stupeň 2	500 °C
Množství vzduchu	350 / 500 l/min
Max. statický tlak	1250 Pa.
Hmotnost	580 g

HORKOVZDUŠNÁ PISTOLE HG551VK

HG551VK

- Sušení, tavení a odstraňování starých laků
- Upevňování pásků na hrany, smršťování smršťovacích fólií atd.
- Termostat chrání před přehřátím

Dodávané příslušenství	Obj. č.
Přepravní kufr	HG130442
Široká hubice	P-71423
Redukční hubice	P-33691
Odrazová hubice	P-33700

- S regulací topného výkonu
- Motor je uložen kolmo k hlavnímu proudu vzduchu a je tak chráněn před znečištěním
- Protiskluzová rukojeť a integrovaná odkládací plocha

Příkon	1800 W
Teplota	100 °C–550 °C
Množství vzduchu	200 / 550 l/min
Max. statický tlak	1500 Pa.
Hmotnost	600 g

HORKOVZDUŠNÁ PISTOLE HG651CK

HG651CK

- S regulací topného výkonu od 80 °C do 650 °C
- Optimální kontrola teploty a proudu vzduchu pomocí LCD displaye
- Termostat chrání proti přehřátí

Dodávané příslušenství	Obj. č.
Přepravní kufr	HG130442
Široká hubice	P-71423
Redukční hubice	P-33691
Odrazová hubice	P-33700
Tryska pro svařování přeplátováním	P-71489
Přítlačný váleček	P-71504

- Motor je uložen kolmo k hlavnímu proudu vzduchu a je tak chráněn před znečištěním
- Protiskluzová rukojeť a integrovaná odkládací plocha přístroje

Příkon	2000 W
Teplota	80 °C–650 °C
Množství vzduchu	200–550 l/min
Max. statický tlak	1500 Pa.
Hmotnost	630 g

ŘETĚZOVÉ PILY UC3020A / UC3520A / UC4020A

UC4020A

- Nový design a konstrukce pro pohodlnou práci a jednoduchou údržbu
- Výměna a upínání řetězu bez použití nástroje
- Perfektní tvar rukojeti zajišťuje maximální ovladatelnost u horizontálních řezů

Dodávané příslušenství	Obj. č.
Kryt lišty	419288-5
Lišta 30 cm	442030611
Řetěz 30 cm	531290046
Lišta 35 cm	442035611
Řetěz 35 cm	531290052
Lišta 40 cm	442040611
Řetěz 40 cm	958090056

- Pogumovaná protiskluzová rukojeť
- Automatické mazání řetězu
- Velká ozubená kovová opěrka usnadňující přímé řezy
- Jednoduchá kontrola hladiny oleje
- S mechanickou řetězovou brzdou Safety – Matic

Příkon	1800 W
Rychlost řetězu	13,3 m/s
Typ řetězu	1,1 mm 3/8"
Délka lišty **UC3020A / UC3520A / UC4020A**	30 / 35 / 40 cm
Hmotnost **UC3020A / UC3520A / UC4020A**	4,3 / 4,4 / 4,4 kg

ŘETĚZOVÉ PILY UC3030A / UC3530A / UC4030A / UC4530A

UC3530A

- Profesionální řetězová pila pro pohodlnou a bezpečnou práci
- S pozvolným rozběhem a ochranou proti přetížení

Dodávané příslušenství	Obj. č.
Kryt lišty	419559-0
Lišta 30 cm	442030661
Řetěz 30 cm	528092646
Lišta 35 cm	442035661
Řetěz 35 cm	958092052
Lišta 40 cm	442040661
Řetěz 40 cm	958092056
Lišta 45 cm	442045661
Řetěz 45 cm	528092662

- Výměna a upínání řetězu bez použití nástroje
- Ergonomický tvar rukojeti zajišťuje maximální ovladatelnost u horizontálních řezů
- Automatické mazání řetězu
- Velká ozubená kovová opěrka usnadňující přímé řezy ve dřevě
- S mechanickou řetězovou brzdou Safety – Matic
- Perfektně přizpůsobená kluzná spojka

Příkon	2000 W
Rychlost řetězu	13,3 m/s
Typ řetězu	1,3 mm 3/8"
Délka lišty **UC3030A / UC3530A / UC4030A / UC4530A**	30 / 35 / 40 / 45 cm
Hmotnost **UC3030A / UC3530A / UC4030A / UC4530A**	5,0 / 5,1 / 5,2 / 5,3 kg

ŘETĚZOVÁ PILA S PŘÍSLUŠENSTVÍM UC3530AKX

UC3530AKX

- Profesionální řetězová pila pro pohodlnou a bezpečnou práci
- S pozvolným rozběhem a ochranou proti přetížení
- Výměna a upínání řetězu bez použití nástroje

Dodávané příslušenství	Obj. č.
Lišta 35 cm	442035661
Řetěz 35 cm 2 ks	958092052
Kryt lišty	419559-0
Kovový přepravní kufr	
1l oleje na řetěz	
Kulatý pilník 4,0 mm s vedením	
Pracovní rukavice	
Ochranné brýle	

- Ergonomický tvar rukojeti zajišťuje maximální ovladatelnost u horizontálních řezů
- Automatické mazání řetězu
- Velká ozubená kovová opěrka usnadňující přímé řezy ve dřevě
- S mechanickou řetězovou brzdou Safety – Matic
- Perfektně přizpůsobená kluzná spojka

Příkon	2000 W
Rychlost řetězu	13,3 m/s
Typ řetězu	1,3 mm 3/8"
Délka lišty	35 cm
Hmotnost	5,1 kg

NŮŽKY NA ŽIVÝ PLOT UH4261 / UH4861 / UH5261

UH5261

- Speciální design stroje pro pohodlnou práci a jednoduchou obsluhu
- 3 vypínače umístěné v horní, spodní a přední rukojeti, stroj je spuštěn při současném zmáčknutí minimálně 2 vypínačů
- Oboustranně broušené nože se speciální povrchovou úpravou umožňují řezy ve všech směrech a zaručují dlouhou životnost

Dodávané příslušenství	Obj. č.
Hák na kabel	158024-1
Držák kabelu	194677-2
Kryt lišty **UH4261**	9101MA0201
Kryt lišty **UH4861**	9101MA0202
Kryt lišty **UH5261**	9101MA0203

- Protiběžné nože s ochranou proti zpětným rázům pro klidný chod stroje
- Motorová rychlobrzda
- Kluzná spojka chránící nože a převodovku před zablokováním

Příkon	400 W
Počet zdvihů	1600 min^{-1}
Max průměr větve	15 mm
Délka lišty **UH4261 / UH4861 / UH5261**	420 / 480 / 520 mm
Hmotnost **UH4261 / UH4861 / UH5261**	2,9 / 3 / 3 kg

Technické údaje a zobrazení jsou nezávazné. Technické změny vyhrazeny. Výrobce není odpovědný za tiskové chyby. Akční leták, obrázky z letáku, kopie letáku a zveřejnění letáku na webových stránkách je možné použít pouze se svolením Makita spol, s r.o.

NŮŽKY NA ŽIVÝ PLOT UH4570 / UH5570 / UH6570

UH6570

- Speciální design stroje pro pohodlnou práci a jednoduchou obsluhu
- 3 vypínače umístěné v horní, spodní a přední rukojeti, stroj je spuštěn při současném zmáčknutí minimálně 2 vypínačů
- Oboustranně broušené nože se speciální povrchovou úpravou umožňují řezy ve všech směrech a zaručují dlouhou životnost

Dodávané příslušenství	Obj. č.
Hák na kabel	158024-1
Držák kabelu	194677-2
Kryt lišty **UH4570**	450489-6
Kryt lišty **UH5570**	450489-6
Kryt lišty **UH6570**	450490-1

- Protiběžné nože s ochranou proti zpětným rázům pro klidný chod stroje
- Motorová rychlobrzda
- Kluzná spojka chránící nože a převodovku před zablokováním

Příkon	550 W
Počet zdvihů	1600 min^{-1}
Max průměr větve	21 mm
Délka lišty **UH4570 / UH5570 / UH6570**	450 / 550 / 650 mm
Hmotnost **UH4570 / UH5570 / UH6570**	3,6 / 3,7 / 3,8 kg

NŮŽKY NA ŽIVÝ PLOT UH5580 / UH6580 / UH7580

UH7580

- Speciální design stroje pro pohodlnou práci a jednoduchou obsluhu
- 3 vypínače umístěné v horní, spodní a přední rukojeti, stroj je spuštěn při současném zmáčknutí minimálně 2 vypínačů
- Oboustranně broušené nože se speciální povrchovou úpravou umožňují řezy ve všech směrech a zaručují dlouhou životnost

Dodávané příslušenství	Obj. č.
Hák na kabel	158024-1
Držák kabelu	194677-2
Kryt lišty **UH5580**	450489-6
Kryt lišty **UH6580**	450490-1
Kryt lišty **UH7580**	450490-1

- Protiběžné nože s ochranou proti zpětným rázům pro klidný chod stroje
- Motorová rychlobrzda
- Kluzná spojka chránící nože a převodovku před zablokováním

Příkon	670 W
Počet zdvihů	1500 min^{-1}
Max průměr větve	21 mm
Délka lišty **UH5580 / UH6580 / UH7580**	550 / 650 / 750 mm
Hmotnost **UH5580 / UH6580 / UH7580**	4,3 / 4,4 / 4,6 kg

KALOVÉ ČERPADLO PF4000

PF4000

- Ponorné čerpadlo vhodné pro čerpání znečištěné vody s pevnými částicemi až do průměru 25 mm
- Ideální pro čerpání vody z kalových jímek, nádrží nebo bazénů
- Čerpadlo je vybaveno ochranou proti přetížení

Příkon	400 W
Max. výtlak	6 m
Max. hloubka ponoru	5 m
Max. výkon	160 l/min
Max. průměr pevných částic	25 mm
Možnost horizontálního sání	od 40 mm
Hmotnost	5,3 kg

KALOVÉ ČERPADLO PF4001

PF4001

- Ponorné čerpadlo vhodné k čerpání čisté nebo mírně znečištěné vody s pevnými částicemi do průměru 8 mm
- Ideální pro čerpání vody ze sklepů a nádrží nebo mírně znečištěné vody určené pro zavlažování
- Čerpadlo je vybaveno ochranou proti přetížení

Příkon	400 W
Max. výtlak	7 m
Max. hloubka ponoru	5 m
Max. výkon	180 l/min
Max. průměr pevných částic	8 mm
Možnost horizontálního sání	od 15 mm
Hmotnost	5,3 kg

PONORNÉ ČERPADLO PF0300

PF0300

- Ponorné čerpadlo vhodné pro čistou a mírně znečištěnou vodu
- IP68
- Ideální k odčerpání vody z bazénu nebo dešťové vody

Dodávané příslušenství	Obj. č.
Úhlový adaptér	
Adaptér pro připojení	

- Pevný a velmi odolný plastový obal stroje
- Automatické zapnutí/vypnutí čerpadla pomocí plováku

Vypouštěcí hrdlo	1 1/2"
Příkon	300 W
Výtlak max.	7 m
Průtok max.	140 l/min
Hloubka ponoru max.	5 m
Sací otvor	Ø 5 mm
Hladina vody min.	20 mm
Hmotnost	4,2 kg

PONORNÉ ČERPADLO PF0403

PF0403

- Ponorné čerpadlo vhodné pro čistou a mírně znečištěnou vodu
- Ideální k odčerpání vody z velkých bazénu nebo větších nádrží na dešťovou vodu

Dodávané příslušenství	Obj. č.
Úhlový adaptér	
Adaptér pro připojení	

- IP68
- Nerezový obal stroje
- Automatické zapnutí/vypnutí čerpadla pomocí plováku

Vypouštěcí hrdlo	1 1/2"
Příkon	400 W
Výtlak max.	6,5 m
Max. průtok	120 l/min
Hloubka ponoru max.	5 m
Sací otvor Ø	5 mm
Hladina vody min.	25 mm
Hmotnost	4,4 kg

PONORNÉ ČERPADLO PF0410

PF0410

- Ponorné čerpadlo vhodné pro znečištěnou vodu s obsahem pevných částic až do průměru 35 mm
- IP68

Dodávané příslušenství	Obj. č.
Úhlový adaptér	
Adaptér pro připojení	

- Pevný a velmi odolný plastový obal stroje
- Automatické zapnutí/vypnutí čerpadla pomocí plováku

Vypouštěcí hrdlo	1 1/2"
Příkon	400 W
Výtlak max.	5 m
Max. průtok	140 l/min
Hloubka ponoru max.	5 m
Sací otvor Ø	35 mm
Hladina vody min.	40 mm
Hmotnost	4,3 kg

Technické údaje a zobrazení jsou nezávazné. Technické změny vyhrazeny. Výrobce není odpovědný za tiskové chyby. Akční leták, obrázky z letáku, kopie letáku a zveřejnění letáku na webových stránkách je možné použít pouze se svolením Makita spol, s r.o.

PONORNÉ ČERPADLO PF0610

PF0610

- Ponorné čerpadlo vhodné pro znečištěnou vodu s obsahem pevných částic až do průměru 35 mm
- Velmi odolný nerezový obal stroje

Dodávané příslušenství	Obj. č.
Úhlový adaptér	
Adaptér pro připojení	

- IP68
- Automatické zapnutí/vypnutí čerpadla pomocí plováku

Vypouštěcí hrdlo	1 1/2"
Příkon	550 W
Výtlak max.	7 m
Max. průtok	180 l/min
Hloubka ponoru max.	5 m
Sací otvor Ø	35 mm
Hladina vody min.	50 mm
Hmotnost	5,5 kg

PONORNÉ ČERPADLO PF0800

PF0800

- Ponorné čerpadlo vhodné pro čistou a mírně znečištěnou vodu
- Ideální k rychlému odčerpání vody z velkých bazénů nebo velkých nádrží na dešťovou vodu

Dodávané příslušenství	Obj. č.
Úhlový adaptér	
Adaptér pro připojení	

- IP68
- Pevný a velmi odolný plastový obal stroje
- Automatické zapnutí/vypnutí čerpadla pomocí plováku

Vypouštěcí hrdlo	1 1/2"
Příkon	800 W
Výtlak max.	9 m
Max. průtok	220 l/min
Hloubka ponoru max.	5 m
Sací otvor Ø	5 mm
Hladina vody min.	20 mm
Hmotnost	6,1 kg

PONORNÉ ČERPADLO PF1010

PF1010

- Ponorné čerpadlo vhodné pro velmi znečištěnou vodu s obsahem pevných částic až do průměru 35 mm
- Ideální pro rychlé odčerpání znečištěné vody ze sklepů, zahradních nádrží, jezírek apod.

Dodávané příslušenství	Obj. č.
Úhlový adaptér	
Adaptér pro připojení	

- IP68
- Velmi odolný plastový obal stroje
- Automatické zapnutí/vypnutí čerpadla pomocí plováku

Vypouštěcí hrdlo	1 1/2"
Příkon	1100 W
Výtlak max.	10 m
Max. průtok	240 l/min
Hloubka ponoru max.	5 m
Sací otvor Ø	35 mm
Hladina vody min.	40 mm
Hmotnost	6,6 kg

PONORNÉ ČERPADLO PF1100

PF1100

- Ponorné čerpadlo vhodné pro čistou a mírně znečištěnou vodu
- Ideální k odčerpání vody z velkých bazénu nebo větších nádrží na dešťovou vodu
- IP68

Dodávané příslušenství	Obj. č.
Úhlový adaptér	
Adaptér pro připojení	

- Nerezový obal stroje
- Automatické zapnutí/vypnutí čerpadla pomocí plováku

Vypouštěcí hrdlo	1 1/2"
Příkon	1100 W
Výtlak max.	9 m
Max. průtok	250 l/min
Hloubka ponoru max.	5 m
Sací otvor Ø	25 mm
Hladina vody min.	25 mm
Hmotnost	6,7 kg

PONORNÉ ČERPADLO PF1110

PF1110

- Ponorné čerpadlo vhodné pro velmi znečištěnou vodu s obsahem pevných částic až do průměru 35 mm
- Ideální pro rychlé odčerpání znečištěné vody ze sklepů, zahradních nádrží, jezírek apod.

Dodávané příslušenství	Obj. č.
Úhlový adaptér	
Adaptér pro připojení	

- IP68
- Velmi odolný nerezový obal stroje
- Automatické zapnutí/vypnutí čerpadla pomocí plováku

Vypouštěcí hrdlo	1 1/2"
Příkon	1100 W
Výtlak max.	10 m
Max. průtok	250 l/min
Hloubka ponoru max.	5 m
Sací otvor Ø	35 mm
Hladina vody min.	50 mm
Hmotnost	7 kg

ELEKTROCENTRÁLA EG241A

EG241A

- Elektrocentrála pro profesionální využití
- Přehledný přední panel
- Spolehlivý motor Subaru
- Velká palivová nádrž umožňující velmi dlouhý chod
- Zařízení pro bezpečnostní vypnutí a voltmetr
- Nízká hladina hluku

Objem nádrže	12,8 l
Motor	Subaru EX17D 4-takt
Obsah	169 cm³
Jmenovitý výkon	2,0 kW
Maximální výkon	2,5 kW
Systém startování	startovací šňůra
Hmotnost	57 kg
Rozměry d × š × v	600 × 420 × 500 mm

Technické údaje a zobrazení jsou nezávazné. Technické změny vyhrazeny. Výrobce není odpovědný za tiskové chyby. Akční leták, obrázky z letáku, kopie letáku a zveřejnění letáku na webových stránkách je možné použít pouze se svolením Makita spol, s r.o.

ELEKTROCENTRÁLA EG321A

EG321A

- Elektrocentrála pro profesionální využití
- Přehledný přední panel
- Spolehlivý motor Subaru
- Velká palivová nádrž umožňující velmi dlouhý chod
- Zařízení pro bezpečnostní vypnutí a voltmetr
- Nízká hladina hluku

Objem nádrže	12,8 l
Motor	Subaru EX21D 4-takt
Obsah	211 cm³
Jmenovitý výkon	2,4 kW
Maximální výkon	3,3 kW
Systém startování	startovací šňůra
Hmotnost	51 kg
Rozměry d × š × v	620 × 450 × 500 mm

ELEKTROCENTRÁLA EG441A

EG441A

- Elektrocentrála pro profesionální využití
- Přehledný přední panel
- Spolehlivý motor Subaru
- Velká palivová nádrž umožňující velmi dlouhý chod
- Zařízení pro bezpečnostní vypnutí a voltmetr
- Nízká hladina hluku

Objem nádrže	12,8 l
Motor	Subaru EX30D 4-takt
Obsah	287 cm³
Jmenovitý výkon	3,6 kW
Maximální výkon	4,4 kW
Systém startování	startovací šňůra
Hmotnost	67 kg
Provozní hmotnost	77,2 kg
Rozměry d × š × v	675 × 510 × 540 mm

ELEKTROCENTRÁLA EG601A

EG601A

- Elektrocentrála pro profesionální využití
- Přehledný přední panel
- Spolehlivý motor Subaru
- Velká palivová nádrž umožňující velmi dlouhý chod
- Zařízení pro bezpečnostní vypnutí a voltmetr
- Nízká hladina hluku

Objem nádrže	22 l
Motor	Subaru EX35D 4-takt
Obsah	404 cm³
Jmenovitý výkon	4,6 kW
Maximální výkon	6,0 kW
Systém startování	startovací šňůra
Hmotnost	86 kg
Provozní hmotnost	104 kg
Rozměry d × š × v	725 × 530 × 580 mm

ELEKTROCENTRÁLA EG671A

EG671A

- Elektrocentrála pro profesionální využití
- Přehledný přední panel
- Spolehlivý motor Subaru
- Velká palivová nádrž umožňující velmi dlouhý chod
- Zařízení pro bezpečnostní vypnutí a voltmetr
- Nízká hladina hluku

Objem nádrže	22 l
Motor	Subaru EX40D 4-takt
Obsah	404 cm³
Jmenovitý výkon	5,5 kW
Maximální výkon	6,7 kW
Systém startování	startovací šňůra
Hmotnost	88 kg
Provozní hmotnost	106 kg
Rozměry d × š × v	525 × 530 × 577 mm

4TAKTNÍ BENZINOVÉ DMYCHADLO / VYSAVAČ BHX2501

BHX2501

- Tichý a výkonný 4taktní motor s minimální spotřebou a nízkými emisemi
- Víko s kluzným zablokováním umožňuje jednoduchou údržbu zapalovací svíčky
- Dekompresní ventily pro lehký start

Dodávané příslušenství	Obj. č.
Trubka	6659500900
Sada nářadí	6909059000

Motor	4taktní
Zdvihový objem	24,5 cm³
Karburátor	membránový karburátor
Obsah nádrže	0,52 l
Výkon dmýchadla, plochá hubice	10,1 m³/min
Výkon dmýchadla, koncová trubka	8,91 m³/min
Hladina zvuk. tlaku DIN dB (A)	66,5
Rychlost vzduchu	64,6 m/s
Doba použití na jednu nádrž	60 min
Hmotnost přístroje	4,4 kg
Palivo	**bezolovnatý benzin**

BENZINOVÁ ROZBRUŠOVAČKA EK6101

EK6101

novinka

- Lehká a kompaktní rozbrušovací pila pro pohodlnou práci
- O 10 % zvýšená řezná hloubka na 130 mm
- Nový vylepšení systém filtrace vzduchu umožňující výrazně delší práci bez údržby
- Beznástrojová výměna filtru
- Systém EasyStart pro jednoduché startování
- Jednoduché napnutí řemenu pomocí excentru
- Velmi účinný antivibrační systém
- Systém SAS zaručující až o 20 % nižší spotřebu paliva
- Jednoduché řešení připojení vodního chlazení a filtrem a možností plynulé regulace
- Palivová nádrž upravená pro jednoduché plnění s možností kontroly stavu paliva
- Montáž kotouče možná pouze na boční pozici bez možnosti použití vozíku

Dodávané příslušenství	Obj. č.
Kombnovaný klíč	941719131
Úhlový adaptér	940827000
Seřizovací šroubovák	944340001
Řezný kotouč 350	1 ks

Motor	2-takt
Obsah	60,7 cm³
Výkon	4,3 PS / 3,2 kW
Objem nádrže	0,7 l
Rozbrušovací kotouč Ø	350 mm
Vrtání rozbrušovacího kotouče Ø	25,4 mm
Hloubka řezu	130 mm
Obvodová rychlost	80 m/s
Hmotnost	8,8 kg
Palivo	**směs 1:50**

Technické údaje a zobrazení jsou nezávazné. Technické změny vyhrazeny. Výrobce není odpovědný za tiskové chyby. Akční leták, obrázky z letáku, kopie letáku a zveřejnění letáku na webových stránkách je možné použít pouze se svolením Makita spol, s r.o.

BENZINOVÁ ROZBRUŠOVAČKA EK7301

EK7301

novinka

- Výkonný 2-taktní motor
- Technologie SLR zaručující až o 15% nižší spotřebu
- Dekompresní ventil pro jednoduché startování
- Technologie MPI umožňující pohodlné opětovné nastartování stroje
- Automatické nastavení sytiče pro studený start
- Beznástrojová výměna filtru
- Jednoduché napnutí řemenu
- Montáž kotouče možná ve středové i boční pozici

Dodávané příslušenství	Obj. č.
Kombnovaný klíč	941719131
Úhlový adaptér	940827000
Seřizovací šroubovák	944340001
Řezný kotouč 350	1 ks

- Jednoduchá údržba
- Odpružená rukojeť pro pohodlnou práci

Motor	2-takt
Obsah	73 cm³
Výkon	5,2 PS / 3,8 kW
Objem nádrže	1,1 l
Rozbrušovací kotouč Ø	350 mm
Vrtání rozbrušovacího kotouče Ø	25,4 mm
Hloubka řezu	122 mm
Obvodová rychlost	80 m/s
Hmotnost	10 kg
Palivo	**směs 1:50**

BENZINOVÁ ČTYŘTAKTNÍ ROZBRUŠOVAČKA EK7651H

EK7651H

MM4

- Ekologický 4-taktní motor s obsahem 75,6 cm³
- Velmi nízké provozní náklady, spotřeba paliva a vibrace
- Velmi jednoduchý start díky dekompresnímu ventilu a Primeru

Dodávané příslušenství	Obj. č.
Klíč TORX	782025-3
Kombnovaný klíč 13–16	941719132
Vedení šroubu	783012-5
Taška na nářadí	831340-3
Nádoba na olej	195532-1
Přípojka chlazení	195534-7
Redukční kroužek 25,4 / 17 mm	257314-0

- Velmi účinný systém filtrace vzduchu
- Integrovaná vodící kolečka a přípojka chlazení

Motor	4-takt
Obsah	75,6 cm³
Výkon	4,6 PS / 3 kW
Objem nádrže	1,1 l
Rozbrušovací kotouč Ø	355 mm
Vrtání rozbrušovacího kotouče Ø	25,4 mm
Hloubka řezu	122 mm
Obvodová rychlost	80 m/s
Hmotnost	12,9 kg

BENZINOVÁ ŘETĚZOVÁ PILA EA3201S

EA3201S

- Ideální pila pro dům a zahradu
- Praktická integrovaná páčka sytiče/vypínače
- Čerpadlo PRIMER + systém EasyStart pro jednoduchý start
- Nízké emise díky katalyzátoru

Dodávané příslušenství	Obj. č.
Kombinovaný klíč	782026-1
Vedení šroubu	783012-5
Pilový řetěz	528092656
Lišta 400 mm	442040661
Kryt lišty	952010640

- Bezpečnostní brzda řetězu
- Automatické mazání řetězu
- Snížené vibrace

Motor	2-takt
Obsah	32 cm³
Výkon	1,84 PS / 1,35 kW
Nádrž (na palivo)	400 ml
Nádrž (na řetězový olej)	280 ml
Délka řezu	40 cm
Rozteč řetězu	3/8"
Drážka	1,3 mm
Hmotnost	4,2 kg

BENZINOVÁ ŘETĚZOVÁ PILA EA3500S

EA3500S

- Ideální pila pro náročnější uživatele při pracech kolem domu a zahrady
- Jednoduché startování díky systému EasyStart
- Technologie MPI pro jednoduché nastartování
- Katalyzátor snižující emise
- Boční napínání řetězu

Dodávané příslušenství	Obj. č.
Lišta 400 mm	442040661
Pilový řetěz	528092656
Kryt lišty	952020640
Kombinovaný klíč SW13/16	941713160
Úhlový adaptér T27	940827000
Seřizovací šroubovák	944340001

- Jednopáčkové ovládání sytiče a chodu stroje
- Nastavitelné mazání řetězu
- Antivibrační rukojeť

Motor	2-takt
Obsah	35 cm³
Výkon	2,3 PS / 1,7 kW
Nádrž (na palivo)	0,4 ml
Nádrž (na řetězový olej)	0,29 ml
Délka řezu	40 cm
Rozteč řetězu	3/8"
Drážka	1,3 mm
Hmotnost	4,4 kg

BENZINOVÁ ŘETĚZOVÁ PILA EA4300F

EA4300F

- Jednoduché startování díky systému EasyStart
- Technologie MPI pro jednoduché nastartování
- Karter vyrobený z magnezia
- Katalyzátor snižující emise
- Jednopáčkové ovládání sytiče a chodu stroje

Dodávané příslušenství	Obj. č.
Kombinovaný klíč SW 13/16	941713160
Úhlový adaptér T27	940827000
Seřizovací šroubovák	944340001
Pilový řetěz	532484064
Lišta 380 mm	444038141
Kryt lišty	952020640

- Boční napínání řetězu
- Nastavitelné mazání řetězu
- Antivibrační rukojeť
- Poměr olej/benzín 1:50 při použití vysoce kvalitních olejů Makita

Motor	2-takt
Obsah	42,4 cm³
Výkon	3 PS / 2,2 kW
Nádrž (na palivo)	480 ml
Nádrž (na řetězový olej)	280 ml
Délka řezu	38 cm
Rozteč řetězu	0,325"
Drážka	1,3 mm
Hmotnost	4,9 kg
Palivo	**směs 1:50**

BENZINOVÁ ŘETĚZOVÁ PILA EA5000P

EA5000P

- Jednoduché startování díky systému EasyStart
- Katalyzátor snižující emise
- Výkonná profesionální řetězová pila
- Ergonomický tvar pro pohodlnou práci
- Beznástrojový přístup k filtru

Dodávané příslušenství	Obj. č.
Kombinovaný klíč SW	941719131
Úhlový adaptér	940827000
Seřizovací šroubovák	944340001
Taška na nářadí	950004002
Pilový řetěz	528099664
Lišta 450 mm	443045651
Kryt lišty	952020640

- Jednoduché použití – jednopáčkové přepínání sytiče
- Přesná regulace oleje pomocí nastavovacího šroubu
- Poměr olej/benzín 1:50 při použití vysoce kvalitních olejů Makita

Motor	2-takt
Obsah	50 cm³
Výkon	3,8 PS / 2,8 kW
Nádrž (na palivo)	470 ml
Nádrž (na řetězový olej)	270 ml
Délka řezu	45 cm
Rozteč řetězu	3/8 "
Drážka	1,5 mm
Hmotnost	5,4 kg
Palivo	**směs 1:50**

Technické údaje a zobrazení jsou nezávazné. Technické změny vyhrazeny. Výrobce není odpovědný za tiskové chyby. Akční leták, obrázky z letáku, kopie letáku a zveřejnění letáku na webových stránkách je možné použít pouze se svolením Makita spol, s r.o.

KŘÍŽOVÝ STAVEBNÍ LASER SK102Z

SK102Z

- Křížový laser s přesností ± 0,3 mm/m
- Použitelnost do 15 metrů, s detektorem (není součástí dodávky) 30 m
- Automatické srovnání až do hodnoty 4° povrchového úhlu
- IP54 – odolné proti prachu a stříkající vodě

Dodávané příslušenství	Obj. č.
Terč	LE00785638
Adaptér	LE00785633
Taška	LE00785636
Akumulátor 1,5 V	3 ks

- Závit pro tripod 1/4"
- Pracuje se třemi akumulátory AA 1,5 V
- Doba práce na sadu nových akumulátorů je cca 11 hodin

Typ laseru	třída II
Viditelnost laseru	15 m (30 m při použití detektoru)
Přesnost	do 10 metrů ± 0,3 mm / m
Úhel	4° (± 0,5°)
Hmotnost	475 g
Rozměry d × š × v	102 × 75 × 102 mm

SAMONIVELAČNÍ LASER SKR200Z

SKR200Z

- Automatická samonivelace do 6°
- Použitelnost s detektorem až do 200 metrů
- Velmi odolný kryt pro práci v terénu
- Možnost ovládání přímo na stroji nebo dálkovým ovládáním
- IP54 – odolné proti prachu a stříkající vodě

Dodávané příslušenství	Obj. č.
Přijímač	LE00796587
Dálkové ovládání	LE00796588
Nástěnný držák	LE00791661
Brýle pro práci s laserem	TK0LEG2000
Terč	LE00785638

- Závit pro tripod 5/8"
- Pracuje se dvěma akumulátory LR 20 1,5 V (typ D)
- Doba práce na sadu nových akumulátorů je cca 60 hodin
- Součástí dodávky je přijímač, dálkový ovladač, držák na stěnu, cílová destička, 2 akumulátory, brýle a přepravní kufr

Typ laseru	třída II
Samonivelační rozsah	6°
Pracovní rozsah laseru	až 200 m (při použití detektoru)
Přesnost	± 1 mm na 10 m
Rychlost otáčení	0, 300, 450, 600 otáček/min
Hmotnost	1,6 kg
Rozměry d × š × v	156 × 154 × 197 mm

LASEROVÝ MĚŘIČ VZDÁLENOSTI LD050P

LD050P

- IP54 - ochrana proti oprachu a stříkající vodě
- Přesné výsledky měření umožňují pracovat rychle a správně
- Dvouřádkový displej
- Pro pokrývače, pokladače podlahových krytin, sádrokartonáře, architekty, malíře, elektrikáře, kuchyňské instalatéry atd.

Dodávané příslušenství	Obj. č.
Transportní taška	
2 ks akumulátoru 1,5 V (AAA)	
Pásek na ruku	

- Měření ploch, objemů, nepřímá měření jednobodová, dvoubodová a pamět na pět posledních měření

Typ laseru	třída II
Měřicí plocha (vnitřní prostory)	0,05–50 m
Přesnost měření	±2 mm
Měření (na sadu baterií)	3000
Napětí	2× 1,5 V AAA
Hmotnost podle EPTA	100 g
Rozměry d × š × v	116 × 45 × 29 mm

LASEROVÝ MĚŘIČ VZDÁLENOSTI LD060P

LD060P

- IP54 odolný proti stříkající vodě a prachu
- Rychlé a přesné vnitřní měření délek, ploch a objemů
- Přesná a spolehlivá opakovaná měření, možnost sčítání a odčítání naměřených délek
- Tlačítka zkrácených voleb umožňující rychlý přístup k často používaným funkcím

Dodávané příslušenství	Obj. č.
Přepravní taška	
2 ks baterií 1,5 V AAA	

- Podsvětlený 3-řádkový displej
- Vyklápěcí koncový nástavec pro přesné měření v rozích a u okrajů
- Možnost spouštění s časovým zpožděním

Typ laseru	třída II
Typická přesnost měření	±1,5 mm na 12 m
Rozsah měření	0,05 m až 60 m
Vyvolání posledních hodnot	10 měření
Počet měření s jednou sadou baterií	až 5000
Baterie	Typ AAA 2× 1,5 V
Hmotnost s bateriemi	90 g
Měřicí jednotky	0,000 m, 0,00 stopy, 0' 0" 1/16, 0 1/16 palce
Rozměry d × š × v	112 × 44 × 25 mm

LASEROVÝ MĚŘIČ VZDÁLENOSTI LD080PI

LD080PI

- IP54 – ochrana proti oprachu a stříkající vodě
- Vestavěný senzor pro jednodušší měření na špatně dostupných místech
- Třířádkový posdvícený displej
- Přesné výsledky měření umožňují pracovat rychle a správně
- Pro pokrývače, pokladače podlahových krytin, sádrokartonáře, architekty, malíře, elektrikáře, kuchyňské instalatéry atd.

Dodávané příslušenství	Obj. č.
Transportní taška	
2 ks akumulátoru 1,5 V (AAA)	
Pásek na ruku	

- Měření ploch, objemů, nepřímá měření jednobodová, dvoubodová, nastavení akustické vzdálenosti a stopky
- Pamět na posledních dvacet měření
- Paměť a automatické nastavení měřicího bodu
- Možnost uchycení dálkoměru na tripod se závitem 1/4"

Typ laseru	třída II
Měřicí plocha (vnitřní prostory)	0,05–80 m
Přesnost měření	±0,2° / ±1,5 mm
Měření (na sadu baterií)	5000
Napětí	2× 1,5 V AAA
Hmotnost podle EPTA	140 g
Rozměry d × š × v	117 × 57 × 32 mm

LASEROVÝ MĚŘIČ VZDÁLENOSTI LD100P

LD100P

- IP54 odolný proti stříkající vodě a prachu
- Rychlé a přesné vnitřní měření délek, ploch a objemů
- Přesná a spolehlivá opakovaná měření možnost sčítání nebo odčítání naměřených délek, možnost měření úhlu sklonu

Dodávané příslušenství	Obj. č.
Přepravní taška	
2 ks baterií 1,5 V AAA	

- Tlačítka zkrácených voleb umožňující rychlý přístup k často používaným funkcím
- Čidlo zajišťující automat. podsvícení 4-řádkového displeje
- Vyklápěcí koncový nástavec pro přesné měření v rozích a u okrajů

Typ laseru	třída II
Typická přesnost měření	±1,5 mm na 30 m
Rozsah měření	0,05 m až 100 m
Vyvolání posledních hodnot	20 měření
Počet měření s jednou sadou baterií	až 5000
Baterie	Typ AAA 2× 1,5 V
Hmotnost s bateriemi	125 g
Měřicí jednotky	0,000 m, 0,00 stopy, 0' 0" 1/16, 0000° 1/16 palce
Rozměry d × š × v	127 × 52 × 27 mm

Technické údaje a zobrazení jsou nezávazné. Technické změny vyhrazeny. Výrobce není odpovědný za tiskové chyby. Akční leták, obrázky z letáku, kopie letáku a zveřejnění letáku na webových stránkách je možné použít pouze se svolením Makita spol, s r.o.

Akumulátory

LITHIUM-ION

36V LITHIUM-ION
- DC36RA (194863-5) 22 min. (BL3626)
- DC36WA (195471-5) 60 min. (BL3622)
- Li-ion 2,6 Ah BL3626 (194873-2)
- Li-ion 2,2 Ah BL3622A (195410-5)

10.8V LITHIUM-ION
- DC10WA (194588-1) 30 min. (BL7010)
- Li-ion 1,3 Ah BL1013 (194550-6) 50 min. (BL1013)

7.2V LITHIUM-ION
- DC07SA (194320-3) 30 min. (BL7010)
- Li-ion 1,0 Ah BL7010 (194355-4)

	18V LITHIUM-ION	14.4V LITHIUM-ION
Li-ion 4,0 Ah	BL1840 (196397-4)	–
Li-ion 3,0 Ah	BL1830 (194204-5)	BL1430 (194065-3)
Li-ion 1,5 Ah	BL1815N (196235-0)	–
Li-ion 1,3 Ah	BL1815 (194513-2)	BL1415 (194558-0)

MAKSTAR

	24V	14.4V	12V	9.6V
Ni-MH 3,1 Ah	BH2433 (193739-3)	BH1433 (193354-3)	BH1233 (193348-8) BH1233C (193930-3)	BH9033 (193636-3)
Ni-MH 1,8 Ah	BH2420 (193736-9)	BH1420 (193351-9)	BH1220 (193345-4) BH1220C (193928-0)	• BH9020A (193590-1) BH9020 (193631-3)

	18V	14.4V	12V	9.6V
Ni-MH 2,8 Ah	1835 • (193061-8)	1435F • (193781-4) 1435 • (193060-0)	1235 • (193059-5)	9135 • (193058-7)
Ni-MH 2,5 Ah	1834 • (193102-0)	1434 • (193101-2)	1234 • (193100-4)	9134 • (193099-3)
Ni-cd 1,9 Ah	1822 • (192827-3)	1422 • (192600-1)	1202 (192536-4) 1222 (192597-4) •• 1202A (192537-2)	9102 (192534-8) 9122 (192595-8) • 9102A (192535-6)
Ni-cd 1,3 Ah	PA18 (194105-7)	1420 • (193062-6) PA14 (193985-8)	PA12 (193981-6) 1220 (192681-5)	PA09 (193977-7) 9120 • (192638-6) 9100 (192019-4)

	9.6V	7.2V
Ni-MH 2,5 Ah	9034 (193889-4)	7034 (193888-6)
Ni-cd 1,9 Ah	9002 (192533-0)	7002 (192532-2)
Ni-cd 1,3 Ah	9000 (191681-2)	7000 (191679-9)

( ) Obj. číslo • Rychlouzávěr • Indikace kapacity

Technické údaje a zobrazení jsou nezávazné. Technické změny vyhrazeny. Výrobce není odpovědný za tiskové chyby. Akční leták, obrázky z letáku, kopie letáku a zveřejnění letáku na webových stránkách je možné použít pouze se svolením Makita spol, s r.o.

Nabíječky

Refresh adaptér ADP03 193682-6 (volitelné příslušenství)

DC1414 (193864-0) 7,2 V / 12 V 9,6 V / 14,4 V	DC1439 (192935-0) 7,2 V / 12 V 9,6 V / 14,4 V	DC1822 (193439-5) (autonabíječka) 7,2 V / 14,4 V 9,6 V / 18 V 12 V	DC1804 (193827-6) 7,2 V / 14,4 V 9,6 V / 18 V 12 V	DC18RA (194337-6) 7,2 V / 12 V 9,6 V / 14,4 V 18 V	DC18RC (195584-2) 7,2 V / 12 V 9,6 V / 14,4 V 18 V	DC18SD (195584-2 7,2 V / 14,4 V 12 V / 14,4 V 18 V	DC18SE (194621-9) (autonabíječka) 7,2 V / 14,4 V 9,6 V / 18 V 12 V	DC24WA (193759-7) 9,6 V /14,4 V 12 V / 24 V	DC24SC (194164-1) 7,2 V / 14,4 V 9,6 V / 18 V 12 V / 24 V	
–	–	–	–	36	36	90	90	–	–	4,0 Ah
–	–	–	–	22	22	60	60	–	30 BL1830 / 35 min	3,0 Ah
–	–	–	–	15	15	30	30	–	–	1,5 Ah
–	–	–	–	15	15	30	30	–	20	1,3 Ah
–	–	–	–	22 / 30 BH9033/A	22 / 30 BH9033/A	70	70	70 / 90	30 / 50 BH2433	3,1 Ah
–	–	–	–	15 / 20 BH9020/A	15 / 20 BH9020/A	40	40	40 / 55	20 / 30 BH2420	1,8 Ah
70	27	70 / 90	70	*70	*70	–	*100	–	*40	2,8 Ah
60	23	60 / 75	60	*60	*60	–	*85	–	*35	2,5 Ah
45	14	45 / 60	45	*45	*45	–	*70	–	*20	1,9 Ah
30	9	30	30	*30	*30	–	*45	–	*13	1,3 Ah
60	23	60	60	*60	*60	–	*85	–	*35	2,5 Ah
45	14	45	45	*45	*45	–	*70	–	*20	1,9 Ah
30	9	30	30	*30	*30	–	*45	–	*13	1,3 Ah

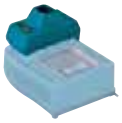

* s nabíjecím adaptérem ADP04 193947-6 (volitelné příslušenství)

Technické údaje a zobrazení jsou nezávazné. Technické změny vyhrazeny. Výrobce není odpovědný za tiskové chyby. Akční leták, obrázky z letáku, kopie letáku a zveřejnění letáku na webových stránkách je možné použít pouze se svolením Makita spol, s r.o.

Příslušenství

AKUMULÁTORY

Název	Specifikace	Obj. číslo
1202	NiCD 12 V / 1,9 Ah	192536-4
1202A	NiCD 12 V / 1,9 Ah	192537-2
1220	NiCD 12 V / 1,3 Ah	192681-5
1222	NiCD 12 V / 1,9 Ah	192597-4
1234	NiMH 12 V / 2,5 Ah	193100-4
1235	NiMH 12 V / 2,8 Ah	193059-5
1420	NiCD 14,4 V / 1,3 Ah	193062-6
1422	NiCD 14,4 V / 1,9 Ah	192600-1
1434	NiMH 14,4 V / 2,5 Ah	193101-2
1435	NiMH 14,4 V / 2,8 Ah	193060-0
1435F	NiMH 14,4 V / 2,8 Ah	193781-4
1822	NiCD 18 V / 1,9 Ah	192827-3
1834	NiMH 18 V / 2,5 Ah	193102-0
1835	NiMH 18 V / 2,8 Ah	193061-8
7000	NiCD 7,2 V / 1,3 Ah	191679-9
7002	NiCD 7,2 V / 1,9 Ah	192532-2
7034	NiMH 7,2 V / 2,5 Ah	193888-6
9000	NiCD 9,6 V / 1,3 Ah	191681-2
9002	NiCD 9,6 V / 1,9 Ah	192533-0
9034	NiMH 9,6 V / 2,5 Ah	193889-4
9100	NiCD 9,6 V / 1,3 Ah	192019-4
9102	NiCD 9,6 V / 1,9 Ah	192534-8
9102A	NiCD 9,6 V / 1,9 Ah	192535-6
9120	NiCD 9,6 V / 1,3 Ah	192638-6
9122	NiCD 9,6 V / 1,9 Ah	192595-8
9134	NiMH 9,6 V / 2,5 Ah	193099-3
9135	NiMH 9,6 V / 2,8 Ah	193058-7
BH1220	NiMH 12 V / 1,8 Ah	193345-4
BH1220C	NiMH 12 V / 1,8 Ah	193928-0
BH1233	NiMH 12 V / 3,1 Ah	193348-8
BH1233C	NiMH 12 V / 3,1 Ah	193930-3
BH1433	NiMH 14,4 V / 3,1 Ah	193354-3
BH2420	NiMH 24 V / 1,8 Ah	193736-9
BH2433	NiMH 24 V / 3,1 Ah	193739-3
BH9020	NiMH 9,6 V / 1,8 Ah	193631-3
BH9020A	NiMH 9,6 V / 1,8 Ah	193590-1
BH9033	NiMH 9,6 V / 3,1 Ah	193636-3
BL1013	Li-ion 10,8 V / 1,3 Ah	194550-6
BL1415	Li-ion 14,4 V / 1,3 Ah	194558-0
BL1430	Li-ion 14,4 V / 3,0 Ah	194065-3
BL1815	Li-ion 18 V / 1,3 Ah	194513-2
BL1815N	Li-ion 18 V / 1,5 Ah	196235-0
BL1830	Li-ion 18 V / 3,0 Ah	194204-5
BL1840	Li-ion 18 V / 4,0 Ah	196397-4
BL3626	Li-ion 36 V / 2,6 Ah	194873-2
BL7010	Li-ion 7,2 V / 1,0 Ah	194355-4
PA09	NiCD 9,6 V / 1,3 Ah	193977-7
PA12	NiCD 12 V / 1,3 Ah	193981-6
PA14	NiCD 14,4 V / 1,3 Ah	193985-8
PA18	NiCD 18 V / 1,3 Ah	194105-7

NABÍJEČKY

Název	Obj. číslo
DC07SA	194320-3
DC10WA	194588-1
DC1412	192767-5
DC1414	193864-0
DC1439	192935-0
DC1804	193827-6
DC1822	193439-5
DC18RA	194337-6
DC18RC	195584-2
DC18SD	194533-6
DC18SE	194621-9
DC24SC	194164-1
DC24WA	193759-7
DC36RA	194863-5
DC36WA	195471-5
ADP03	193682-6
ADP04	193947-6
BAP24	193689-2

Refresh adaptér
ADP03
193682-6

Nabíjecí adaptér
ADP04
193947-6

Adaptér akumulátoru 36 V
BCV01
195511-9
Adaptér umožňuje použití dvou akumulátor Li-ion 18 V místo Li-ion 36 V, nelze použít u křovinořezu. Nelze použít akumulátory BL1815.

Adaptér akumulátoru 24 V
BAP24
193689-2
Pro všechny akumulátory MAKSTAR 24 V.

Adaptér akumulátoru 36 V
BAP36N
195311-7
Pro akumulátory BL3626, nelze použít u křovinořezu.

Adaptér akumulátoru 36 V
BCV02
195849-2
Adaptér umožňuje použití dvou akumulátor Li-ion 18 V místo Li-ion 36 V, nelze použít u kladiva BHR261.

Technické údaje a zobrazení jsou nezávazné. Technické změny vyhrazeny. Výrobce není odpovědný za tiskové chyby. Akční leták, obrázky z letáku, kopie letáku a zveřejnění letáku na webových stránkách je možné použít pouze se svolením Makita spol, s r.o.

AKU KOMBINOVANÁ KLADIVA BHR262RDJ / BHR262TRDJ

BHR262RDJ
BHR262TRDJ

- Li-ion akumulátory 36 V / 2,6 Ah
- Kombinované kladivo.
- Upnutí upravené pro nástroje SDS-PLUS
- Vrtání, vrtání s příklepem nebo sekání
- 40násobné nastavení sekáče

Dodávané příslušenství	Obj. č.
Hloubkový doraz	324219-0
Mazací tuk	194683-7
Kryt akumulátoru	451153-2
2× akumulátor BL3626	194873-2
Nabíječka DC36RA	194863-5
Rychlovýměnné sklíčidlo **(BHR262TRDE)**	194079-2
Systainer MAKPAC / Vložka systaineru	821552-6 / 837650-6

- L/P chod
- LED světlo s funkcí dosvitu
- Možné použití adaptérů BCV01, BCV02 a BAP36N
- V kufru s druhým akumulátorem a nabíječkou
- Model **BHR262TRDE** s rychlovýměnnými sklíčidly
- Možnost objednání verze **BHR262Z** bez kufru, akumulátorů a nabíječky

Akumulátor		Li-ion 36 V / 2,6 Ah
Otáčky naprázdno / počet úderů naprázdno		0–1200 / 0–4800 min⁻¹
Vrtací výkon	do ocele / betonu / dřeva Ø	13 / 26 / 32 mm
Intenzita jednotlivých úderů podle EPTA 05/2009		2,5 J
Hmotnost **BHR262RDE / BHR262TRDE**		4,5 / 4,8 kg
Rozměry **BHR262RDE / BHR262TRDE** d × š × v		363/387 × 104 × 235 mm

AKU KŘOVINOŘEZ BBC231URDE

BBC231URDE

- Li-ion akumulátory 36 V / 2,6 Ah
- Výkonný bezuhlíkový motor

Dodávané příslušenství	Obj. č.
Taška na příslušenství	831304-7
4 zubý nůž	B-14118
Kryt nože	140583-9
Montážní klíč	782210-8
Inbusový klíč 5	783217-7
Inbusový klíč 4	783202-0
Dvouramenný popruh	122906-3
Nabíječka DC36RA	194863-5
2× akumulátor BL3626	194873-2

- Možnost nastavení rychlosti
- Velmi tichý chod
- Pozvolný náběh / zpětný chod
- Elektrická rychlobrzda
- Elektronická ochrana proti přetížení stroje
- Signalizace nízké kapacity akumulátoru
- Cca 20 minut práce s nožem 230 mm na jedno nabití akumulátoru

Akumulátor		Li-ion 36 V / 2,6 Ah
Otáčky naprázdno na	1. / 2. převod	0–7300 / 0–5300 min⁻¹
Hmotnost		7,1 kg
Rozměry d × š × v		1880 × 620 × 490 mm

AKU ŘETĚZOVÁ PILA BUC250Z

BUC250Z

- Výkonná pila pro akumulátory Li-ion 36 V / 2,6 Ah
- Délka lišty 250 mm
- Automatické mazání řetězu
- Beznástrojová výměna a napínání řetězu

Dodávané příslušenství	Obj. č.
Řetězový olej 100 ml	182229-1
Řetěz	194099-6
Lišta 250 mm	168408-5
Kryt lišty	418845-6
Kulatý pilník	744003-1

- Silný, velice výkonný motor
- Motorová brzda
- Stroj je dodáván bez akumulátoru, nabíječky a přepravního kufru

Akumulátor	Li-ion 36 V / 2,6 Ah
Rychlost řetězu	7,5 m/s
Délka řezu	25 cm
Rozteč řetězu	3/8"
Hmotnost	4,7 kg
Rozměry d × š × v	576 × 200 × 239 mm

AKU SVÍTILNA BML360

BML360

- Akumulátorová svítilna pro akumulátory Li-ion 36 V / 2,6 Ah nebo 2,2 Ah
- Hlavice nastavitelná do několika poloh
- Pogumovaná neklouzavá rukojeť
- Dobře uchopitelná

Dodávané příslušenství	Obj. č.
Zářivka	B-14093

- Robustní odolná konstrukce
- dodávka bez akumulátoru a nabíječky
- Stroj je dodáván bez akumulátoru, nabíječky a přepravního kufru
- Obj. č. STEXBML360

Akumulátor	Li-ion 36 V
Doba svícení	210 min
Hmotnost	2,3 kg
Rozměry (d × š × v)	283 × 128 × 203 mm

AKU KŘOVINOŘEZ BC231UDWBE

BC231UDWBE

BL MOTOR

- Li-ion akumulátory 36 V / 2,2 Ah
- Výkonný bezuhlíkový motor

Dodávané příslušenství	Obj. č.
4 zubý nůž	B-14118
Kryt kotouče	451566-7
Bezpečnostní kryt	140583-9
Poutko na šňůru	122906-3
Taška na nářadí	831304-7
Montážní klíč SW17	782210-8
Inbusový klíč 5 mm	783217-7
Inbusový klíč 4 mm	783202-0
Nabíječka DC36WA	195471-5
Akku 2× BL3622A	195410-5

- Možnost nastavení rychlosti
- Velmi tichý chod
- Pozvolný náběh / zpětný chod
- Elektrická rychlobrzda
- Elektronická ochrana proti přetížení stroje
- Cca 20 minut práce s nožem 230 mm na jedno nabití akumulátoru
- Součástí dodávky jsou dva akumulátory a nabíječka
- Možnost objednání verze **BC231UDZ** bez akumulátorů a nabíječky

Akumulátor	36 V / 2,2 Ah
Otáčky naprázdno na 1. převod	0–7300 min⁻¹
Otáčky naprázdno na 2. převod	0–5300 min⁻¹
Hmotnost	7,1 kg
Rozměry d × š × v	1880 × 620 × 490 mm

AKU SEKAČKA LM430DWB

LM430DWB

- Li-ion akumulátor 36 V / 2,2 Ah
- Spolehlivý motor
- Velmi tichý chod

Dodávané příslušenství	Obj. č.
Nabíječka DC36WA	195471-5
Akumulátor BL3622A	195410-5
Montážní klíč SW17	782210-8

- Pozvolný náběh
- Elektrická brzda
- Cca 20 minut práce na jedno nabití akumulátoru
- Součástí dodávky je jeden akumulátor a nabíječka
- Možnost objednání verze **LM430DZ** bez akumulátorů a nabíječky

Akumulátor	36 V / 2,2 Ah
Šířka řezu	43 cm
Pracovní výška	20–75 mm
Objem koše	50 l
Hmotnost	17,9 kg
Rozměry d × š × v	1450 × 460 × 950 mm

AKU PLOTOSTŘIH UH550DWB

UH550DWB

- Li-ion akumulátor 36 V / 2,2 Ah
- Spolehlivý motor
- Velmi tichý chod

Dodávané příslušenství	Obj. č.
Kryt nože	450489-6
Nabíječka DC36WA	195471-5
Akumulátor BL3622A	195410-5

- Pozvolný náběh
- Elektrická brzda
- Elektronická ochrana proti přetížení stroje
- Cca 25 minut práce na jedno nabití akumulátoru
- Součástí dodávky je jeden akumulátor a nabíječka
- Možnost objednání verze **UH550DZ** bez akumulátorů a nabíječky

Akumulátor	36 V / 2,2 Ah
Délka řezu	55 cm
Max průměr větve	15 mm
Hmotnost	5,1 kg
Rozměry d × š × v	1070 × 220 × 190 mm

Technické údaje a zobrazení jsou nezávazné. Technické změny vyhrazeny. Výrobce není odpovědný za tiskové chyby. Akční leták, obrázky z letáku, kopie letáku a zveřejnění letáku na webových stránkách je možné použít pouze se svolením Makita spol, s r.o.

AKU ŘETĚZOVÁ PILA UC250DWB

UC250DWB

- Li-ion akumulátor 36 V / 2,2 Ah
- Délka lišty 250 mm
- Automatické mazání řetězu

Dodávané příslušenství	Obj. č.
Mazací olej 100 ml	182229-1
Lišta 25 cm	168408-5
Pilový řetěz	194099-6
Kryt řetězu	418845-6
Pilník	744003-1
Nabíječka DC36WA	195471-5
Akumulátor BL3622A	195410-5
Kryt akumulátoru	451153-2

- Beznástrojová výměna a napínání řetězu
- Velmi tichý chod
- Motorová brzda
- Součástí dodávky je jeden akumulátor a nabíječka
- Možnost objednání verze **UC250DZ** bez akumulátorů a nabíječky

Akumulátor	36 V / 2,2 Ah
Rychlost řetězu	7,5 m/s
Délka řezu	25 cm
Rozteč řetězu	3/8
Hmotnost	4,7 kg
Rozměry d × š × v	576 × 200 × 239 mm

AKU OFUKOVAČ UB360DZ

UB360DZ

- Pro Li-ion akumulátory 36 V / 2,2 Ah i 2,6 Ah
- Velmi tichý chod

Dodávané příslušenství	Obj. č.
Tryska	452123-4
Pásek	166095-4

- Dlouhá tryska
- Součástí dodávky není akumulátor ani nabíječka

Akumulátor	36 V
Otáčky naprázdno	17.000 / 8.700 min-1
Max. rychlost vzduchu	93 / 57 m/s
Max. průtok vzduchu	264 / 138 m3/h
Hmotnost	3,1 kg
Rozměry d × š × v	921 × 142 × 204 mm

AKUMULÁTOROVÉ KOMBINOVANÉ KLADIVO DHR263RF2

DHR263RF2

novinka

- Zdroj stroje – 2× akumulátor Li-ion 18 V
- Upnutí upraveno pro nástroje SDS-PLUS
- Vrtání, příklepové vrtání a sekání
- 40násobné nastavení sekáče

Dodávané příslušenství	Obj. č.
Transportní kufr	142551-8
2× akumulátor BL1830	194204-5
Rychlonabíječka DC18RC	195584-2
Hloubkový doraz	324219-0
Tkaninová utěrka	443122-7
Mazací tuk	194683-7

- Antivibrační rukojeť
- LED osvětlení pracovní plochy
- Dodávka v transportním kufru se dvěma akumulátory a nabíječkou

Akumulátor	Li-ion 2× 18 V / 3,0 Ah
Otáčky naprázdno	0–1250 min^{-1}
Počet úderů naprázdno	0–5000 min^{-1}
Vrtací výkon do ocele / betonu / dřeva Ø	13 / 26 / 32 mm
Síla jednotlivého úderu podle EPTA 05/2009	2,5 J
Hmotnost	4,6 kg
Rozměry d × š × v	350 × 116 × 232 mm

AKUMULÁTOROVÉ KOMBINOVANÉ KLADIVO DHR264RF2

DHR264RF2

novinka

- Zdroj stroje – 2× akumulátor Li-ion 18 V
- Rychlá beznástrojová výměna sklíčidla
- Upnutí upraveno pro nástroje SDS-PLUS

Dodávané příslušenství	Obj. č.
Transportní kufr	142551-8
2× akumulátor BL1830	194204-5
Rychlonabíječka DC18RC	195584-2
Hloubkový doraz	324219-0
Tkaninová utěrka	443122-7
Mazací tuk	194683-7
Rychlovýměnné sklíčidlo (13 mm)	194079-2
Rychlovýměnné sklíčidlo (SDS-Plus)	194080-7

- Vrtání, příklepové vrtání a sekání
- 40násobné nastavení sekáče
- Antivibrační rukojeť
- LED osvětlení pracovní plochy
- Dodávka v transportním kufru se dvěma akumulátory a nabíječkou

Akumulátor	Li-ion 2× 18 V / 3,0 Ah
Otáčky naprázdno	0–1250 min^{-1}
Počet úderů naprázdno	0–5000 min^{-1}
Vrtací výkon do ocele / betonu / dřeva Ø	13 / 26 / 32 mm
Síla jednotlivého úderu podle EPTA 05/2009	2,5 J
Hmotnost	4,7 kg
Rozměry d × š × v	374 × 116 × 232 mm

AKUMULÁTOROVÁ RUČNÍ OKRUŽNÍ PILA DHS710RF2J

DHS710RF2J

novinka

- Zdroj stroje – 2× akumulátor Li-ion 18 V
- Možnost připojení k vodící liště pomocí adaptéru 195838-7 (není součástí dodávky)
- Aku pila se silou srovnatelnou s elektrickou okružní pilou
- Dokonalé vyvážení stroje pro pohodlnou práci

Dodávané příslušenství	Obj. č.
Systainer MAKPAC	821552-6
Vložka systaineru	837861-3
2× akumulátor BL1830	194204-5
Rychlonabíječka DC18RC	195584-2
Paralelní doraz	164095-8
Inbusový klíč 5 mm	783217-7
Odsávací adaptér	196520-1
Pilový kotouč 190 mm	B-02939

- Možnost připojení externího odsávání
- Plynulé nastavení úhlů 0–50°
- Ergonomicky tvarovaná pogumovaná rukojeť pro bezpečnou práci
- Dodávka v systaineru se dvěma akumulátory a nabíječkou
- Možnost objednání verze **DHS710Z** bez akumulátorů a nabíječky

Akumulátor		Li-ion 2× 18 V / 3,0 Ah
Otáčky naprázdno		4800 min^{-1}
Řezný výkon	při 90° / 45°	68,5 / 49 min^{-1}
Pilový kotouč Ø		190 mm
Otvor pilového kotouče Ø		30 mm
Hmotnost		4,7 kg
Rozměry d × š × v		356 × 217 × 298 mm

AKUMULÁTOROVÁ ŘETĚZOVÁ PILA DUC252RF2

DUC252RF2

novinka

- Velmi silná pila s velkou rychlostí řezu díky silnému motoru se zdrojem 2× akumulátor Li-ion 18 V
- Automatické mazání řetězu
- Beznástrojové napínání řetězu

Dodávané příslušenství	Obj. č.
2× akumulátor BL1830	194204-5
Rychlonabíječka DC18RC	195584-2
Pilový řetěz	194099-6
Lišta 250 mm	168408-5
Mazací olej 100 ml	182229-1
Kulatý pilník	744003-1
Kryt lišty	418845-6

- Řetězová a motorová brzda
- Ergonomicky tvarovaná pogumovaná rukojeť pro pohodlnou a bezpečnou práci
- Dodávka včetně včetně 2 akumulátorů a nabíječky
- Možnost objednání verze **DUC252Z** bez akumulátorů a nabíječky

Akumulátor	Li-ion 2× 18 V / 3,0 Ah
Rychlost řetězu	7,5 m/s
Délka řezu	25 cm
Rozteč řetězu	3/8"
Drážka	1,3 mm
Hmotnost	4,1 kg
Rozměry d × š × v	527 × 234 × 198 mm

AKUMULÁTOROVÝ PLOTOSTŘIH DUH551RF2

DUH551RF2

novinka

- Nastavitelná zadní rukojeť
- Optimální vyvážení stroje pro bezpečnou práci
- Pozvolný rozběh
- Bezpečnostní úprava špice lišty stroje

Dodávané příslušenství	Obj. č.
2× akumulátor BL1830	194204-5
Rychlonabíječka DC18RC	195584-2
Kryt nože	450489-6

- Velmi silný stroj poháněný dvěma akumulátory Li-ion 18 V
- Ochrana stroje a akumulátorů proti přetížení
- Součástí dodávky jsou dva akumulátory a nabíječka
- Možnost objednání verze **DUH551Z** bez akumulátorů a nabíječky

Akumulátor	Li-ion 2× 18 V / 3,0 Ah
Délka řezu	55 cm
Tloušťka řezu	18 mm
Hmotnost	5,0 kg
Rozměry d × š × v	1061 × 225 × 199 mm

Technické údaje a zobrazení jsou nezávazné. Technické změny vyhrazeny. Výrobce není odpovědný za tiskové chyby. Akční leták, obrázky z letáku, kopie letáku a zveřejnění letáku na webových stránkách je možné použít pouze se svolením Makita spol, s r.o.

AKU KOMBINOVANÉ KLADIVO DHR243RFJ

DHR243RFJ

- Li-ion akumulátor se systémem optimálního dobíjení MAKSTAR
- Doba nabíjení 22 minut pro Li-ion akumulátor s kapacitou 3,0 Ah
- Vrtání s příklepem, vrtání nebo sekání
- 40násobné nastavení sekáče, motorová brzda, L/P chod
- Elektronická kontrola optimálního zatížení stroje
- Prachotěsný systém upínání upravený pro nástroje SDS-PLUS

Dodávané příslušenství	Obj. č.
2× Akumulátor BL1830	194204-5
Nabíječka DC18RC	195584-2
Systainer MAKPAC	821552-6
Vložka systaineru	837649-1
Rychlovýměnné sklíčidlo 13mm	194079-2
Hloubkový doraz	324219-0
Kryt akumulátoru	450128-8

- Nový bezuhlíkový motor umožňující delší práci na jedno nabití akumulátoru
- Během práce má tento motor výrazně nižší teplotu a stroj je tam možné použít a při nejnáročnějších aplikacích
- Rychlovýměnné sklíčidlo
- Elektronická ochrana akumulátoru
- Součástí dodávky jsou dva akumulátory, nabíječka a kufr
- Možnost objednání verze **DHR243Z** bez kufru, akumulátorů a nabíječky

Akumulátor		Li-ion 18 V / 3,0 Ah
Otáčky naprázdno		0–950 min⁻¹
Počet úderů naprázdno		0–4700 min⁻¹
Vrtací výkon	do ocele / betonu / dřeva Ø	13 / 24 / 27 mm
Síla jednotlivého úderu podle EPTA 05/2009		2 J
Hmotnost		3,4 kg
Rozměry d × š × v		353 × 85 × 213 mm

AKU KOMBINOVANÉ KLADIVO DHR241RFJ

DHR241RFJ

- Li-ion akumulátor se systémem optimálního dobíjení MAKSTAR
- Doba nabíjení 22 minut pro Li-ion akumulátor s kapacitou 3,0 Ah
- Vrtání s příklepem, vrtání nebo sekání
- 40násobné nastavení sekáče, motorová brzda, L/P chod
- Prachotěsný systém upínání upravený pro nástroje SDS-PLUS
- Elektronická kontrola optimálního zatížení stroje

Dodávané příslušenství	Obj. č.
Systainer MAKPAC	821551-8
Vložka systaineru	837641-7
2× akumulátor BL1830	194204-5
Nabíječka DC18RC	195584-2
Hloubkový doraz	324219-0
Boční rukojeť	158057-6

- Nová konstrukce snižuje vibrace stroje a akumulátoru
- LED osvětlení pracovní plochy
- Elektronická ochrana akumulátoru
- Součástí dodávky jsou dva akumulátory, nabíječka a kufr
- Možnost objednání verze **DHR241Z** bez kufru, akumulátorů a nabíječky

Akumulátor		Li-ion 18 V / 3,0 Ah
Otáčky naprázdno		0–1100 min⁻¹
Počet úderů naprázdno		0–4000 min⁻¹
Vrtací výkon	do ocele / betonu / dřeva Ø	13 / 20 / 26 mm
Síla jednotlivého úderu podle EPTA 05/2009		2,0 J
Hmotnost		3,5 kg
Rozměry d × š × v		417 × 84 × 219 mm

AKU KOMBINOVANÉ KLADIVO DHR202RFJ

DHR202RFJ

- Li-ion akumulátor se systémem optimálního dobíjení MAKSTAR
- Doba nabíjení 22 minut pro Li-ion akumulátor s kapacitou 3,0 Ah
- Vrtání s příklepem, vrtání nebo sekání
- 40násobné nastavení sekáče, motorová brzda, L/P chod
- Prachotěsný systém upínání upravený pro nástroje SDS-PLUS
- Elektronická kontrola optimálního zatížení stroje

Dodávané příslušenství	Obj. č.
Systainer MAKPAC	821551-8
Vložka systaineru	837634-4
2× akumulátor BL1830	194204-5
Nabíječka DC18RC	195584-2
Hloubkový doraz	324219-0
Boční rukojeť	158057-6

- Nová konstrukce snižuje vibrace stroje a akumulátoru
- LED osvětlení pracovní plochy
- Elektronická ochrana akumulátoru
- Součástí dodávky jsou dva akumulátory, nabíječka a kufr
- Možnost objednání verze **DHR202Z** bez kufru, akumulátorů a nabíječky

Akumulátor		Li-ion 18 V / 3,0 Ah
Otáčky naprázdno		0–1100 min⁻¹
Počet úderů naprázdno		0–4000 min⁻¹
Vrtací výkon	do ocele / betonu / dřeva Ø	13 / 20 / 26 mm
Síla jednotlivého úderu podle EPTA 05/2009		2,0 J
Hmotnost		3,5 kg
Rozměry d × š × v		358 × 84 × 259 mm

AKU VRTACÍ ŠROUBOVÁK DDF458RF3J

DDF458RF3J

- Li-ion akumulátor se systémem optimálního dobíjení MAKSTAR
- Doba nabíjení 22 minut pro Li-ion akumulátor s kapacitou 3,0 Ah
- Vrtání nebo šroubování
- Kovové jednodílné rychloupínací sklíčidlo
- Elektronický vypínač, motorová brzda, L/P chod

Dodávané příslušenství	Obj. č.
Systainer MAKPAC	821550-0
Vložka systaineru	837916-4
3× akumulátor BL1830	194204-5
Nabíječka DC18RC	195584-2
Háček	346317-0
2 ks bit č. 2	784637-8
Rychloskličidlo	766015-4

- 2 rychlostní převodovka s celokovovou konstrukcí ozubených kol
- Ergonomicky tvarovaná pogumovaná rukojeť pro pohodlnou práci
- LED osvětlení pracovní plochy
- Indikace stavu nabití akumulátoru
- Elektronická ochrana akumulátoru
- Součástí dodávky jsou dva akumulátory, nabíječka a systainer
- Možnost objednání verze **DDF458Z** bez kufru, akumulátorů a nabíječky

Akumulátor		Li-ion 18 V / 3,0 Ah
Otáčky naprázdno	na 1. převod	0–400 min⁻¹
Otáčky naprázdno	na 2. převod	0–2000 min⁻¹
Rozsah upínání sklíčidla		1,5–13 mm
Vrtací výkon	do ocele / dřeva Ø	13 / 76 mm
Utahovací moment	tvrdý / měkký	91 / 58 Nm
Hmotnost		2,3 kg
Rozměry d × š × v		225 × 79 × 259 mm

AKU VRTACÍ ŠROUBOVÁK DDF480RMJ

DDF480RMJ

- Větší množství práce na jedno nabití díky našemu novému akumulátoru 4,0 Ah
- Nový spolehlivý bezuhlíkový motor umožňující delší použití na jedno nabití akumulátoru
- Technologie XPT umožňující použití v prostředí se zvýšenou prašností nebo vlhkostí
- Kompaktní tvar s délkou pouze 185 mm

Dodávané příslušenství	Obj. č.
Systainer MAKPAC	821550-0
Vložka systaineru	837679-2
2× akumulátor BL1840	196397-4
Nabíječka DC18RC	195584-2
Rychloskličidlo	196311-0
Háček	346317-0
Bit č.2	784637-8

- Dvourychlostní celokovová převodovka
- Jednodílné rychloskličidlo
- LED osvětlení pracovní plochy s funkcí dosvitu
- Možnost nastavení utahovacího momentu v 16 stupních
- Součástí dodávky jsou dva akumulátory, rychlonabíječka a systainer MAKPAC
- Možnost objednání verze **DDF480Z** bez kufru, akumulátorů a nabíječky

Akumulátor		Li-ion 18 V / 4,0 Ah
Otáčky naprázdno	na 1. převod	0–400 min⁻¹
Otáčky naprázdno	na 2. převod	0–1550 min⁻¹
Rozsah upínání sklíčidla		13 mm
Vrtací výkon	do ocele / dřeva Ø	13 / 38 mm
Utahovací moment	tvrdý / měkký	54 / 36 Nm
Hmotnost		1,5 kg
Rozměry d × š × v		185 × 79 × 260 mm

AKUÝ VRTACÍ ŠROUBOVÁK DDF456RF3J

DDF456RF3J

- Li-ion akumulátor se systémem optimálního dobíjení MAKSTAR
- Doba nabíjení 22 minut pro Li-ion akumulátor s kapacitou 3,0 Ah
- Vrtání nebo šroubování
- Jednodílné rychloupínací sklíčidlo
- 2 rychlostní převodovka s celokovovou konstrukcí ozubených kol

Dodávané příslušenství	Obj. č.
Systainer MAKPAC	821550-0
Vložka systaineru	837916-4
3× akumulátor BL1830	194204-5
Nabíječka DC18RC	195584-2
Rychloskličidlo 13 mm	196311-0
Háček	346317-0
Bit č.2	784637-8
Kryt akumulátoru	450128-8

- Elektronický vypínač, motorová brzda, L/P chod
- Ergonomicky tvarovaná pogumovaná rukojeť pro pohodlnou práci
- LED osvětlení pracovní plochy
- Elektronická ochrana akumulátoru
- Součástí dodávky jsou dva akumulátory, nabíječka a kufr
- Možnost objednání verze **DDF456Z** bez kufru, akumulátorů a nabíječky

Akumulátor		Li-ion 18 V / 3,0 Ah
Otáčky naprázdno	na 1. převod	0–400 min⁻¹
Otáčky naprázdno	na 2. převod	0–1500 min⁻¹
Rozsah upínání sklíčidla		1,5–13 mm
Výkon	do ocele / dřeva Ø	13 / 38 mm
Utahovací moment	tvrdý / měkký	50 / 36 Nm
Hmotnost		1,5 kg
Rozměry d × š × v		192 × 79 × 234 mm

Technické údaje a zobrazení jsou nezávazné. Technické změny vyhrazeny. Výrobce není odpovědný za tiskové chyby. Akční leták, obrázky z letáku, kopie letáku a zveřejnění letáku na webových stránkách je možné použít pouze se svolením Makita spol, s r.o.

AKU VRTACÍ ŠROUBOVÁK DDF459RF3J

DDF459RF3J

- Li-ion akumulátor se systémem optimálního dobíjení MAKSTAR
- Doba nabíjení 22 minut pro Li-ion akumulátor s kapacitou 3,0 Ah
- Vrtání nebo šroubování
- 2 rychlostní převodovka s celokovovou konstrukcí ozubených kol
- Jednodílné rychloupínací sklíčidlo
- Elektronický vypínač, motorová brzda, L/P chod
- Nový bezuhlíkový motor umožňující delší práci na jedno nabití aku

Dodávané příslušenství	Obj. č.
Systainer Makpac	821550-0
Vložka systaineru	837916-4
2× akumulátor BL1830	194204-5
Nabíječka DC18RC	195584-2
Rychloskličidlo 13mm	196311-0
Háček	346317-0
Bit č.2	784637-8

- Během práce má tento motor výrazně nižší teplotu a stroj je tam možné použít a při nejnáročnějších aplikacích
- LED osvětlení pracovní plochy
- Elektronická ochrana akumulátoru
- Součástí dodávky jsou dva akumulátory, nabíječka a kufr
- Možnost objednání verze **DDF459Z** bez kufru, akumulátorů a nabíječky

Akumulátor		Li-ion 18 V / 3,0 Ah
Otáčky naprázdno	na 1. převod	0–400 min⁻¹
Otáčky naprázdno	na 2. převod	0–1500 min⁻¹
Rozsah upínání sklíčidla		1,5–13 mm
Výkon	do ocele / dřeva Ø	13 / 38 mm
Utahovací moment	tvrdý / měkký	45 / 25 Nm
Hmotnost		1,7 kg
Rozměry d × š × v		179 × 78 × 256 mm

AKU VRTACÍ ŠROUBOVÁK DDF453SYE

DDF453SYE

- Li-ion akumulátor 18 V / 1,5 Ah, doba nabíjení 60 minut
- Vrtání nebo šroubování
- Jednodílné rychloupínací sklíčidlo
- 2 rychlostní převodovka s celokovovou konstrukcí ozubených kol

Dodávané příslušenství	Obj. č.
Transportní kufr	158777-2
2× akumulátor BL1815N	196235-0
Nabíječka DC18SD	194533-6
Rychloupínací sklíčidlo	196306-3
Bit č. 2	784636-0

- Elektronický vypínač, motorová brzda, L/P chod
- Elektronická ochrana akumulátoru
- Ergonomicky tvarovaná pogumovaná rukojeť pro pohodlnou práci
- Součástí dodávky jsou dva akumulátory, nabíječka a kufr

Akumulátor		Li-ion 18 V / 1,5 Ah
Otáčky naprázdno	na 1. převod	0–400 min⁻¹
Otáčky naprázdno	na 2. převod	0–1300 min⁻¹
Rozsah upínání sklíčidla		1,5–13 mm
Výkon	do ocele / dřeva Ø	13 / 36 mm
Utahovací moment	tvrdý / měkký	42 / 27 Nm
Hmotnost		1,6 kg
Rozměry d × š × v		214 × 79 × 227 mm

AKU PŘÍKLEPOVÝ ŠROUBOVÁK DHP458RF3J

DHP458RF3J

- Li-ion akumulátor se systémem optimálního dobíjení MAKSTAR
- Doba nabíjení 22 minut pro Li-ion akumulátor s kapacitou 3,0 Ah
- Vrtání, vrtání s příklepem nebo šroubování
- Kovové jednodílné rychloupínací sklíčidlo
- 2 rychlostní převodovka s celokovovou konstrukcí ozubených kol
- Elektronický vypínač, motorová brzda, L/P chod

Dodávané příslušenství	Obj. č.
Systainer MAKPAC	821550-0
Vložka SYSTAINERU	837916-4
3× akumulátor BL1830	194204-5
Nabíječka DC18RC	195584-2
Boční rukojeť	126131-8
Hloubkový doraz	122576-8
Háček	346317-0
2 ks bit č. 2	784637-8

- Ergonomicky tvarovaná pogumovaná rukojeť pro pohodlnou práci
- LED osvětlení pracovní plochy
- Elektronická ochrana akumulátoru
- Součástí dodávky jsou dva akumulátory, nabíječka a systainer
- Indikace stavu nabití akumulátoru
- Možnost objednání verze **DHP458Z** bez kufru, akumulátorů a nabíječky

Akumulátor		Li-ion 18 V / 3,0 Ah
Otáčky naprázdno	na 1. převod	0–400 min⁻¹
Otáčky naprázdno	na 2. převod	0–2000 min⁻¹
Počet úderů naprázdno	na 1. převod	0–6000 min⁻¹
Počet úderů naprázdno	na 2. převod	0–30000 min⁻¹
Rozsah upínání sklíčidla		1,5–13 mm
Vrtací výkon	do ocele / kámen / dřevo Ø	13 / 16 / 76 mm
Utahovací moment	tvrdý / měkký	91 / 58 Nm
Hmotnost		2,3 kg
Rozměry d × š × v		225 × 79 × 259 mm

AKU PŘÍKLEPOVÝ ŠROUBOVÁK DHP480RMJ

DHP480RMJ

- Větší množství práce na jedno nabití díky našemu novému akumulátoru 4,0 Ah
- Nový spolehlivý bezuhlíkový motor umožňující delší použití na jedno nabití akumulátoru
- Technologie XPT umožňující použití v prostředí se zvýšenou prašností nebo vlhkostí
- Kompaktní tvar s délkou pouze 185 mm
- Dvourychlostní celokovová převodovka

Dodávané příslušenství	Obj. č.
Systainer MAKPAC	821550-0
Vložka systaineru	837679-2
2× akumulátor BL1840	196397-4
Nabíječka DC18RC	195584-2
Rychloskličidlo	196311-0
Háček	346317-0
Bit č.2	784637-8

- Jednodílné rychloskličidlo
- LED osvětlení pracovní plochy s funkcí dosvitu
- Možnost nastavení utahovacího momentu v 16 stupních
- Součástí dodávky jsou dva akumulátory, rychlonabíječka a systainer MAKPAC
- Možnost objednání verze **DHP480Z** bez kufru, akumulátorů a nabíječky

Akumulátor		Li-ion 18 V / 4,0 Ah
Otáčky naprázdno	na 1. převod	0–400 min⁻¹
Otáčky naprázdno	na 2. převod	0–1550 min⁻¹
Počet úderů naprázdno	na 1. převod	0–6000 min⁻¹
Počet úderů naprázdno	na 2. převod	0–23000 min⁻¹
Rozsah upínání sklíčidla		1,5–13 mm
Vrtací výkon	do ocele / kámen / dřevo Ø	13 / 13 / 38 mm
Utahovací moment	tvrdý / měkký	54 / 36 Nm
Hmotnost		1,5 kg
Rozměry d × š × v		199 × 79 × 260 mm

AKU PŘÍKLEPOVÝ ŠROUBOVÁK DHP456RF3J

DHP456RF3J

- Li-ion akumulátor se systémem optimálního dobíjení MAKSTAR
- Doba nabíjení 22 minut pro Li-ion akumulátor s kapacitou 3,0 Ah
- Vrtání, vrtání s příklepem nebo šroubování
- Jednodílné rychloupínací sklíčidlo
- 2 rychlostní převodovka s celokovovou konstrukcí ozubených kol

Dodávané příslušenství	Obj. č.
Systainer MAKPAC	821550-0
Vložka systaineru	837916-4
3× akumulátor BL1830	194204-5
Nabíječka DC18RC	195584-2
Rychloskličidlo	196311-0
Šroub M4 × 12	251314-2
Háček	346317-0
Bit č.2	784637-8
Kryt akumulátoru	450128-8

- Elektronický vypínač, motorová brzda, L/P chod
- Ergonomicky tvarovaná pogumovaná rukojeť pro pohodlnou práci
- LED osvětlení pracovní plochy
- Elektronická ochrana akumulátoru
- Součástí dodávky jsou dva akumulátory, nabíječka a kufr
- Možnost objednání verze **DHP456Z** bez kufru, akumulátorů a nabíječky

Akumulátor		Li-ion 18 V / 3,0 Ah
Otáčky naprázdno	na 1. převod	0–400 min⁻¹
Otáčky naprázdno	na 2. převod	0–1500 min⁻¹
Počet úderů naprázdno	na 1. převod	0–6.000 min⁻¹
Počet úderů naprázdno	na 2. převod	0–22500 min⁻¹
Rozsah upínání sklíčidla		1,5–13 mm
Vrtací výkon	do ocele / kámen / dřevo Ø	13 / 13 / 38 mm
Utahovací moment	tvrdý / měkký	50 / 36 Nm
Hmotnost		1,6 kg
Rozměry d × š × v		206 × 79 × 251 mm

AKU PŘÍKLEPOVÝ ŠROUBOVÁK DHP459RF3J

DHP459RF3J

- Li-ion akumulátor se systémem optimálního dobíjení MAKSTAR
- Doba nabíjení 22 minut pro Li-ion akumulátor s kapacitou 3,0 Ah
- Vrtání, vrtání s příklepem nebo šroubování
- 2 rychlostní převodovka s celokovovou konstrukcí ozubených kol
- Jednodílné rychloupínací sklíčidlo
- Elektronický vypínač, motorová brzda, L/P chod
- Nový bezuhlíkový motor umožňující delší práci na jedno nabití akumulátoru

Dodávané příslušenství	Obj. č.
Systainer MAKPAC	821550-0
Vložka systaineru	837916-4
3× akumulátor BL1830	194204-5
Nabíječka DC18RC	195584-2
Rychloskličidlo	196311-0
Bit č.2	784637-8

- Během práce má tento motor výrazně nižší teplotu a stroj je tam možné použít a při nejnáročnějších aplikacích
- LED osvětlení pracovní plochy
- Součástí dodávky jsou dva akumulátory, nabíječka a kufr
- Možnost objednání verze **DHP459Z** bez kufru, akumulátorů a nabíječky

Akumulátor		Li-ion 18 V / 3,0 Ah
Otáčky naprázdno	na 1. převod	0–400 min⁻¹
Otáčky naprázdno	na 2. převod	0–1500 min⁻¹
Počet úderů naprázdno	na 1. převod	0–6000 min⁻¹
Počet úderů naprázdno	na 2. převod	0–22500 min⁻¹
Rozsah upínání sklíčidla		1,5–13 mm
Vrtací výkon	do ocele / kámen / dřevo Ø	13 / 13 / 38 mm
Utahovací moment	tvrdý / měkký	45 / 25 Nm
Hmotnost		1,7 kg
Rozměry d × š × v		192 × 78 × 256 mm

Technické údaje a zobrazení jsou nezávazné. Technické změny vyhrazeny. Výrobce není odpovědný za tiskové chyby. Akční leták, obrázky z letáku, kopie letáku a zveřejnění letáku na webových stránkách je možné použít pouze se svolením Makita spol, s r.o.

AKU PŘÍKLEPOVÝ ŠROUBOVÁK DHP453SYE

DHP453SYE

- Li-ion akumulátor 18 V / 1,5 Ah, doba nabíjení 60 minut
- Vrtání, vrtání s příklepem nebo šroubování
- Jednodílné rychloupínací sklíčidlo
- 2 rychlostní převodovka s celokovovou konstrukcí ozubených kol
- Elektronický vypínač, motorová brzda, L/P chod
- Ergonomicky tvarovaná pogumovaná rukojeť pro pohodlnou práci

Dodávané příslušenství	Obj. č.
Transportní kufr	158777-2
2× akumulátor BL1815N	196235-0
Nabíječka DC18SD	194533-6
Rychloupínací sklíčidlo	196306-3
Bit č. 2	784636-0

- Elektronická ochrana akumulátoru
- Součástí dodávky jsou dva akumulátory, nabíječka a kufr
- **DHP453SYEX** ve speciálním kufru s příslušenstvím

Akumulátor		Li-ion 18 V / 1,5 Ah
Otáčky naprázdno	na 1. převod	0–400 min⁻¹
Otáčky naprázdno	na 2. převod	0–1300 min⁻¹
Počet úderů naprázdno	na 1. převod	0–6000 min⁻¹
Počet úderů naprázdno	na 2. převod	0–19500 min⁻¹
Rozsah upínání sklíčidla		1,5–13 mm
Vrtací výkon	do ocele / kámen / dřevo Ø	13 / 13 / 36 mm
Utahovací moment	tvrdý / měkký	42 / 27 Nm
Hmotnost		1,7 kg
Rozměry d × š × v		232 × 79 × 227 mm

AKU ÚHLOVÁ VRTAČKA DDA350Z

DDA350Z

- Úhlová vrtačka pro akumulátory Li-ion 3,0 Ah
- Vrtání nebo šroubování
- Ozubené sklíčidlo s výškou hlavy pouze 66 mm
- Převodovka s celokovovou konstrukcí ozubených kol

Dodávané příslušenství	Obj. č.
Klíč ke sklíčidlu	763415-9
Sklíčidlo 13 mm	763174-5
Boční rukojeť	153489-2

- Velký elektronický vypínač, motorová brzda, L/P chod
- Ergonomicky tvarovaná pogumovaná rukojeť pro pohodlnou práci
- LED osvětlení pracovní plochy
- Dodávka bez akumulátoru, nabíječky a kufru

Akumulátor	Li-ion 18 V
Otáčky naprázdno	0–1800 min⁻¹
Výkon do oceli / dřeva Ø	10 / 25 mm
Rozsah upínání sklíčidla	1,5–10 mm
Hmotnost	1,8 kg
Rozměry d × š × v	314 × 79 × 115 mm

AKU ÚHLOVÁ VRTAČKA DDA351Z

DDA351Z

- Úhlová vrtačka pro akumulátory Li-ion 3,0 Ah
- Vrtání nebo šroubování
- Jednodílné rychlosklíčidlo s výškou hlavy pouze 93 mm
- Převodovka s celokovovou konstrukcí ozubených kol

Dodávané příslušenství	Obj. č.
Boční rukojeť	153489-2
Rychlosklíčidlo	196308-9

- Velký elektronický vypínač, motorová brzda, L/P chod
- Ergonomicky tvarovaná pogumovaná rukojeť pro pohodlnou práci
- LED osvětlení pracovní plochy
- Dodávka bez akumulátoru, nabíječky a kufru

Akumulátor		Li-ion 18 V
Otáčky naprázdno		0–1800 min⁻¹
Výkon	do ocele / dřeva Ø	10 / 25 mm
Rozsah upínání sklíčidla		1,5–10 mm
Hmotnost		1,8 kg
Rozměry d × š × v		326 × 79 × 115 mm

AKU MULTIFUNKČNÍ RÁZOVÝ UTAHOVÁK DTP141RFJX

DTP141RFJX

- Li-ion akumulátor se systémem optimálního dobíjení MAKSTAR
- Doba nabíjení 22 minut pro Li-ion akumulátor s kapacitou 3,0 Ah
- Vrtání, vrtání s příklepem, šroubování nebo rázové utahování
- Upínání nástroje šestihran 1/4"
- Nový bezuhlíkový motor umožňující delší použití stroje na jednom nabití akumulátoru

Dodávané příslušenství	Obj. č.
Sada 5 ks vrtáků	D-23759
Systainer Makpac	821550-0
Vložka systaineru	837670-0
2× akumulátor BL1830	194204-5
Nabíječka DC18RC	195584-2
Háček	346317-0
Šroub M4 × 12	251314-2

- Multifunkční převodovka s celokovovou konstrukcí ozubených kol
- Elektronický vypínač, motorová brzda, L/P chod
- Ergonomicky tvarovaná pogumovaná rukojeť pro pohodlnou práci
- Elektronická ochrana akumulátoru
- LED osvětlení pracovní plochy
- Součástí dodávky jsou dva akumulátory, nabíječka a kufr

Akumulátor	Li-ion 18 V / 3,0 Ah
Otáčky naprázdno (Vrtání)	0–700 / 0–2700 min⁻¹
Otáčky naprázdno (Šroubování)	0–1300/ 0–2200/-2.700 min⁻¹
Otáčky naprázdno (Vrtání s příklepem)	0–700 / 0–2700 min⁻¹
Počet úderů naprázdno	0–3200 min⁻¹
Počet úderů naprázdno	0–32400 min⁻¹
Max. utahovací moment	150 Nm
Hmotnost	1,6 kg
Rozměry d × š × v	171 × 79 × 233 mm

AKU RÁZOVÝ UTAHOVÁK DTD147RFJ

DTD147RFJ

- Li-ion akumulátor se systémem optimálního dobíjení MAKSTAR
- Doba nabíjení 22 minut pro Li-ion akumulátor s kapacitou 3,0 Ah
- Možnost nastavení 3 stupňů rázového utahování
- Upínání nástroje šestihran 1/4"
- Nový bezuhlíkový motor umožňující delší použití stroje na jednom nabití akumulátoru
- Odolná převodovka s celokovovou konstrukcí ozubených kol
- Elektronický vypínač, motorová brzda, L/P chod

Dodávané příslušenství	Obj. č.
Systainer Makpac	821550-0
Vložka systaineru	837670-0
2× akumulátor BL1830	194204-5
Nabíječka DC18RC	195584-2
Háček	346317-0

- Ergonomicky tvarovaná pogumovaná rukojeť pro pohodlnou práci
- LED osvětlení pracovní plochy
- Signalizace stavu nabití akumulátoru
- Elektronická ochrana akumulátoru
- Součástí dodávky jsou dva akumulátory, nabíječka a kufr
- Možnost objednání verze **DTD147Z** bez kufru, akumulátorů a nabíječky

Akumulátor	Li-ion 18 V / 3,0 Ah
Otáčky naprázdno	0–1400 / 0–2300 / 0–2800 min⁻¹
Počet úderů naprázdno	0–1300 / 0–2800 / 0–3400 min⁻¹
Max. utahovací moment	25 / 55 / 170 Nm
Upnutí nástroje	šestihran 1/4"
Standardní šroub	M5–M16
Hmotnost	1,3 kg
Rozměry d × š × v	129 × 79 × 239 mm

AKU RÁZOVÝ UTAHOVÁK DTD146RFJ

DTD146RFJ

- Li-ion akumulátor se systémem optimálního dobíjení MAKSTAR
- Doba nabíjení 22 minut pro Li-ion akumulátor s kapacitou 3,0 Ah
- Upínání nástroje šestihran1/4"
- Odolná převodovka s celokovovou konstrukcí ozubených kol
- Elektronický vypínač, motorová brzda, L/P chod
- Ergonomicky tvarovaná pogumovaná rukojeť pro pohodlnou práci

Dodávané příslušenství	Obj. č.
Systainer Makpac	821550-0
Vložka systaineru	837670-0
2× akumulátor BL1830	194204-5
Nabíječka DC18RC	195584-2
Háček	346317-0
Kryt akumulátoru	450128-8

- LED osvětlení pracovní plochy
- Signalizace stavu nabití akumulátoru
- Elektronická ochrana akumulátoru
- Součástí dodávky jsou dva akumulátory, nabíječka a kufr
- Možnost objednání verze **DTD146Z** bez kufru, akumulátorů a nabíječky

Akumulátor	Li-ion 18 V / 3,0 Ah
Otáčky naprázdno	0–2300 min⁻¹
Počet úderů naprázdno	0–3200 min⁻¹
Max. utahovací moment	160 Nm
Upnutí nástroje	šestihran 1/4"
Standardní šroub	M5–M14
Hmotnost	1,3 kg
Rozměry d × š × v	138 × 79 × 238 mm

Technické údaje a zobrazení jsou nezávazné. Technické změny vyhrazeny. Výrobce není odpovědný za tiskové chyby. Akční leták, obrázky z letáku, kopie letáku a zveřejnění letáku na webových stránkách je možné použít pouze se svolením Makita spol, s r.o.

AKU PŘÍKLEPOVÝ ŠROUBOVÁK DTW251RFJ

DTW251RFJ

- Li-ion akumulátor se systémem optimálního dobíjení MAKSTAR
- Doba nabíjení 22 minut pro Li-ion akumulátor s kapacitou 3,0 Ah
- Upínání nástroje čtyřhran 1/2"
- Odolná převodovka s celokovovou konstrukcí ozubených kol
- Elektronický vypínač, motorová brzda, L/P chod
- Ergonomicky tvarovaná pogumovaná rukojeť pro pohodlnou práci

Dodávané příslušenství	Obj. č.
Systainer Makpac	821550-0
Vložka systaineru	837670-0
2× akumulátor BL1830	194204-5
Nabíječka DC18RC	195584-2

- LED osvětlení pracovní plochy
- Elektronická ochrana akumulátoru
- Součástí dodávky jsou dva akumulátory, nabíječka a kufr
- Možnost objednání verze **DTW251Z** bez kufru, akumulátorů a nabíječky

Akumulátor	Li-on 18 V / 3,0 Ah
Otáčky naprázdno	0–2100 min^{-1}
Počet příklepů	0–3200 min^{-1}
Max. utahovací moment	230 Nm
Standardní šrouby	M10–M16
Vysokopevnostní šrouby	M10–M14
Upnutí nástroje	■ 1/2"
Hmotnost	1,5 kg
Rozměry d × š × v	165 × 79 × 234 mm

AKU RÁZOVÝ UTAHOVÁK DTW450RFJ

DTW450RFJ

- Li-ion akumulátor se systémem optimálního dobíjení MAKSTAR
- Doba nabíjení 22 minut pro Li-ion akumulátor s kapacitou 3,0 Ah
- Upínání nástroje čtyřhran 1/2"
- Odolná převodovka s celokovovou konstrukcí ozubených kol
- L/P chod
- Ergonomicky tvarovaná pogumovaná rukojeť pro pohodlnou práci
- Elektronická ochrana akumulátoru

Dodávané příslušenství	Obj. č.
Systainer Makpac	821551-8
Vložka systaineru	837645-9
2× akumulátor BL1830	194204-5
Nabíječka DC18RA	195584-2

- LED osvětlení pracovní plochy
- Součástí dodávky jsou dva akumulátory, nabíječka a kufr
- Možnost objednání verze **DTW450Z** bez kufru, akumulátorů a nabíječky

Akumulátor	Li-on 18 V / 3,0 Ah
Otáčky naprázdno	1600 min^{-1}
Počet příklepů	2200 min^{-1}
Max. utahovací moment	440 Nm
Standardní šrouby	M12–M22
Vysokopevnostní šrouby	M12–M16
Upnutí nástroje	■ 1/2"
Hmotnost	3,4 kg
Rozměry d × š × v	266 × 82 × 290 mm

AKU ÚHLOVÝ UTAHOVÁK DTL061RFJ

DTL061RFJ

- Li-ion akumulátor se systémem optimálního dobíjení MAKSTAR
- Doba nabíjení 22 minut pro Li-ion akumulátor s kapacitou 3,0 Ah
- Upínání nástroje šestihra 1/4"
- Odolná převodovka
- Elektronický vypínač, L/P chod
- Elektronická ochrana akumulátoru
- Ergonomicky tvarovaná pogumovaná rukojeť pro pohodlnou práci

Dodávané příslušenství	Obj. č.
Systainer Makpac	821550-0
Vložka systaineru	837644-1
2× akumulátor BL1830	194204-5
Nabíječka DC18RC	195584-2

- LED osvětlení pracovní plochy
- Součástí dodávky jsou dva akumulátory, nabíječka a kufr

Akumulátor	Li-on 18 V / 3,0 Ah
Otáčky naprázdno	0–2000 min^{-1}
Počet příklepů	0–3000 min^{-1}
Max. utahovací moment	60 Nm
Standardní šrouby	M4–M6
Vysokopevnostní šrouby	M6–M8
Upnutí nástroje	šestihran 1/4"
Hmotnost	1,5 kg
Rozměry d × š × v	387 × 78 × 116 mm

AKU ŠROUBOVÁK DFS451RFJ

DFS451RFJ

- Li-ion akumulátor se systémem optimálního dobíjení MAKSTAR
- Doba nabíjení 22 minut pro Li-ion akumulátor s kapacitou 3,0 Ah
- Upínání nástroje šestihra 1/4"
- Odolná převodovka

Dodávané příslušenství	Obj. č.
Magnetický držák bitu 60 mm	784811-8
Nabíječka DC18RC	195584-2
2× akumulátor BL1830	194204-5
Systainer Makpac	821550-0
Vložka systaineru	837805-3
Háček	346317-0
Hloubkový doraz	195602-6
Bit	784261-7

- Elektronický vypínač, L/P chod
- Ergonomicky tvarovaná pogumovaná rukojeť pro pohodlnou práci
- LED osvětlení pracovní plochy
- Elektronická ochrana akumulátoru
- Součástí dodávky jsou dva akumulátory, nabíječka a kufr
- Možnost objednání verze **DFS451Z** bez kufru, akumulátorů a nabíječky

Akumulátor	Li-ion 18 V / 3,0 Ah
Otáčky naprázdno	0–4000 min^{-1}
Šrouby	Ø 4 mm
Upnutí nástroje	šestihran 1/4"
Hmotnost	1,8 kg
Rozměry d × š × v	281 × 80 × 224 mm

AKU ŠROUBOVÁK DFS450Z

DFS450Z

- Aku šroubovák pro akumulátory Li-ion 1,3 nebo 3,0 Ah
- Upínání nástroje šestihra 1/4"
- Odolná převodovka
- L/P chod

Dodávané příslušenství	Obj. č.
Magnetický držák bitu	784811-8
Bit PH č.2	P-06052
Hloubkový doraz	318307-3

- Elektronická ochrana akumulátoru
- Ergonomicky tvarovaná pogumovaná rukojeť pro pohodlnou práci
- LED osvětlení pracovní plochy
- Dodávka bez akumulátoru, nabíječky a kufru

Akumulátor	Li-ion 18 V
Otáčky naprázdno	4000 min^{-1}
Šrouby do sádrokartonu	do 4 mm
Upnutí / velikost vrtáku	šestihran 1/4"
Hmotnost	1,7 kg
Rozměry d × š × v	258 × 80 × 193 mm

AKU ŠROUBOVÁK SE ZÁSOBNÍKEM DFR550RFE

DFR550RFE

- Li-ion akumulátor se systémem optimálního dobíjení MAKSTAR
- Doba nabíjení 22 minut pro Li-ion akumulátor s kapacitou 3,0 Ah
- Upínání nástroje šestihra 1/4 "
- Odolná tichá převodovka
- L/P chod

Dodávané příslušenství	Obj. č.
Transportní kufr	824807-8
2× akumulátor BL1830	194204-5
Nabíječka DC18RC	195584-2
Bit 3 ks	P-67795
Vedení šroubu	195184-8

- Ergonomicky tvarovaná pogumovaná rukojeť pro pohodlnou práci
- Elektronická ochrana akumulátoru
- Jednoduché nastavení délky šroubu
- Součástí dodávky jsou dva akumulátory, nabíječka a kufr

Akumulátor	Li-on 18 V / 3,0 Ah
Otáčky naprázdno	4000 min^{-1}
Šrouby	Ø 4 × 25–55 mm
Upnutí nástroje	šestihran 1/4"
Hmotnost	2,1 kg
Rozměry d × š × v	424 × 80 × 238 mm

AKU ŠROUBOVÁK SE ZÁSOBNÍKEM DFR750RFE

DFR750RFE

- Li-ion akumulátor se systémem optimálního dobíjení MAKSTAR
- Doba nabíjení 22 minut pro Li-ion akumulátor s kapacitou 3,0 Ah
- Upínání nástroje šestihra 1/4"
- Odolná tichá převodovka
- L/P chod

Dodávané příslušenství	Obj. č.
Transportní kufr	824807-8
2× akumulátor BL1830	194204-5
Nabíječka DC18RC	195584-2
Bit 3 ks	P-67804
Vedení šroubu	194637-4

- Ergonomicky tvarovaná pogumovaná rukojeť pro pohodlnou práci
- Elektronická ochrana akumulátoru
- Elektronická ochrana akumulátoru
- Jednoduché nastavení délky šroubu
- Součástí dodávky jsou dva akumulátory, nabíječka a kufr

Akumulátor	Li-on 18 V / 3,0 Ah
Otáčky naprázdno	4000 min^{-1}
Šrouby	Ø 4 × 45–75 mm
Upnutí nástroje	šestihran 1/4"
Hmotnost	2,1 kg
Rozměry d × š × v	464 × 80 × 238 mm

Technické údaje a zobrazení jsou nezávazné. Technické změny vyhrazeny. Výrobce není odpovědný za tiskové chyby. Akční leták, obrázky z letáku, kopie letáku a zveřejnění letáku na webových stránkách je možné použít pouze se svolením Makita spol, s r.o.

AKU NŮŽKY NA PLECH DJS101RFJ

DJS101RFJ

- Li-ion akumulátor se systémem optimálního dobíjení MAKSTAR
- Doba nabíjení 22 minut pro Li-ion akumulátor s kapacitou 3,0 Ah
- Střižný rádius 30 mm
- Antirestart funkce, indikace stavu nabití akumulátoru

Dodávané příslušenství	Obj. č.
Inbus klíč 3	783201-2
Nabíječka DC18RC	195584-2
2× akumulátor BL1830	194204-5
Kryt akumulátoru	450128-8
Systainer Makpac	821550-0
Vložka systaineru	837636-0

- Držák klíče
- Elektronická ochrana akumulátoru
- Ergonomicky tvarovaná pogumovaná rukojeť pro pohodlnou práci
- Součástí dodávky jsou dva akumulátory, nabíječka a kufr

Akumulátor		Li-ion 18 V / 3,0 Ah
Počet úderů za minutu		4.300 min-1
Řezný výkon	při 400 N/mm²	1 mm
Řezný výkon	při 600 N/mm²	0,7 mm
Střižný výkon	při 200 N/mm²	2,5 mm
Hmotnost		2 kg
Rozměry d × š × v		364 × 78 × 118 mm

AKU PROSTŘIHOVAČ DJS130RFE

DJS130RFE

- Li-ion akumulátor se systémem optimálního dobíjení MAKSTAR
- Doba nabíjení 22 minut pro Li-ion akumulátor s kapacitou 3,0 Ah
- Otočná střižná hlava
- Pojistka nechtěného spuštění stroje

Dodávané příslušenství	Obj. č.
Transportní kufr	140392-6
2× akumulátor BL1830	194204-5
Nabíječka DC18RC	195584-2
Pravý nůž (namontovaný)	792742-7
Levý nůž (namontovaný)	792743-5
Střední nůž (namontovaný)	792744-3
Inbusový klíč	783202-0

- Držák klíče
- Elektronická ochrana akumulátoru
- Ergonomicky tvarovaná pogumovaná rukojeť pro pohodlnou práci
- Součástí dodávky jsou dva akumulátory, nabíječka a kufr

Akumulátor		Li-ion 18 V / 3,0Ah
Otáčky naprázdno		2800 min⁻¹
Střihací výkon	ocel / nerez	1,3 / 1,0 mm
Hmotnost		2,2 kg
Rozměry d × š × v		350 × 80 × 193 mm

AKU PROSTŘIHOVAČ DJN161RFJ

DJN161RFJ

- Pro ploché, vlnité a lichoběžníkové plechy
- Nastavení raznice otočné o 360°
- Výška zdvihu 7 mm
- Dlouhý prostřihovač pro práci lichoběžníkovými plechy

Dodávané příslušenství	Obj. č.
Razník	A-83951
Matrice	A-15051
Klíč 32	781028-4
Inbusový klíč 2,5 mm	783208-8
Nabíječka DC18RC	195584-2
2 ks akumulátoru BL1830	194204-5
Systainer Makpac	821550-0
Vložka systaineru	837678-4

- Snadná výměna raznice
- Elektronická ochrana akumulátoru
- Integrovaná drážka pro kontrolu tloušťky materiálu
- V přepravním kufru se dvěma akumulátory a nabíječkou
- Možnost objednání verze **DJN161Z** bez kufru, akumulátorů a nabíječky

Akumulátor		Li-ion 18 V / 3,0 Ah
Počet úderů za minutu		1900 min⁻¹
Šířka řezu		5 mm
Střižný radius		45 mm
Řezný výkon	při 400 / 600 N/mm²	1,6 / 1,2 mm
Střižný výkon	při 200 N/mm²	2,5 mm
Hmotnost		2,2 kg
Rozměry d × š × v		313 × 78 × 189 mm

AKU HOBLÍK DKP180RFJ

DKP180RFJ

- Li-ion akumulátor se systémem optimálního dobíjení MAKSTAR
- Doba nabíjení 22 minut pro Li-ion akumulátor s kapacitou 3,0 Ah
- Pohodlné a přesní nastavení hloubky

Dodávané příslušenství	Obj. č.
Klíč SW9	782209-3
Paralelní doraz	165581-2
Šroub M5 × 10	265785-7
Šablona	123062-2
2× akumulátor BL1830	194204-5
Nabíječka DC18RC	195584-2
Systainer Makpac	821551-8
Vložka systaineru	837808-7

- Držák konzoly z odolného hliníkového odlitku
- Pogumovaná rukojeť pro pohodlnou práci
- Odkládací patka pro ochranu nože
- Elektronická ochrana akumulátoru
- Součástí dodávky jsou dva akumulátory, nabíječka, kufr a příslušenství
- Možnost objednání verze **DKP180Z** bez kufru, akumulátorů, nabíječky a příslušenství

Akumulátor	Li-ion 18 V / 3,0 Ah
Otáčky naprázdno	15000 min⁻¹
Šířka hoblování	82 mm
Hloubka hoblování / plátování	0–2 / 0–9 mm
Hmotnost	3,4 kg
Rozměry d × š × v	333 × 157 × 160 mm

AKU EXCENTRICKÁ BRUSKA DBO180RFJ

DBO180RFJ

- Li-ion akumulátor se systémem optimálního dobíjení MAKSTAR
- Doba nabíjení 22 minut pro Li-ion akumulátor s kapacitou 3,0 Ah
- Možnost nastavení 3 rychlostí
- Možnost nastavení úhlu odsávání
- Uchycení brusného papíru pomocí suchého zipu
- Pogumovaná rukojeť pro pohodlnou práci

Dodávané příslušenství	Obj. č.
Papírový sáček + box	135246-0
Busný papír	
Nabíječka DC18RC	195584-2
2× akumulátor BL1830	194204-5
Systainer Makpac	821550-0
Vložka systaineru	837809-5

- Odkládací patka pro ochranu nože
- Elektronická ochrana akumulátoru
- Součástí dodávky jsou dva akumulátory, nabíječka, kufr a příslušenství
- Možnost objednání verze **DBO180Z** bez kufru, akumulátorů, nabíječky a příslušenství

Akumulátor	Li-ion 18 V / 3,0 Ah
Otáčky naprázdno	7000 / 9500 / 11000 min⁻¹
Počet úderů za minutu	14000 / 19000 / 22000 min⁻¹
Excentrický zdvih	2,8 mm
Průměr základny	123
Hmotnost	1,7 kg
Rozměry d × š × v	175 × 123 × 153 mm

AKU PŘÍMOČARÁ PILA S PŘEDKYVEM DJV180RFJ

DJV180RFJ

- Li-ion akumulátor se systémem optimálního dobíjení MAKSTAR
- Doba nabíjení 22 minut pro Li-ion akumulátor s kapacitou 3,0 Ah
- Regulovatelný počet zdvihů
- Elektronický vypínač, motorová brzda

Dodávané příslušenství	Obj. č.
Systainer Makpac	821550-0
Vložka systaineru	837639-4
2× akumulátor BL1830	194204-5
Nabíječka DC18RC	195584-2
Odsávací hrdlo	417853-4
Šestihranný čípkový klíč 4	783202-0
Sada pilových listů po 2 ks	B10, BR13, B22

- Beznástrojová výměna pilek
- 4 stupňový předkyv, oboustranně naklonitelná deska o 45°
- Ergonomicky tvarovaná pogumovaná rukojeť pro pohodlnou práci
- Elektronická ochrana akumulátoru
- Součástí dodávky jsou dva akumulátory, nabíječka a kufr
- Možnost objednání verze **DJV180Z** bez kufru, akumulátorů a nabíječky

Akumulátor		Li-on 18 V / 3,0 Ah
Počet zdvihů při volnoběhu		0–2600 min⁻¹
Výška zdvihu		26 mm
Předkyv		4stupňový
Řezný výkon	do kovu / dřeva	10 / 135 mm
Hmotnost		2,8 kg
Rozměry d × š × v		257 × 73 × 208 mm

AKU PÁSOVÁ PILA DPB180RFE

DPB180RFE

- Li-ion akumulátor se systémem optimálního dobíjení MAKSTAR
- Doba nabíjení 22 minut pro Li-ion akumulátor s kapacitou 3,0 Ah
- Nastavitelný počet otáček
- Elektronická kontrola optimálního zatížení

Dodávané příslušenství	Obj. č.
Transportní kufr	141496-7
2× akumulátor BL1830	194204-5
Nabíječka DC18RC	195584-2
Pilový pás	792559-8
Inbusový klíč	783202-0

- Ergonomicky tvarovaná pogumovaná rukojeť pro pohodlnou práci
- Elektronická ochrana akumulátoru
- LED osvětlení pracovní plochy
- Součástí dodávky jsou dva akumulátory, nabíječka a kufr

Akumulátor	Li-on 18 V / 3,0 Ah
Rychlost pásu	1,4–2,7 m/s
Rozměry pilového pásu	1140 × 13 × 0,5 mm
Max. řezný výkon	120 / 120 × 12 mm
Hmotnost	6,5 kg
Rozměry d × š × v	523 × 231 × 313 mm

Technické údaje a zobrazení jsou nezávazné. Technické změny vyhrazeny. Výrobce není odpovědný za tiskové chyby. Akční leták, obrázky z letáku, kopie letáku a zveřejnění letáku na webových stránkách je možné použít pouze se svolením Makita spol, s r.o.

AKU RUČNÍ KOTOUČOVÁ PILA DSS610RFJ

DSS610RFJ

- Li-ion akumulátor se systémem optimálního dobíjení MAKSTAR
- Doba nabíjení 22 minut pro Li-ion akumulátor s kapacitou 3,0 Ah
- Možnost nastavení úkosu až do 50°
- Motorová brzda

Dodávané příslušenství	Obj. č.
Systainer Makpac	821552-6
Vložka systaineru	837642-5
2× akumulátor BL1830	194204-5
Nabíječka DC18RC	195584-2
Pilový kotouč z tvrdokovu	B-09173
Odsávací adaptér	419283-5
Paralelní doraz	164095-8

- Ergonomicky tvarovaná pogumovaná rukojeť pro pohodlnou práci
- LED osvětlení pracovní plochy
- Elektronická ochrana akumulátoru
- Součástí dodávky jsou dva akumulátory, nabíječka a kufr
- Možnost objednání verze **DSS610Z** bez kufru, akumulátorů a nabíječky

Akumulátor		Li-on 18 V / 3,0 Ah
Otáčky naprázdno		3700 min⁻¹
Hloubka řezu	při 90° / 45°	57 / 40 mm
Pilový kotouč		Ø 165 mm
Vrtání pilového kotouče		20 mm
Hmotnost		3,5 kg
Rozměry d × š × v		347 × 202 × 228 mm

AKU RUČNÍ KOTOUČOVÁ PILA DHS630RFJ

DHS630RFJ

- Li-ion akumulátor se systémem optimálního dobíjení MAKSTAR
- Doba nabíjení 22 minut pro Li-ion akumulátor s kapacitou 3,0 Ah
- Možnost nastavení úkosu do 45°

Dodávané příslušenství	Obj. č.
Systainer Makpac	821552-6
Vložka systaineru	837635-2
2× akumulátor BL1830	194204-5
Nabíječka DC18RC	195584-2
Pilový kotouč	B-09167
Odsávací adaptér	A-47444
Paralelní doraz	164095-8
Inbusový klíč 5 mm	783203-8

- Motorová brzda
- Ergonomicky tvarovaná pogumovaná rukojeť pro pohodlnou práci
- LED osvětlení a ofukování pracovní plochy
- Elektronická ochrana akumulátoru
- Součástí dodávky jsou dva akumulátory, nabíječka a kufr
- Možnost objednání verze **DHS630Z** bez kufru, akumulátorů a nabíječky

Akumulátor		Li-ion 18 V / 3,0 Ah
Otáčky naprázdno		3100 min⁻¹
Řezný výkon	při 90° / 45°	66 / 46 mm
Pilový kotouč (Ø)		165 mm
Otvor pilového kotouče (Ø)		20 mm
Hmotnost		3,5 kg
Rozměry d × š × v		346 × 220 × 247 mm

AKU PILA NA KOV DCS550RFJ

DCS550RFJ

- Li-ion akumulátor se systémem optimálního dobíjení MAKSTAR
- Doba nabíjení 22 minut pro Li-ion akumulátor s kapacitou 3,0 Ah
- Motorová brzda
- Ideální pro řezání kovových profilů s hloubkou řezu až 51mm

Dodávané příslušenství	Obj. č.
Systainer Makpac	821551-8
Vložka systaineru	837628-9
2 akumulátory BL1830	194204-5
Nabíječka DC18RC	195584-2
Pilový list na kov	B-10615
Šestihranný čípkový klíč 5	783203-8
Ochranné brýle	192219-6

- Ergonomicky tvarovaná pogumovaná rukojeť pro pohodlnou prác
- Elektronická ochrana akumulátoru
- LED osvětlení pracovní plochy
- Součástí dodávky jsou dva akumulátory, nabíječka a kufr

Akumulátor	Li-on 18 V / 3,0 Ah
Otáčky naprázdno	3600 min⁻¹
Hloubka řezu u 0°	51 mm
Pilový kotouč	Ø 136 mm
Vrtání pilového kotouče	Ø 20 mm
Hmotnost	2,6 kg
Rozměry d × š × v	348 × 180 × 201 mm

AKU PILA OCASKA DJR181RFE

DJR181RFE

- Li-ion akumulátor se systémem optimálního dobíjení MAKSTAR
- Doba nabíjení 22 minut pro Li-ion akumulátor s kapacitou 3,0 Ah
- Regulovatelný počet zdvihů
- Elektronický vypínač, motorová brzda

Dodávané příslušenství	Obj. č.
Transportní kufr	141354-7
2× akumulátor BL1830	194204-5
Nabíječka DC18RC	195584-2
1 ks pilového plátku na dřevo	B-05175
1 ks pilového plátku na kov	B-05169

- Beznástrojová výměna pilek a nastavení dorazu
- Ergonomicky tvarovaná pogumovaná rukojeť pro pohodlnou práci
- Elektronická ochrana akumulátoru
- Součástí dodávky jsou dva akumulátory, nabíječka a kufr
- Možnost objednání verze **DJR181Z** bez kufru, akumulátorů a nabíječky

Akumulátor		Li-on 18 V/3,0 Ah
Počet zdvihů při volnoběhu		0–2900 min⁻¹
Tloušťka řezu	dřevo / kovová trubka	225 / 130 mm
Výška zdvihu		28 mm
Hmotnost		3,7 kg
Rozměry d × š × v		499 × 91 × 234 mm

AKU POKOSOVÁ PILA DLS713RFE

DLS713RFE

- Li-ion akumulátor se systémem optimálního dobíjení MAKSTAR
- Doba nabíjení 22 minut pro Li-ion akumulátor s kapacitou 3,0 Ah
- Dvojité kluzné vedení
- Možnost nastavení základové desky 47°vlevo, 57°vpravo

Dodávané příslušenství	Obj. č.
Svorka	122571-8
Prachový vak	122523-9
Pravítko	762001-3
Držák	322312-4
Klíč	782223-9
Pilový kotouč 190 × 20 × 40T	
Nabíječka DC18RC	195584-2
2× akumulátor BL1830	194204-5

- Úkosové řezy nastavitelné do 45°vlevo, 5°vpravo
- Pogumovaná rukojeť pro pohodlnou práci
- Elektronická ochrana akumulátoru
- Součástí dodávky jsou dva akumulátory, nabíječka a kufr
- Možnost objednání verze **DLS713Z** bez kufru, akumulátorů a nabíječky

Akumulátor		Li-ion 18 V / 3,0 Ah
Otáčky naprázdno		2.200 min-1
Řezný výkon	při 90°	52 × 300 mm
Řezný výkon	při 45°	52 × 212 mm
Pilový kotouč (Ø)		190 mm
Otvor pilového kotouče (Ø)		20 mm
Hmotnost		12,7 kg
Rozměry d × š × v		655 × 430 × 454 mm

AKU ÚHLOVÁ BRUSKA DGA452RFJ

DGA452RFJ

- Li-ion akumulátor se systémem optimálního dobíjení MAKSTAR
- Doba nabíjení 22 minut pro Li-ion akumulátor s kapacitou 3,0 Ah

Dodávané příslušenství	Obj. č.
Systainer Makpac	821550-0
Vložka systaineru	837632-8
2 akumulátory BL1830	194204-5
Nabíječka DC18RC	195584-2
Ochranný kryt	123098-1
Boční rukojeť	153489-2
Upínací příruba	224415-9
Přírubová matice	224554-5
Klíč s čelním otvorem	782423-1

- Elektronická kontrola optimálního zatížení stroje
- Antirestart funkce
- Signalizace nízkého nabití akumulátoru
- Ergonomicky tvarovaná pogumovaná rukojeť pro pohodlnou práci
- Elektronická ochrana akumulátoru
- Součástí dodávky jsou dva akumulátory, nabíječka a kufr
- Možnost objednání verze **DGA452Z** bez kufru, akumulátorů a nabíječky

Akumulátor	Li-on 18 V / 3,0 Ah
Otáčky naprázdno	10000 min⁻¹
Průměr kotouče	Ø 115 mm
Závit vřetena	M14 × 2
Hmotnost	2,3 kg
Rozměry d × š × v	317 × 129 × 126 mm

AKU PŘÍMÁ BRUSKA DGD800RFJ

DGD800RFJ

- Li-ion akumulátor se systémem optimálního dobíjení MAKSTAR
- Doba nabíjení 22 minut pro Li-ion akumulátor s kapacitou 3,0 Ah

Dodávané příslušenství	Obj. č.
2 ks klíče 13	781039-9
Kleština 6 mm	763670-3
Vodící objímka	763668-0
Kryt akumulátoru	450128-8
2× akumulátor BL1830	194204-5
Nabíječka DC18RC	195584-2
Systainer Makpac	821550-0
Vložka systaineru	837806-1

- Pogumovaná rukojeť pro pohodlnou práci
- Elektronická ochrana akumulátoru
- Součástí dodávky jsou dva akumulátory, nabíječka, kufr a příslušenství
- Možnost objednání verze **DGD800Z** bez kufru, akumulátorů, nabíječky a příslušenství

Akumulátor	Li-ion 18 V / 3,0 Ah
Upínací pouzdro (Ø)	6 mm
Bruný nástroj (Ø) max.	38 mm
Otáčky naprázdno	25000 min⁻¹
Hmotnost	2,0 kg
Rozměry d × š × v	400 × 79 × 118 mm

Technické údaje a zobrazení jsou nezávazné. Technické změny vyhrazeny. Výrobce není odpovědný za tiskové chyby. Akční leták, obrázky z letáku, kopie letáku a zveřejnění letáku na webových stránkách je možné použít pouze se svolením Makita spol, s r.o.

AKU MULTI TOOL DTM50RFJX4

DTM50RFJX4

- Li-ion akumulátor se systémem optimálního dobíjení MAKSTAR
- Doba nabíjení 22 minut pro Li-ion akumulátor s kapacitou 3,0 Ah
- Univerzální stroj pro širokou škálu použití – řezání různých materiálů, broušení, odstraňování barev, nátěrů, vrstev různých materiálů atd.

Dodávané příslušenství	Obj. č.
Sada pro odsávání	195965-0
2× akumulátor BL1830	194204-5
Nabíječka DC18RC	195584-2
Systainer Makpac	821551-8
Vložka systaineru	837671-8
Box na příslušenství	
Brusná deska	B-21537
Brusné papíry K60, K100, K150 po 10 ks	
Pilový list 85 mm	B-21325
3× Pilový list 10 mm	B-21406
Pilový list	B-21353
Adaptér OIS/FEIN	196271-6

- Elektronická kontrola optimálního zatížení stroje
- Možnost regulace počtu kmitů, pozvolný rozběh
- 12 pozic nastavení úhlu nástroje po 30° v rozmezí 0–360°
- Upínání nástrojů OIS
- LED osvětlení pracovní plochy
- Pogumovaná rukojeť pro pohodlnou práci
- Součástí dodávky jsou dva akumulátory, nabíječka, systainer a příslušenství

Akumulátor	Li-ion 18 V / 3,0 Ah
Počet zdvihů	6000–20000 min^{-1}
Úhel kmitu	3,2°
Hmotnost	1,8 kg
Rozměry d × š × v	324 × 80 × 122 mm

AKU ŠTĚRBINOVÁ FRÉZA DPJ180RFJ

DPJ180RFJ

- Li-ion akumulátor se systémem optimálního dobíjení MAKSTAR
- Doba nabíjení 22 minut pro Li-ion akumulátor s kapacitou 3,0 Ah
- Drážkovací frézka pro standardní dřevěné ploché hmoždinky (lamely)
- Velmi přesné a lehké nastavení dorazu

Dodávané příslušenství	Obj. č.
Systainer Makpac	821551-8
Vložka systaineru	837648-3
2× akumulátor BL1830	194204-5
Nabíječka DC18RC	195584-2
Fréza 1002 × 22 mm Z6	B-20644
Odsávací vak	123150-5
Klíč k úhlové brusce	782401-1

- Plynule nastavitelný úhel 0–90°
- Pogumovaná rukojeť pro pohodlnou práci
- Součástí dodávky jsou dva akumulátory, nabíječka, kufr a příslušenství
- Možnost objednání verze **DPJ180Z** bez kufru, akumulátorů, nabíječky a příslušenství
- Elektronická ochrana akumulátoru

Akumulátor	Li-ion 18 V / 3,0 Ah
Otáčky naprázdno	6500 min^{-1}
Pilový kotouč (Ø)	100 mm
Hloubka frézování	20 mm
Úhel	0–90°
Hmotnost	3,0 kg
Rozměry d × š × v	351 × 139 × 149 mm

AKU HŘEBÍKOVAČKA DPT351RFJ

DPT351RFJ

- Li-ion akumulátor se systémem optimálního dobíjení MAKSTAR
- Doba nabíjení 22 minut pro Li-ion akumulátor s kapacitou 3,0 Ah
- Hřebíkovačka pro hřebíky bez hlavičky (pinky) 18–35 mm

Dodávané příslušenství	Obj. č.
Ochranné brýle	195246-2
Adaptér	419525-7
Inbusový klíč 3 mm	783201-2
Systainer Makpac	821550-0
Vložka systaineru	837640-9
Nabíječka DC18RC	195584-2
2× akumulátor BL1830	194204-5
Kryt akumulátoru	450128-8

- Mechanismus zabraňující výstřelu při prázdném zásobníku
- Bezpečnostní pojistka proti nechtěnému výstřelu
- LED osvětlení pracovní plochy
- Pogumovaná rukojeť pro pohodlnou práci
- Součástí dodávky jsou dva akumulátory, nabíječka, kufr a příslušenství
- Elektronická ochrana akumulátoru

Akumulátor	Li-ion 18 V / 3,0 Ah
Délka hřebíku	18, 25, 30, 35
Průměr hřebíku	0,6 mm
Obsah zásobníku	130 ks
Hmotnost	1,9 kg
Rozměry d × š × v	249 × 79 × 227 mm

AKU SPONKOVAČKA DST221Z

DST221Z

- Li-ion akumulátor se systémem optimálního dobíjení MAKSTAR
- Doba nabíjení 22 minut pro Li-ion akumulátor s kapacitou 3,0 Ah
- Sponkovačka pro spony o průměru 10 mm
- Možnost nastavení hloubky zaražení spony

Dodávané příslušenství	Obj. č.
Ochranné brýle	AL00000147

- Pogumovaná rukojeť pro pohodlnou práci
- Dodávka bez akumulátoru, nabíječky a kufru
- Elektronická ochrana akumulátoru

Akumulátor	Li-ion 18 V / 3,0 Ah
Šířka sponky	10 mm
Délka sponky	10–22 mm
Tloušťka sponky	0,6 × 1,2 mm
Obsah zásobníku	98 ks
Hmotnost	2,3 kg
Rozměry d × š × v	251 × 91 × 212 mm

AKU ZHUTŇOVAČ BETONU DVR450RFE

DVR450RFE

- Li-ion akumulátor se systémem optimálního dobíjení MAKSTAR
- Doba nabíjení 22 minut pro Li-ion akumulátor s kapacitou 3,0 Ah
- Speciální vypínač pro vertikální i horizontální využití
- Vibrační dosah až 25 cm
- Ochrana proti stříkající vodě

Dodávané příslušenství	Obj. č.
Transportní kufr	141481-0
2× akumulátor BL1830	194204-5
Nabíječka DC18RC	195584-2

- Pogumovaná rukojeť pro pohodlnou práci
- Součástí dodávky jsou dva akumulátory, nabíječka, kufr a příslušenství
- Elektronická ochrana akumulátoru

Akumulátor	Li-on 18 V / 3,0 Ah
Vibrace	13000 ×/min
Zdvih	1,0 mm
Pracovní hlava	Ø 25 mm
Délka ohebné hřídele	1200 mm
Hmotnost včetně akumulátoru	3,5 kg
Rozměry d × š × v	1483 × 93 × 250 mm

AKU PISTOLE NA SILIKON DCG180RY

DCG180RY

- Li-ion akumulátor se systémem optimálního dobíjení MAKSTAR
- Doba nabíjení 15 minut pro Li-ion akumulátor s kapacitou 1,5 Ah
- Kompaktní tělo, nízká hmotnost
- Možnost uchycení tuby 300 ml, nástavec je otočitelný o 360°
- Píst umožňuje nasávání silikonu do tuby
- Možnost nastavení rychlosti, elektronický vypínač
- Funkce Anti-drip – okamžité zastavení posunu

Dodávané příslušenství	Obj. č.
Držák tuby 300 ml	196351-8
Akumulátor BL1815N	196235-0
Nabíječka DC18RC	195584-2

- LED osvětlení pracovní plochy
- Ochrana stroje/akumulátoru proti přetížení
- Elektronická ochrana akumulátoru
- Součástí dodávky je jeden akumulátor, nabíječka a kufr
- Možnost objednání verze **DCG180Z** bez kufru, akumulátorů a nabíječky
- Nástavec tuby 600 ml 196352-6 je dostupný jako volitelné příslušenství

Akumulátor	Li-ion 18 V / 1,5 Ah
Max tlačná síla	5000 mm/s
Rychlost posunu naprázdno	0–28 mm/sec
Hmotnost	2,2 kg
Rozměry d × š × v	411 × 108 × 281 mm

AKU POSTŘIKOVAČ BVF104RF

BVF104RF

- Li-ion akumulátor se systémem optimálního dobíjení MAKSTAR
- Doba nabíjení 22 minut pro Li-ion akumulátor s kapacitou 3,0 Ah
- Lehký a kompaktní stroj
- Velmi tichý chod

Dodávané příslušenství	Obj. č.
Nádstavec	6959505801
Dvojitá tryska	6958029000
Přímá tryska	6958028000
Držák nádstavce	6909511104
Akumulátor BL1830	194204-5
Nabíječka DC18RC	195584-2

- Výkon až 180 L na jedno nabití akumulátoru
- Součástí dodávky je jeden akumulátor a nabíječka
- Možnost objednání verze **BVF104Z** bez akumulátoru a nabíječky

Akumulátor	18 V / 3,0 Ah
Tlak	3 bar
Objem nádrže	10 l
Hmotnost	3,8 kg
Rozměry d × š × v	315 × 225 × 415 mm

Technické údaje a zobrazení jsou nezávazné. Technické změny vyhrazeny. Výrobce není odpovědný za tiskové chyby. Akční leták, obrázky z letáku, kopie letáku a zveřejnění letáku na webových stránkách je možné použít pouze se svolením Makita spol, s r.o.

AKU ŘETĚZOVÁ PILA DUC122RFE

DUC122RFE

- Li-ion akumulátor se systémem optimálního dobíjení MAKSTAR
- Doba nabíjení 22 minut pro Li-ion akumulátor s kapacitou 3,0 Ah
- Automatické mazání řetězu

Dodávané příslušenství	Obj. č.
Řetězový olej 100 ml	182229-1
2× akumulátor BL1830	194204-5
Nabíječka DC18RC	195584-2
Lišta	158476-6
Kryt lišty	416311-7
Transportní kufr	141494-1
Řetěz	791284-8
Pilník 4	744003-1

- Bezpečnostní rychlobrzda
- Beznástrojová výměna a napínání řetězu
- Ergonomicky tvarovaná pogumovaná rukojeť pro pohodlnou práci
- Součástí dodávky jsou dva akumulátory, nabíječka a kufr
- Možnost objednání verze **DUC122Z** bez kufru, akumulátorů a nabíječky
- Elektronická ochrana akumulátoru

Akumulátor	Li-ion 18 V / 3,0 Ah
Délka lišty	115 mm
Dělení řetězu	1/4"
Rychlost řetězu	5 m/s
Objem olejové nádrže	80 ml
Hmotnost	2,6 kg
Rozměry d × š × v	422 × 195 × 215 mm

AKU VYŽÍNAČ BUR181Z

BUR181Z

- Kompaktní stroj s nízkou hmotností pro akumulátory Li-ion 18V
- Ochrana stroje i akumulátoru proti přetížení se světelnou signalizací
- Teleskopická rukojeť s možností nastavení sklonu v pěti stupních

Dodávané příslušenství	Obj. č.
Poutko na šňůru	125516-5
Ochranné brýle	195246-2
Nylonová struna 15 m	196148-5
Strunová hlava	196146-9

- Možnost otočení strunové hlavy až o 180°
- Až 40 minut práce na jedno nabití akumulátoru 18 V / 3,0 Ah
- Dodávka bez akumulátoru, nabíječky a kufru

Akumulátor	Li-ion 18 V
Počet kmitů za minutu	1250 min^{-1}
Šířka řezu	16 cm
Hmotnost	1,4 kg
Rozměry d × š × v	353 × 176 × 130 mm

AKU VYŽÍNAČ BUR182UZ

BUR182UZ

- Extrémně nízké vibrace
- Technologie XPT umožňující použití v prostředí se zvýšenou prašností nebo vlhkostí
- Motor BLDC umožňující delší práci na jedno nabití akumulátoru

Dodávané příslušenství	Obj. č.
Strunová hlava	
Poutko na šňůru	125516-5
Ochranné brýle	195246-2
Inbusový klíč 4 mm	783202-0
Inbusový klíč 5 mm	783217-7
Taška na nářadí	831304-7

- Možnost nastavení otáček v rozmezí 3500–6000 min^{-1}
- Dobré vyvážení stroje pro pohodlnou práci
- LED kontrolka upozorňující na nutnost výměny akumulátoru
- Dodávka bez akumulátorů a nabíječky

Akumulátor	18 V
Otáčky naprázdno	3500–6000 min^{-1}
Závit vřetene	M8 × 1,25 LH
Hmotnost	4,1 kg
Rozměry d × š × v	1843 × 626 × 478 mm

AKU PLOTOSTŘIH DUH523Z

DUH523Z

- Kompaktní stroj s nízkou hmotností pro akumulátory Li-ion 18V
- Ochrana stroje i akumulátoru proti přetížení se světelnou signalizací
- Účinný antivibrační systém

Dodávané příslušenství	Obj. č.
Kryt nože	9101MA0203

- Jednoduchá výměna lišty
- Rukojeti jsou speciálně tvarované pro pohodnou a bezpečnou práci
- Dodávka bez akumulátoru, nabíječky a kufru
- Elektronická ochrana akumulátoru

Akumulátor	Li-ion 18V
Délka řezu	52 cm
Tloušťka řezu	15 mm
Hmotnost	3,1 kg
Rozměry d × š × v	938 × 195 × 193 mm

AKU NŮŽKY NA TRÁVU DUM168Z

DUM168Z

- Univerzální akumulátorový stroj s možností přeměny z nůžek 160 mm na plotostřih 200 mm (plotostřih je možné dokoupit jako příslušenství) pro akumulátory Li-ion 18 V
- Kompaktní stroj s nízkou hmotností

Dodávané příslušenství	Obj. č.
Rám základny	326146-7
Kryt nože	452055-5
Nůž	195267-4

- Ochrana stroje i akumulátoru proti přetížení se světelnou signalizací
- Možnost nastavení výšky sekání ve 3 stupních
- Možnost použití prodloužené rukojeti (není součástí dodávky)
- Dodávka bez akumulátoru, nabíječky a kufru
- Elektronická ochrana akumulátoru

Akumulátor	Li-ion 18V
Počet kmitů za minutu	1250 min^{-1}
Šířka řezu	16 cm
Hmotnost	1,4 kg
Rozměry d × š × v	353 × 176 × 130 mm

AKU OFUKOVAČ BUB182Z

BUB182Z

- Lehký a kompaktní stroj pro akumulátory Li-ion 18 V
- Možnost nastavení 3 stupňů ofukování, funkce vysávání
- Elektronický vypínač
- Až 12 minut práce při maximální rychlosti na jedno nabití akumulátoru **BL1830**

Dodávané příslušenství	Obj. č.
Tryska	132025-7

- Ergonomicky tvarovaná pogumovaná rukojeť pro pohodlnou práci
- Dodávka bez akumulátoru, nabíječky a kufru

Akumulátor	Li-ion 18 V
Otáčky naprázdno	0–18000 min^{-1}
Objem vzduchu	2,3 m^3 / min
Tlak vzduchu	5,4 kPa
Hmotnost (bez aku)	1,7 kg
Rozměry d × š × v	523 × 155 × 197 mm

AKU OFUKOVAČ BUB183Z

BUB183Z

- Lehký a kompaktní stroj pro akumulátory Li-ion 18V
- Zahnutý konec trysky pro komfortnější práci ve vzpřímené poloze
- Možnost nastavení 3 stupňů ofukování, funkce vysávání

Dodávané příslušenství	Obj. č.
Tryska	TP00000199
Klíč inbus 2,5 mm	TP00000201

- Elektronický vypínač
- Ergonomicky tvarovaná pogumovaná rukojeť pro pohodlnou práci
- Dodávka bez akumulátoru, nabíječky a kufru

Akumulátor	Li-ion 18 V
Otáčky naprázdno	0–18000 min^{-1}
Max. průtok vzduchu	156m3/h
Rychlost vzduchu	52 m/s
Hmotnost	1,7 kg
Rozměry d × š × v	845 × 155 × 212 mm

Technické údaje a zobrazení jsou nezávazné. Technické změny vyhrazeny. Výrobce není odpovědný za tiskové chyby. Akční leták, obrázky z letáku, kopie letáku a zveřejnění letáku na webových stránkách je možné použít pouze se svolením Makita spol, s r.o.

AKU VYSAVAČ BVC350Z

BVC350Z

- Lehký a kompaktní vysavač pro akumulátory Li-ion 18 V
- Možnost nastavení sání ve 2 stupních
- Použitelný jako vysavač i ofukovač

Dodávané příslušenství	Obj. č.
Prachový vak	122918-6
Odsávací hadice	140456-6
Ramenní pás	166094-6
Adaptér	195547-8
Adaptér	195545-2

- Vhodný pouze pro suché vysávání drobných částic (prach, odpad z vrtání)
- Součástí dodávky je praktický popruh
- Dodávka bez akumulátoru, nabíječky a kufru

Akumulátor	Li-ion 18 V
Max. průtok vzduchu	3400 l/min
Doba použití/akumulátor (nízká)	26 min
Doba použití/akumulátor (vysoká)	13 min
Hmotnost	2,2 kg
Rozměry d × š × v	403 × 195 ×226 mm

AKU VYSAVAČ DCL180Z

DCL180Z

- Lehký a kompaktní vysavač pro akumulátory Li-ion 18 V
- Velký prachový vak (650 ml)
- Pogumovaná rukojeť
- Vhodný pouze pro suché vysávání drobných částic (prach, odpad z vrtání)

Dodávané příslušenství	Obj. č.
Kobercová hubice	122859-6
Štěrbinová hubice	451243-1
Sací trubice	451244-9
Držák hubice	451245-7
Papírový filtr	443060-3
Prefiltr	451208-3

- Elektronická ochrana akumulátoru
- Součástí dodávky je praktický popruh
- Dodávka bez akumulátoru, nabíječky a kufru

Akumulátor	Li-ion 18 V
Max. průtok vzduchu	1300 l/min
Doba použití/akumulátor (nízká)	20 min
Hmotnost	1,2 kg
Rozměry d × š × v	476/999 × 114 × 152 mm

AKU VYSAVAČ DCL500Z

DCL500Z

- Kompaktní vysavač s cyklónovým efektem vysávání
- HEPA filtr
- Nízká hlučnost stroje – pouze 64 dB

- Objem nádoby 250 ml
- Součástí dodávky není kufr, akumulátor ani nabíječka

Akumulátor	Li-ion 18 V
Max. průtok vzduchu	1200 l/min
Doba použití/akumulátor nízká / vysoká	40 / 16min
Hmotnost	3,6 kg
Rozměry d × š × v	352 × 189 × 252 mm

AKU KOLO BBY180

BBY180

BL MOTOR

- Kolo pro akumulátory Li-ion 18 V
- Sklopný systém kola umožňuje jednoduchý transport a uložení
- Motorová podpora šlapání

- Možnost nastavení síly podpory
- Signalizace stavu nabití akumulátorů
- Dodávka bez akumulátoru, nabíječky a kufru

Akumulátor	Li-ion 18 V
Výkon	100 W
Rozměr pneumatiky	16 palců
Rychlost pojezdu	8,5 km
Hmotnost	20,8 kg
Rozměry d × š × v	1450 × 570 × 910 mm

BUNDY S VYHŘÍVÁNÍM DCJ200

DCJ200

novinka

- Vyhřívání bundy až 17 hodin (s akumulátorem BL1830 při stupni Low)
- Možnost použití nových akumulátorů BL1840 (4,0 Ah) pro ještě delší dobu vyhřívání
- Možnost odepnutí rukávů
- Možnost nastavení 3 stupňů vyhřívání (High/Medium/Low)
- Praktické umístění akumulátoru
- Možnost uchycení akumulátoru na opasek kalhot

Dodávané příslušenství	Obj. č.
Aku adaptér 14,4 V / 18 V	[PE00000002

- Součástí dodávky je adaptér pro Li-ion akumulátory 14,4 / 18 V
- Dodávka bez akumulátorů a nabíječky
- DCJ200ZM = velikost M
- DCJ200ZL = velikost L
- DCJ200ZXL = velikost XL
- DCJ200ZXXL = velikost XXL

Doba použití Hi	18V–5 hod / 14,4V–3,5 hod
Doba použití Mid	18V–9,5 hod / 14,4V–6,5 hod
Doba použití Lo	18V–17 hod / 14,4V–12 hod
Výhřevnost	Hi: 8 W, Mid: 4,5 W, Lo: 2,3 W
Velikost	M / L / XL / XXL
Hmotnost	1,5 kg s akumulátorem BL1415

AKU SVÍTILNA BML186

BML186

- Svítilna pro akumulátory Li-ion 18 V
- Kompaktní tvar, nízká hmotnost
- 6 vysoce svítivých LED žárovek
- Uchycení svítilny pomocí nastavitelného pásku
- Dodávka bez akumulátoru, nabíječky a kufru
- Objednací číslo STEBML186

Akumulátor	Li-ion 18 V
Doba svícení BL1815 / BL1830	1500 / 3000 min
Hmotnost	0,54 kg
Rozměry d × š × v	151 × 81 × 78 mm

AKU VENTILÁTOR BCF201Z

BCF201Z

- Ventilátor s možností použití Li-on akumulátorů 18 V / 14,4 V nebo síťového adaptéru
- Možnost nastavení 2 stupňů rychlosti vzduchu
- Možnost nastavení automatického vypnutí stroje za 1, 2 nebo 4 hodiny
- Průměr ventilátoru 250 mm
- Možnost nastavení úhlu ventilátoru
- Součástí dodávky je síťový adaptér
- Dodávka bez akumulátoru, nabíječky a kufru

Dodávané příslušenství	Obj. č.
Síťový adaptér	TEB0000006

Akumulátor	18 V / 14,4 V
Doba použití na jedno nabití (18 V / 3,0 Ah max)	HI 100 min / LO 200 min
Doba použití na jedno nabití (14,4 V / 3,0 Ah max)	HI 90 min / LO 180 min
Max proud vzduchu	16,99 m³/min
Příkon	26,1 W
Výkon / spotřeba	0,65 (m³/min)/W
Spotřeba proudu při pohotovostním režimu	0,211 W
Hladina hluku	67,3 db
Max rychlost vzduchu	2,32 m/sec
Hmotnost	2,4 kg
Rozměry d × š × v	263 × 330 × 523 mm

Technické údaje a zobrazení jsou nezávazné. Technické změny vyhrazeny. Výrobce není odpovědný za tiskové chyby. Akční leták, obrázky z letáku, kopie letáku a zveřejnění letáku na webových stránkách je možné použít pouze se svolením Makita spol, s r.o.

AKU RADIO SE SVÍTILNOU BMR050

BMR050

- Rádio s možností použití Li-on akumulátorů 18 V / 14,4 V nebo síťového adaptéru
- Velký reproduktor umístěný pod svítilnou
- LCD displej
- Možnost nastavení svítilny ve 4 různých úhlech
- Dodávka bez akumulátoru, nabíječky a kufru

Dodávané příslušenství	Obj. č.
Řemínek	SE00000138

Doba svícení	360 min
Frekvence pásma (FM)	87,5–108 MHz
Frekvence pásma (AM)	522–1629 kHz
Max. výkon (24 V)	2 W
Akumulátor	14,4 V / 18 V
Hmotnost	0,95 kg
Rozměry d × š × v	263 × 75 × 179 mm

AKU SVÍTILNA BML184

BML184

- Svítilna s možností použití Li-on akumulátorů 18 V / 14,4 V nebo síťového adaptéru
- Možnost přepnutí na zářivku nebo na xenonovou výbojku
- Světelný výkon zářivky až 330 lx
- Světelný výkon xenonové výbojky až 500 lx

Dodávané příslušenství	Obj. č.
Xenonová výbojka 18 V/0,2 Ah	B-07303
Zářivka 13 W	GM00001161
Řemínek přes rameno	GM00001028
Kovové háčky	GM00001027

- Dodávka bez akumulátoru, nabíječky a kufru
- Objednací číslo STEXBML184

Akumulátor		Li-on 14,4–18 V
Doba svícení:	14,4 V/3,0 Ah	18 V/3,0 Ah
Xenonová výbojka	900 min	900 min
Zářivka	200 min	200 min
Hmotnost bez aku		0,40 kg
Hmotnost s aku	**BL1430**	0,90 kg
Hmotnost s aku	**BL1830**	0,99 kg
Rozměry d × š × v		450 × 78 × 95 mm

AKU ČELOVÁ SVÍTILNA BML800

BML800

- Svítilna s možností použití Li-on akumulátorů 18 V / 14,4 V nebo síťového adaptéru
- Výkonné 1,6 W LED
- IPX4 ochrana lampy proti stříkající vodě
- Aku držák s hákem pro upevnění k opasku a 1,2 m dlouhý kabel k lampě
- Až 20 hodin svícení na jedno nabití akumulátoru BL1830
- Dodávka bez akumulátoru, nabíječky a kufru
- Objednací číslo STEXBML800

Akumulátor	Li-ion 14,4 V / 18 V
Doba svícení	max. 1200 min
Hmotnost	0,58 kg
Rozměry d × š × v	55 × 55 × 55 mm / 133 × 76 × 71 mm

AKU SVÍTILNA BML801

BML801

- Svítilna s možností použití Li-on akumulátorů 18 V / 14,4 V nebo síťového adaptéru
- 2 úrovně osvětlení 6 LED / 12 LED diod
- Hlava svítilny je otočná o 360°
- Díky sklopné hlavě je možné nastavit 7 různých úhlů svícení
- Až 22 hodin svícení na jedno nabití akumulátoru BL1830
- Dodávka bez akumulátoru, nabíječky a kufru
- Objednací číslo STEXBML801

Akumulátor	Li-ion 14,4 V / 18 V
Doba svícení	max. 22 / 9 hod
Hmotnost	0,64 kg
Rozměry d × š × v	363 × 79 × 99 mm

AKU SVÍTILNA BML802

BML802

- Svítilna s možností použití Li-on akumulátorů 18 V / 14,4 V nebo síťového adaptéru
- Výkonné 3,2 W LED
- Hlava svítilny je sklopná do 9 poloh
- Až 13 hodin svícení na jedno nabití akumulátoru BL1830
- Dodávka bez akumulátoru, nabíječky a kufru
- Objednací číslo DEABML802

Akumulátor	Li-ion 14,4 V / 18 V
Doba svícení	max. 13 / 9 hod
Hmotnost	0,65 kg
Rozměry d × š × v	256 × 79 × 99 mm

AKU SVÍTILNA BML803

BML803

- Praktická a odolná pracovní svítilna s možností použití akumulátorů Li-ion 14 V / 18 V
- Možnost nastavení dvou stupňů svícení
- Díky kabelu je možné svítilnu použít až do vzdálenosti 1,2 m od patice s akumulátorem
- Doba svícení – akumulátor 18 V: 24 (16) – 3,0 Ah, 11 (7) – 1,3 Ah (nízký stupeň svícení [vysoký stupeň svícení]) akumulátor 14,4 V: 18 (12) – 3,0 Ah, 8 (5) – 1,3 Ah

- Dodávka bez akumulátoru, nabíječky a kufru
- Objednací číslo DEABML803

Akumulátor	Li-ion 18 V / 14,4 V
Doba svícení	max. 24 / 18 hod
Hmotnost	0,58 kg
Rozměry d × š × v	133 × 81 × 72 mm

SADA AKU STROJŮ DK18014X4

DK18014X4

- BHP458Z – Aku příklepový šroubovák
- BGA452Z – Aku úhlová bruska
- BHR241Z – Aku kombinované kladivo
- BTW251Z – Aku rázový utahovák
- BJV180Z – Aku přímočará pila
- BML186 – Aku svítilna
- BMR102 – Aku rádio
- 4× akumulátor Li-ion 18 V / 3,0 Ah
- Nabíječka DC18RC

SADA AKU STROJŮ DLX3020SY

DLX3020SY

- DUM168Z – Aku nůžky na trávu
- DUR181Z – Aku vyžínač
- DDF453Z – Aku vrtací šroubovák
- 2× akumulátor BL1815N Li-ion 18 V / 1,3 Ah
- Nabíječka DC18RC
- Transportní taška
- Transportní taška

SADA AKU STROJŮ DK1882

DK1882

- BDF456Z – Aku vrtací šroubovák
- BGA452Z – Aku úhlová bruska
- BML185 – Aku lampa
- 2× akumulátor Li-ion 18 V / 3,0 Ah
- Nabíječka DC18RA
- Taška

SADA AKU STROJŮ DLX2021X3

DLX2021X3

- DHP456Z – Aku příklepový šroubovák
- DTW251Z – Aku rázový utahovák
- 3× akumulátor Li-ion 18 V / 3,0 Ah
- Nabíječka DC18RC
- Systainer MAKPAC

Technické údaje a zobrazení jsou nezávazné. Technické změny vyhrazeny. Výrobce není odpovědný za tiskové chyby. Akční leták, obrázky z letáku, kopie letáku a zveřejnění letáku na webových stránkách je možné použít pouze se svolením Makita spol, s r.o.

SADA AKU STROJŮ DK1886

DK1886

18V 3,0 Ah LITHIUM-ION

- BHP454Z – Aku příklepový šroubovák
- BTD140Z - Aku rázový utahovák
- BGA452Z – Aku úhlová bruska
- BSS610Z – Aku okružní pila
- BJR181Z – Aku pila ocaska
- BML185 – Aku svítilna
- 3× akumulátor Li-ion 18 V / 3,0 Ah
- Nabíječka DC18RA
- Taška

SADA AKU STROJŮ LXT435

LXT435

18V 3,0 Ah LITHIUM-ION

- BHP458Z – Aku příklepový šroubovák
- BGA452Z – Aku úhlová bruska
- BHR241Z – Aku kombinované kladivo
- BMR102 – Aku rádio
- 3× akumulátor Li-ion 18V / 3,0 Ah
- Nabíječka DC18RC
- Taška

SADA AKU STROJŮ DK18038

DK18038

- BHP456Z – Aku příklepový šroubovák
- BKP180Z – Aku hoblík
- BJV180Z – Aku přímočará pila
- BGA452Z – Aku úhlová bruska
- BML186 – Aku svítilna
- 2× akumulátor Li-ion 18 V / 3,0 Ah
- Nabíječka DC18RA
- Transportní taška

18V 3,0 Ah LITHIUM-ION

SADA AKU STROJŮ DK18049

DK18049

- BDF456Z – Aku vrtací šroubovák
- BGA452Z – Aku úhlová bruska
- BML802 – Aku svítilna
- 2× akumulátor Li-ion 18 V / 3,0 Ah
- Nabíječka DC18RA
- Transportní taška

18V 3,0 Ah LITHIUM-ION

SADA AKU STROJŮ DK18050

DK18050

- BHP456Z – Aku příklepový šroubovák
- BHR241Z – Aku kombinované kladivo
- BML802 – Aku svítilna
- 2× akumulátor Li-ion 18 V / 3,0 Ah
- Nabíječka DC18RA
- Transportní taška

18V 3,0 Ah LITHIUM-ION

SADA AKU STROJŮ DK18056

DK18056

- BHP458Z – Aku příklepový šroubovák
- BTM50Z – Aku MultiTool
- BGA452Z – Aku úhlová bruska
- BSS610Z – Aku okružní pila
- BMR102 – Aku rádio
- BML801 – Aku svítilna
- 3× akumulátor Li-ion 18 V / 3,0 Ah
- Nabíječka DC18RC
- Transportní taška

18V 3,0 Ah LITHIUM-ION

SADA AKU STROJŮ DK18057

DK18057

- BDF456Z – Aku vrtací šroubovák
- BTM50RFEX4 – Aku MultiTool s příslušenstvím
- 2× akumulátor Li-ion 18 V / 3,0 Ah
- Nabíječka DC18RC
- Transportní taška

18V 1,3 Ah 3,0 Ah LITHIUM-ION

SADA AKU STROJŮ DLX3010

DLX3010

- DDF456Z – Aku vrtací šroubovák
- DGA452Z – Aku úhlová bruska
- BML802 – Aku svítilna
- 2× akumulátor Li-ion 18 V / 3,0 Ah
- Nabíječka DC18RC
- Transportní taška

18V 4,0 Ah 3,0 Ah LITHIUM-ION

SADA AKU STROJŮ DLX3010W

DLX3010W

- DDF456Z – Aku vrtací šroubovák
- DGA452Z – Aku úhlová bruska
- BML802 – Aku svítilna
- 2× akumulátor Li-ion 18 V / 3,0 Ah
- Nabíječka DC18RC
- Transportní taška

18V 4,0 Ah 3,0 Ah LITHIUM-ION

SADA AKU STROJŮ DLX3011

DLX3011

- DHP456Z – Aku příklepový šroubovák
- DHR241Z – Aku kombinované kladivo
- BML802 – Aku svítilna
- 2× akumulátor Li-ion 18 V / 3,0 Ah
- Nabíječka DC18RA
- Transportní taška

18V 4,0 Ah 3,0 Ah LITHIUM-ION

SADA AKU STROJŮ DLX4008

DLX4008

- DHP458Z – Aku příklepový šroubovák
- DHR241Z – Aku kombinované kladivo
- DGA452Z – Aku úhlová bruska
- BMR102 – Aku rádio
- 3× akumulátor Li-ion 18 V / 3,0 Ah
- Nabíječka DC18RA
- Transportní taška

18V 4,0 Ah 3,0 Ah LITHIUM-ION

Technické údaje a zobrazení jsou nezávazné. Technické změny vyhrazeny. Výrobce není odpovědný za tiskové chyby. Akční leták, obrázky z letáku, kopie letáku a zveřejnění letáku na webových stránkách je možné použít pouze se svolením Makita spol, s r.o.

SADA AKU STROJŮ DLX6008

DLX6008

- DHP458Z – Aku příklepový šroubovák
- DTM50Z – Aku MultiTool
- DGA452Z – Aku úhlová bruska
- DSS610Z – Aku okružní pila
- BMR102 – Aku rádio
- BML801 – Aku svítilna
- 3× akumulátor Li-ion 18 V / 3,0 Ah
- Nabíječka DC18RC
- Transportní taška

18V 4,0 Ah 3,0 Ah LITHIUM-ION

SADA AKU STROJŮ DLX6011

DLX6011

- DHP458Z – Aku příklepový šroubovák
- DTD146Z – Aku rázový utahovák
- DGA452Z – Aku úhlová bruska
- DSS610Z – Aku okružní pila
- DJR181Z – Aku pila ocaska
- BML802 – Aku svítilna
- 3× akumulátor Li-ion 18 V / 3,0 Ah
- Nabíječka DC18RC
- Transportní taška

18V 4,0 Ah 3,0 Ah LITHIUM-ION

SADA AKU STROJŮ DLX7000

DLX7000

- DHP458Z – Aku příklepový šroubovák
- DHR241Z – Aku kombinované kladivo
- DGA452Z – Aku úhlová bruska
- DTW251Z – Aku rázový utahovák
- DJV180Z – Aku přímočará pila
- BMR102 – Aku rádio
- BML186 – Aku svítilna
- 3× akumulátor Li-ion 18 V / 3,0 Ah
- Nabíječka DC18RC
- Transportní taška

18V 4,0 Ah 3,0 Ah LITHIUM-ION

AKU VRTACÍ KLADIVO BHR162RFJ

BHR162RFJ

- Li-ion akumulátor se systémem optimálního dobíjení MAKSTAR
- Doba nabíjení 22 minut pro Li-ion akumulátor s kapacitou 3,0 Ah
- Vrtání s příklepem nebo vrtání
- Motorová brzda, L/P chod

Dodávané příslušenství	Obj. č.
Systainer Makpac	821551-8
Vložka systaineru	837633-6
2× akumulátor BL1430	194065-3
Nabíječka DC18RC	195584-2
Hloubkový doraz	415486-9
Boční rukojeť	158057-6

- Prachotěsný systém upínání upravený pro nástroje SDS-PLUS
- Elektronická kontrola optimálního zatížení stroje
- LED osvětlení pracovní plochy
- Součástí dodávky jsou dva akumulátory, nabíječka a kufr

Akumulátor		Li-on 14,4 V / 3,0 Ah
Otáčky naprázdno		0–1500 min⁻¹
Počet příklepů při volnoběhu		0–5000 min⁻¹
Výkon při vrtání	do ocele / betonu / dřeva Ø	13 / 16 /24 mm
Intenzita jednotlivých úderů podle EPTA 05/2009		1,3 J
Hmotnost		2,4 kg
Rozměry d × š × v		296 × 79 × 250 mm

14,4V 3,0 Ah LITHIUM-ION

AKU VRTACÍ ŠROUBOVÁK BDF446RFJ / DDF446RFJ

BDF446RFJ
DDF446RFJ

- Li-ion akumulátor se systémem optimálního dobíjení MAKSTAR
- Doba nabíjení 22 minut pro Li-ion akumulátor s kapacitou 3,0 Ah
- Vrtání nebo šroubování
- Jednodílné rychloupínací sklíčidlo
- 2 rychlostní převodovka s celokovovou konstrukcí ozubených kol

Dodávané příslušenství	Obj. č.
Systainer Makpac	821550-0
Vložka systaineru	837916-4
2× akumulátor BL1430	194065-3
Nabíječka DC18RC	195584-2
Rychlosklíčidlo	196311-0
Šroub M4 × 12	251314-2
Háček	346317-0
Bit č.2	784637-8
Kryt akumulátoru	450128-8

- Elektronický vypínač, motorová brzda, L/P chod
- Ergonomicky tvarovaná pogumovaná rukojeť pro pohodlnou práci
- LED osvětlení pracovní plochy
- **DDF446RFJ** – Elektronická ochrana akumulátoru
- Součástí dodávky jsou dva akumulátory, nabíječka a kufr
- Možnost objednání verze **BDF446Z** bez kufru, akumulátorů a nabíječky

Akumulátor		Li-ion 14,4 V / 3,0 Ah
Otáčky naprázdno	na 1. / 2. převod	0–400 / 0–1500 min⁻¹
Rozsah upínání sklíčidla		1,5–13 mm
Výkon	do ocele / dřeva Ø	13 / 38 mm
Utahovací moment (tvrdý / měkký)		44 / 30 Nm
Hmotnost		1,7 kg
Rozměry d × š × v		192 × 79 × 251 mm

14,4V 3,0 Ah LITHIUM-ION

AKU VRTACÍ ŠROUBOVÁK DDF448RFJ

DDF448RFJ

- Li-ion akumulátor se systémem optimálního dobíjení MAKSTAR
- Doba nabíjení 22 minut pro Li-ion akumulátor s kapacitou 3,0 Ah
- Vrtání nebo šroubování
- Kovové jednodílné rychloupínací sklíčidlo
- 2 rychlostní převodovka s celokovovou konstrukcí ozubených kol
- Elektronický vypínač, motorová brzda, L/P chod

Dodávané příslušenství	Obj. č.
Systainer Makpac	821550-0
Vložka systaineru	837916-4
2× akumulátor BL1430	194065-3
Nabíječka DC18RC	195584-2
Háček	346317-0
2 ks bit č. 2	784637-8

- Ergonomicky tvarovaná pogumovaná rukojeť pro pohodlnou práci
- LED osvětlení pracovní plochy
- Indikace stavu nabití akumulátoru
- Elektronická ochrana akumulátoru
- Součástí dodávky jsou dva akumulátory, nabíječka a systainer
- Možnost objednání verze **DDF448Z** bez kufru, akumulátorů a nabíječky

Akumulátor		Li-ion 14,4 V / 3,0 Ah
Otáčky naprázdno	na 1. / 2. převod	0–350 min⁻¹ / 0–1800 min⁻¹
Rozsah upínání sklíčidla		1,5–13 mm
Vrtací výkon	ocele / dřevo Ø	16 / 65 mm
Utahovací moment	tvrdý / měkký	77 / 43 Nm
Hmotnost		2,2 kg
Rozměry d × š × v		225 × 79 × 259 mm

14,4V 3,0 Ah LITHIUM-ION

AKU VRTACÍ ŠROUBOVÁK DDF343SHE

DDF343SHE

- Li-ion akumulátor 14,4 V / 1,3 Ah, doba nabíjení 60 minut
- Vrtání nebo šroubování
- Jednodílné rychloupínací sklíčidlo
- 2 rychlostní převodovka s celokovovou konstrukcí ozubených kol

Dodávané příslušenství	Obj. č.
Transportní kufr	158777-2
2× akumulátor BL1415	194558-0
Nabíječka DC18SD	194533-6
Rychlosklíčidlo	196309-7
Bit č.2	784636-0

- Elektronický vypínač, motorová brzda, L/P chod
- Ergonomicky tvarovaná pogumovaná rukojeť pro pohodlnou práci
- Součástí dodávky jsou dva akumulátory, nabíječka a kufr
- **DDF343SHEX** dodávka se svítilnou **BML146**, transportním kufrem **P-77724**, sadou příslušenství D-33691 a trikem Makita

Akumulátor		Li-ion 14,4 V / 1,3 Ah
Otáčky naprázdno	na 1. / 2. převod	0–400 / 0–1300 min⁻¹
Rozsah upínání sklíčidla		0,8–10 mm
Výkon	do ocele / dřeva Ø	10 / 25 mm
Utahovací moment	tvrdý / měkký	36 / 20 Nm
Hmotnost		1,4 kg
Rozměry d × š × v		192 × 79 × 226 mm

14,4V 3,0 Ah LITHIUM-ION

AKU PŘÍKLEPOVÝ ŠROUBOVÁK DHP448RFJ

DHP448RFJ

- Li-ion akumulátor se systémem optimálního dobíjení MAKSTAR
- Doba nabíjení 22 minut pro Li-ion akumulátor s kapacitou 3,0 Ah
- Vrtání, vrtání s příklepem nebo šroubování
- Kovové jednodílné rychloupínací sklíčidlo

Dodávané příslušenství	Obj. č.
Systainer Macpac 2	821550-0
Vložka systaineru	837916-4
2× akumulátor BL1430	194065-3
Nabíječka	195584-2
Boční rukojeť	126131-8
Hloubkový doraz	122576-8
Háček	346317-0
Držák bitů	452947-8
2 ks bit č. 2	784637-8

- 2 rychlostní převodovka s celokovovou konstrukcí ozubených kol
- Elektronický vypínač, motorová brzda, L/P chod
- Ergonomicky tvarovaná pogumovaná rukojeť pro pohodlnou práci
- LED osvětlení pracovní plochy
- Indikace stavu nabití akumulátoru
- Součástí dodávky jsou dva akumulátory, nabíječka a systainer
- Možnost objednání verze **DHP448Z** bez kufru, akumulátorů a nabíječky

Akumulátor		Li-ion 14,4 V / 3,0 Ah
Otáčky naprázdno	na 1. / 2. převod	0–350 / 0–1800 min⁻¹
Počet úderů naprázdno	na 1. / 2. převod	0–5200 / 0–27000 min⁻¹
Rozsah upínání sklíčidla		1,5–13 mm
Vrtací výkon	do ocele / kamene / dřeva	13 / 14 / 65 mm
Utahovací moment	tvrdý / měkký	77 / 43 Nm
Hmotnost		2,2 kg
Rozměry d × š × v		225 × 79 × 259 mm

14,4V 3,0 Ah LITHIUM-ION

Technické údaje a zobrazení jsou nezávazné. Technické změny vyhrazeny. Výrobce není odpovědný za tiskové chyby. Akční leták, obrázky z letáku, kopie letáku a zveřejnění letáku na webových stránkách je možné použít pouze se svolením Makita spol, s r.o.

AKU PŘÍKLEPOVÝ ŠROUBOVÁK DHP446RFJ

DHP446RFJ

- Li-ion akumulátor se systémem optimálního dobíjení MAKSTAR
- Doba nabíjení 22 minut pro Li-ion akumulátor s kapacitou 3,0 Ah
- Vrtání, vrtání s příklepem nebo šroubování
- Jednodílné rychloupínací sklíčidlo

Dodávané příslušenství	Obj. č.
Systainer Makpac	821550-0
Vložka systaineru	837916-4
2× akumulátor BL1430	194065-3
Nabíječka DC18RC	195584-2
Rychloskličidlo	196311-0
Šroub M4 × 12	251314-2
Háček	346317-0
Bit č.2	784637-8
Kryt akumulátoru	450128-8

- 2 rychlostní převodovka s celokovovou konstrukcí ozubených kol
- Elektronický vypínač, motorová brzda, L/P chod
- Ergonomicky tvarovaná pogumovaná rukojeť pro pohodlnou práci
- LED osvětlení pracovní plochy
- Součástí dodávky jsou dva akumulátory, nabíječka a kufr
- Možnost objednání verze **DHP446Z** bez kufru, akumulátorů a nabíječky

Akumulátor		Li-ion 14,4 V / 3,0 Ah
Otáčky naprázdno	na 1. / 2. převod	0–400 / 0–1500 min⁻¹
Počet úderů naprázdno	na 1. / 2. převod	0–6000 / 0–22500 min⁻¹
Rozsah upínání sklíčidla		1,5–13 mm
Výkon	do ocele / dřeva Ø	13 mm
Utahovací moment	tvrdý / měkký	44 / 30 Nm
Hmotnost		1,7 kg
Rozměry d × š × v		206 × 79 × 251 mm

AKU PŘÍKLEPOVÝ ŠROUBOVÁK DHP343SHE

DHP343SHE

- Li-ion akumulátor 14,4 V / 1,3 Ah, doba nabíjení 60 minut
- Vrtání, vrtání s příklepem nebo šroubování
- Jednodílné rychloupínací sklíčidlo
- 2 rychlostní převodovka s celokovovou konstrukcí ozubených kol

Dodávané příslušenství	Obj. č.
Transportní kufr	158777-2
2× akumulátor BL1415	194558-0
Nabíječka DC18SD	194533-6
Rychloskličidlo	196309-7
Bit č.2	784636-0

- Elektronický vypínač, motorová brzda, L/P chod
- Elektronická ochrana akumulátoru
- Ergonomicky tvarovaná pogumovaná rukojeť pro pohodlnou práci
- Součástí dodávky jsou dva akumulátory, nabíječka a kufr

Akumulátor		Li-ion 14,4 V / 1,3 Ah
Otáčky naprázdno	na 1. / 2. převod	0–400 / 0–1300 min⁻¹
Počet úderů naprázdno	na 1. / 2. převod	0–6000 / 0–19500 min⁻¹
Rozsah upínání sklíčidla		0,8–10 mm
Vrtací výkon	ocel / kámen / dřevo Ø	10 / 10 / 25 mm
Utahovací moment	tvrdý / měkký	36 / 20 Nm
Hmotnost		1,4 kg
Rozměry d × š × v		211 × 79 × 226 mm

AKU ÚHLOVÁ VRTAČKA DDA340RFJ

DDA340RFJ

- Úhlová vrtačka pro akumulátory Li-ion 3,0 Ah
- Vrtání nebo šroubování
- Ozubené sklíčidlo s výškou hlavy pouze 66 mm
- Převodovka s celokovovou konstrukcí ozubených kol

Dodávané příslušenství	Obj. č.
Systainer Makpac	821550-0
Vložka systaineru	837629-7
2× akumulátor BL1430	194065-3
Nabíječka DC18RC	195584-2
Sklíčidlo	763174-5
Boční rukojeť	153489-2

- Velký elektronický vypínač, motorová brzda, L/P chod
- Ergonomicky tvarovaná pogumovaná rukojeť pro pohodlnou práci
- LED osvětlení pracovní plochy
- Elektronická ochrana akumulátoru
- Dodávka bez akumulátoru, nabíječky a kufru Možnost objednání verze
- Možnost objednání verze **DDA340Z** bez kufru, akumulátorů a nabíječky

Akumulátor		Li-on 14,4 V / 3,0 Ah
Otáčky naprázdno		0–1700 min⁻¹
Rozsah upínání sklíčidla		1,5–10 mm
Vrtací výkon	ocel / dřevo	10 / 25mm
Hmotnost		1,7 kg
Rozměry d × š × v		314 × 79 × 97 mm

AKU ÚHLOVÁ VRTAČKA DDA341RFJ

DDA341RFJ

- Úhlová vrtačka pro akumulátory Li-ion 3,0 Ah
- Vrtání nebo šroubování
- Jednodílné rychloskličidlo s výškou hlavy pouze 93 mm
- Převodovka s celokovovou konstrukcí ozubených kol
- Velký elektronický vypínač, motorová brzda, L/P chod

Dodávané příslušenství	Obj. č.
Systainer Makpac	821550-0
Vložka systaineru	837629-7
2× akumulátor BL1430	194065-3
Nabíječka DC18RC	195584-2
Rychloskličidlo	196308-9
Boční rukojeť	153489-2

- Ergonomicky tvarovaná pogumovaná rukojeť pro pohodlnou práci
- LED osvětlení pracovní plochy
- Elektronická ochrana akumulátoru
- Dodávka bez akumulátoru, nabíječky a kufru
- Možnost objednání verze **DDA341Z** bez kufru, akumulátorů a nabíječky

Akumulátor		Li-on 14,4 V / 3,0 Ah
Otáčky naprázdno		0–1700 min⁻¹
Rozsah upínání sklíčidla		1,5–10 mm
Vrtací výkon	ocel / dřevo	10 / 25mm
Hmotnost		1,6 kg
Rozměry d × š × v		326 × 79 × 97 mm

AKU MULTIFUNKČNÍ RÁZOVÝ UTAHOVÁK BTP130RFE

BTP130RFE

- Li-ion akumulátor se systémem optimálního dobíjení MAKSTAR
- Doba nabíjení 22 minut pro Li-ion akumulátor s kapacitou 3,0 Ah
- Vrtání, vrtání s příklepem, šroubování nebo rázové utahování
- Upínání nástroje šestihran 1/4"
- Nový bezuhlíkový motor umožňující delší použití stroje na jednom nabití akumulátoru
- Multifunkční převodovka s celokovovou konstrukcí ozubených kol
- Elektronický vypínač, motorová brzda, L/P chod

Dodávané příslušenství	Obj. č.
Transportní kufr	141205-4
2× akumulátor BL1430	194065-3
Nabíječka DC18RA	195584-2

- Ergonomicky tvarovaná pogumovaná rukojeť pro pohodlnou práci
- LED osvětlení pracovní plochy
- Součástí dodávky jsou dva akumulátory, nabíječka a kufr

Akumulátor		Li-ion 14,4 V / 3,0 Ah
Otáčky naprázdno	vrtání	0–2400 min⁻¹
Otáčky naprázdno	šroubování	0⁻¹2400 min⁻¹
Otáčky naprázdno	vrtání s příklepem	0–700 / 0–2400 min⁻¹
Počet úderů naprázdno		0–3200 min⁻¹
Počet úderů naprázdno		0–28800 min⁻¹
Max. utahovací moment		135 Nm
Hmotnost		1,7 kg
Rozměry d × š × v		186 × 79 × 246 mm

AKU RÁZOVÝ UTAHOVÁK DTD136RFJ

DTD136RFJ

- Li-ion akumulátor se systémem optimálního dobíjení MAKSTAR
- Doba nabíjení 22 minut pro Li-ion akumulátor s kapacitou 3,0 Ah
- Možnost nastavení 3 stupňů rázového utahování
- Upínání nástroje šestihran 1/4"
- Nový bezuhlíkový motor umožňující delší použití stroje na jednom nabití akumulátoru
- Odolná převodovka s celokovovou konstrukcí ozubených kol

Dodávané příslušenství	Obj. č.
Systainer Makpac	821550-0
Vložka systaineru	837670-0
2× akumulátor BL1430	194065-3
Nabíječka DC18RC	195584-2
Háček	346317-0
Šroub M4 × 12	266622-8

- Elektronický vypínač, motorová brzda, L/P chod
- Ergonomicky tvarovaná pogumovaná rukojeť pro pohodlnou práci
- LED osvětlení pracovní plochy
- Signalizace stavu nabití akumulátoru
- Elektronická ochrana akumulátoru
- Výrazně zvýšená odolnost stroje proti prachu a vodě
- Součástí dodávky jsou dva akumulátory, nabíječka a kufr

Akumulátor		Li-ion 14,4 V / 3,0 Ah
Otáčky naprázdno		0–1200 / 0–2100 / 0–2600 min⁻¹
Počet úderů naprázdno		0–1100 / 0–2600 / 0–3200 min⁻¹
Max. utahovací moment		165 Nm
Standardní šroub		M5–M14
Upnutí nástroje		šestihran 1/4"
Hmotnost		1,2 kg
Rozměry d × š × v		129 × 79 × 239 mm

Technické údaje a zobrazení jsou nezávazné. Technické změny vyhrazeny. Výrobce není odpovědný za tiskové chyby. Akční leták, obrázky z letáku, kopie letáku a zveřejnění letáku na webových stránkách je možné použít pouze se svolením Makita spol, s r.o.

AKU RÁZOVÝ UTAHOVÁK DTD134RFJ

DTD134RFJ

- Li-ion akumulátor se systémem optimálního dobíjení MAKSTAR
- Doba nabíjení 22 minut pro Li-ion akumulátor s kapacitou 3,0 Ah
- Upínání nástroje šestihran 1/4"
- Odolná převodovka s celokovovou konstrukcí ozubených kol
- Elektronický vypínač, motorová brzda, L/P chod

Dodávané příslušenství	Obj. č.
Systainer Makpac	141205-4
Vložka systaineru	837670-0
2× akumulátor BL1430	194065-3
Nabíječka DC18RC	195584-2
Háček	346317-0
Kryt akumulátoru	450128-8

- Ergonomicky tvarovaná pogumovaná rukojeť pro pohodlnou práci
- LED osvětlení pracovní plochy
- Signalizace stavu nabití akumulátoru
- Elektronická ochrana akumulátoru
- Součástí dodávky jsou dva akumulátory, nabíječka a kufr
- Možnost objednání verze **DTD134Z** bez kufru, akumulátorů a nabíječky

Akumulátor	Li-ion 14,4 V / 3,0 Ah
Otáčky naprázdno	0–2400 min^{-1}
Počet úderů naprázdno	0–3200 min^{-1}
Max. utahovací moment	155 Nm
Standardní šroub	M5–M14
Upnutí nástroje	šestihran 1/4"
Hmotnost	1,2 kg
Rozměry d × š × v	138 × 79 × 238 mm

AKU RÁZOVÝ UTAHOVÁK DTS130RFJ

DTS130RFJ

- Li-ion akumulátor se systémem optimálního dobíjení MAKSTAR
- Doba nabíjení 22 minut pro Li-ion akumulátor s kapacitou 3,0 Ah
- Upínání nástroje šestihra 1/4"
- Silný a kompaktní utahovák
- Unikátní chlazení olejové jednotky umožňující dlouhotrvající práci bez nebezpečí přehřátí
- Velmi vysoká efektivita při dlouhotrvajících pracích

Dodávané příslušenství	Obj. č.
Nabíječka DC18RC	195584-2
2× akumulátor BL1430	194065-3
Systainer Makpac	141205-4
Vložka systaineru	837670-0
Kryt akumulátoru	450128-8

- Elektronický vypínač, L/P chod
- Ergonomicky tvarovaná pogumovaná rukojeť pro pohodlnou práci
- Elektronická ochrana akumulátoru
- LED osvětlení pracovní plochy
- Součástí dodávky jsou dva akumulátory, nabíječka a kufr

Akumulátor	Li-ion 14,4 V / 3,0 Ah
Otáčky naprázdno	0–2400 min^{-1}
Počet úderů naprázdno	0–1600 min^{-1}
Max. utahovací moment	30 Nm
Standardní šroub	M6–M10
Upnutí nástroje	šestihran 1/4"
Hmotnost	1,7 kg
Rozměry d × š × v	183 × 79 × 140 mm

AKU PŘÍKLEPOVÝ ŠROUBOVÁK DTW250RFJ

DTW250RFJ

- Li-ion akumulátor se systémem optimálního dobíjení MAKSTAR
- Doba nabíjení 22 minut pro Li-ion akumulátor s kapacitou 3,0 Ah
- Upínání nástroje čtyřhran 1/2"
- Odolná převodovka s celokovovou konstrukcí ozubených kol
- Elektronický vypínač, motorová brzda, L/P chod
- Ergonomicky tvarovaná pogumovaná rukojeť pro pohodlnou práci
- Elektronická ochrana akumulátoru

Dodávané příslušenství	Obj. č.
Systainer Makpac	821550-0
Vložka systaineru	837670-0
2× akumulátor BL1430	194065-3
Nabíječka DC18RC	195584-2

- LED osvětlení pracovní plochy
- Součástí dodávky jsou dva akumulátory, nabíječka a kufr

Akumulátor	Li-on 14,4 V / 3,0 Ah
Otáčky naprázdno	0–2200 min^{-1}
Počet příklepů	0–3200 min^{-1}
Max. utahovací moment	230 Nm
Standardní šrouby	M10–M16
Vysokopevnostní šrouby	M10–M14
Upnutí nástroje	■ 1/2"
Hmotnost	1,6 kg
Rozměry d × š × v	165 × 79 × 234 mm

AKU ÚHLOVÝ UTAHOVÁK DTL060RFJ

DTL060RFJ

- Li-ion akumulátor se systémem optimálního dobíjení MAKSTAR
- Doba nabíjení 22 minut pro Li-ion akumulátor s kapacitou 3,0 Ah
- Upínání nástroje šestihra 1/1"
- Odolná převodovka, výška hlavy pouze 54 mm
- Elektronický vypínač, L/P chod
- Ergonomicky tvarovaná pogumovaná rukojeť pro pohodlnou práci

Dodávané příslušenství	Obj. č.
Systainer Makpac	821550-0
Vložka systaineru	837644-1
2× akumulátor BL1430	194065-3
Nabíječka DC18RC	195584-2

- Elektronická ochrana akumulátoru
- LED osvětlení pracovní plochy
- Součástí dodávky jsou dva akumulátory, nabíječka a kufr

Akumulátor	Li-on 14,4 V / 3,0 Ah
Otáčky naprázdno	0–2000 min^{-1}
Počet příklepů	0–3000 min^{-1}
Max. utahovací moment	60 Nm
Standardní šrouby	M4–M6
Vysokopevnostní šrouby	M6–M8
Upnutí nástroje	šestihran 1/4"
Hmotnost	1,7 kg
Rozměry d × š × v	387 × 78 × 97 mm

AKU ŠROUBOVÁK DFS440Z

DFS440Z

- Aku šroubovák pro akumulátory Li-ion 1,3 nebo 3,0 Ah
- Upínání nástroje šestihra ¼ "
- Odolná převodovka
- L/P chod

Dodávané příslušenství	Obj. č.
Magnetický držák bitu	784811-8
Bit PH č.2	P-06052
Hloubkový doraz	318307-3

- Ergonomicky tvarovaná pogumovaná rukojeť pro pohodlnou práci
- LED osvětlení pracovní plochy
- Dodávka bez akumulátoru, nabíječky a kufru
- Elektronická ochrana akumulátoru

Akumulátor	Li-ion 14,4 V
Otáčky naprázdno	4.000 min-1
Šrouby do sádrokartonu	do 4 mm
Upnutí / velikost vrtáku	šestihran 1/4"
Hmotnost	1,6 kg
Rozměry d × š × v	258 × 80 × 193 mm

AKU ŠROUBOVÁK SE ZÁSOBNÍKEM DFR440RFE

DFR440RFE

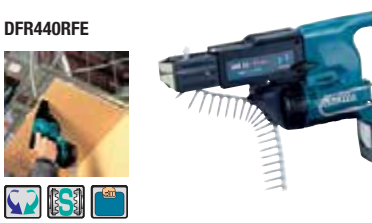

- Li-ion akumulátor se systémem optimálního dobíjení MAKSTAR
- Doba nabíjení 22 minut pro Li-ion akumulátor s kapacitou 3,0 Ah
- Upínání nástroje šestihra 1/4"
- Odolná tichá převodovka
- L/P chod

Dodávané příslušenství	Obj. č.
Transportní kufr	140392-6
2× akumulátor BL1430	194065-3
Nabíječka DC18RC	195584-2
3× PH 2-bit	P-66232

- Ergonomicky tvarovaná pogumovaná rukojeť pro pohodlnou práci
- Elektronická ochrana akumulátoru
- Jednoduché nastavení délky šroubu
- Součástí dodávky jsou dva akumulátory, nabíječka a kufr

Akumulátor	Li-on 14,4 V / 3,0 Ah
Otáčky naprázdno	4000 min^{-1}
Šrouby	Ø 3,5–4 × 25–41 mm
Upnutí nástroje	šestihran 1/4"
Hmotnost	1,7 kg
Rozměry d × š × v	357 × 80 × 193 mm

AKU ŠROUBOVÁK SE ZÁSOBNÍKEM DFR540RFE

DFR540RFE

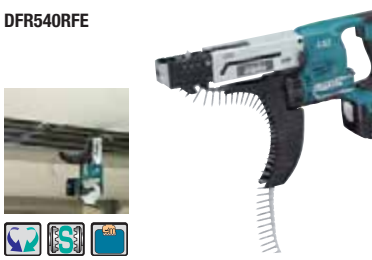

- Li-ion akumulátor se systémem optimálního dobíjení MAKSTAR
- Doba nabíjení 22 minut pro Li-ion akumulátor s kapacitou 3,0 Ah
- Upínání nástroje šestihra 1/4"
- Odolná tichá převodovka
- L/P chod

Dodávané příslušenství	Obj. č.
Transportní kufr	824807-8
2× akumulátor BL1430	194065-3
Nabíječka DC18RC	195584-2
Bit 3 ks	P-67795
Vedení šroubu	195184-8

- Ergonomicky tvarovaná pogumovaná rukojeť pro pohodlnou práci
- Elektronická ochrana akumulátoru
- Jednoduché nastavení délky šroubu
- Součástí dodávky jsou dva akumulátory, nabíječka a kufr

Akumulátor	Li-on 14,4 V / 3,0 Ah
Otáčky naprázdno	4 000 min^{-1}
Šrouby	Ø 4 mm × 25–55 mm
Upnutí nástroje	šestihran 1/4"
Hmotnost	2,0 kg
Rozměry d × š × v	427 × 80 × 238 mm

Technické údaje a zobrazení jsou nezávazné. Technické změny vyhrazeny. Výrobce není odpovědný za tiskové chyby. Akční leták, obrázky z letáku, kopie letáku a zveřejnění letáku na webových stránkách je možné použít pouze se svolením Makita spol, s r.o.

AKU PŘÍMOČARÁ PILA DJV140RFJ

DJV140RFJ

- Li-ion akumulátor se systémem optimálního dobíjení MAKSTAR
- Doba nabíjení 22 minut pro Li-ion akumulátor s kapacitou 3,0 Ah
- Regulovatelný počet zdvihů

Dodávané příslušenství	Obj. č.
Systainer Makpac	821550-0
Vložka systaineru	837639-4
2× akumulátor BL1430	194065-3
Nabíječka DC18RC	195584-2
Odsávací hrdlo	417853-4
Šestihranný čípkový klíč 4	783202-0
Sada pilových listů po 2 ks	B10, BR13, B22

- Elektronický vypínač, motorová brzda
- Beznástrojová výměna pilek
- 4 stupňový předkyv, oboustranně naklonitelná deska o 45°
- Elektronická ochrana akumulátoru
- Ergonomicky tvarovaná pogumovaná rukojeť pro pohodlnou práci
- Součástí dodávky jsou dva akumulátory, nabíječka a kufr

Akumulátor		Li-on 14,4 V / 3,0 Ah
Počet zdvihů při volnoběhu		0–2600 min^{-1}
Výška zdvihu		26 mm
Předkyv		4stupňový
Řezný výkon	do kovu / dřeva	10 / 135 mm
Hmotnost		2,7 kg
Rozměry d × š × v		255 × 73 × 208 mm

AKU OKRUŽNÍ PILA DSS550RFJ

DSS550RFJ

- Li-ion akumulátor se systémem optimálního dobíjení MAKSTAR
- Doba nabíjení 22 minut pro Li-ion akumulátor s kapacitou 3,0 Ah
- Možnost nastavení úkosu až do 50°

Dodávané příslušenství	Obj. č.
Systainer Makpac	821551-8
Vložka systaineru	837628-9
Paralelní doraz	164095-8
Odsávací adaptér	194415-2
2× akumulátor BL1430	194065-3
Nabíječka DC18RC	195584-2
Kryt akumulátoru	450128-8
Pilový kotouč 136X16T	B-10643

- Motorová brzda
- Ergonomicky tvarovaná pogumovaná rukojeť pro pohodlnou práci
- LED osvětlení pracovní plochy
- Součástí dodávky jsou dva akumulátory, nabíječka a kufr

Akumulátor		Li-ion 14,4 V / 3,0 Ah
Otáčky naprázdno		3600 min^{-1}
Řezný výkon	při 90° / 45°	51 / 35 mm
Pilový kotouč		Ø 136 mm
Otvor pilového kotouče		Ø 20 mm
Hmotnost		2,6 kg
Rozměry d × š × v		359 × 183 × 201 mm

AKU ÚHLOVÁ BRUSKA DGA450RFJ

DGA450RFJ

- Li-ion akumulátor se systémem optimálního dobíjení MAKSTAR
- Doba nabíjení 22 minut pro Li-ion akumulátor s kapacitou 3,0 Ah
- Elektronická kontrola optimálního zatížení stroje

Dodávané příslušenství	Obj. č.
Systainer Makpac	821550-0
Vložka systaineru	837632-8
2 akumulátory BL1430	194065-3
Nabíječka DC18RC	195584-2
Ochranný kryt	123098-1
Boční rukojeť	153489-2
Upínací matice	224554-5
Klíč s čelním otvorem	782423-1

- Antirestart funkce
- Signalizace nízkého nabití akumulátoru
- Ergonomicky tvarovaná pogumovaná rukojeť pro pohodlnou práci
- Elektronická ochrana akumulátoru
- Součástí dodávky jsou dva akumulátory, nabíječka a kufr
- Možnost objednání verze **DGA450Z** bez kufru, akumulátorů a nabíječky

Akumulátor	Li-on 14,4 V / 3,0 Ah
Otáčky naprázdno	10000 min^{-1}
Průměr kotouče	Ø 115 mm
Závit vřetena	M14 × 2
Hmotnost	2,2 kg
Rozměry d × š × v	317 × 129 × 111 mm

AKU HŘEBÍČKOVAČKA DPT350RFJ

DPT350RFJ

- Li-ion akumulátor se systémem optimálního dobíjení MAKSTAR
- Doba nabíjení 22 minut pro Li-ion akumulátor s kapacitou 3,0 Ah
- Hřebíkovačka pro hřebíky bez hlavičky (pinky) 18–35 mm

Dodávané příslušenství	Obj. č.
Systainer Makpac	821550-0
Vložka systaineru	837640-9
Ochranné brýle	AL00000147
Adaptér	419525-7
Inbusový klíč	783201-2
Kryt akumulátoru	450128-8
2× akumulátor BL1430	194065-3
Nabíječka DC18RC	195584-2

- Mechanismus zabraňující výstřelu při prázdném zásobníku
- Bezpečnostní pojistka proti nechtěnému výstřelu
- LED osvětlení pracovní plochy
- Pogumovaná rukojeť pro pohodlnou práci
- Součástí dodávky jsou dva akumulátory, nabíječka a kufr
- Možnost objednání verze **DPT350Z** bez kufru, akumulátorů a nabíječky

Akumulátory	Li-ion 14,4 V / 3,0 Ah
Šířka hřebíku	0,6 mm
Délka hřebíku	18–35 mm
Kapacita zásobníku	130 sponek
Hmotnost	2,2 kg
Rozměry d × š × v	245 × 79 × 227 mm

AKU SPONKOVAČKA DST110Z

DST110Z

- Li-ion akumulátor se systémem optimálního dobíjení MAKSTAR
- Doba nabíjení 22 minut pro Li-ion akumulátor s kapacitou 3,0 Ah
- Sponkovačka pro spony o průměru 10 mm
- Možnost nastavení hloubky zaražení spony

Dodávané příslušenství	Obj. č.
Ochranné brýle	AL00000147

- Elektronická ochrana akumulátoru
- Pogumovaná rukojeť pro pohodlnou práci
- Dodávka bez akumulátoru, nabíječky a kufru

Akumulátor	Li-ion 14,4 V
Šířka sponek	10 mm
Délka sponek	7 / 10 mm
Tloušťka sponky	0,5–0,7 mm
Kapacita zásobníku	125 sponek
Hmotnost	2,0 kg
Rozměry d × š × v	245 × 79 × 191 mm

AKU SPONKOVAČKA DST220Z

DST220Z

- Li-ion akumulátor se systémem optimálního dobíjení MAKSTAR
- Doba nabíjení 22 minut pro Li-ion akumulátor s kapacitou 3,0 Ah
- Sponkovačka pro spony o průměru 10 mm
- Možnost nastavení hloubky zaražení spony

Dodávané příslušenství	Obj. č.
Ochranné brýle	AL00000147

- Elektronická ochrana akumulátoru
- Pogumovaná rukojeť pro pohodlnou práci
- Dodávka bez akumulátoru, nabíječky a kufru

Akumulátor	Li-ion 14,4 V / 3,0 Ah
Šířka sponky	10 mm
Délka sponky	10–22 mm
Tloušťka sponky	0,6 × 1,2 mm
Obsah zásobníku	98 ks
Hmotnost	2,3 kg
Rozměry d × š × v	247 × 91 × 212 mm

AKU VYSAVAČ BVC340Z / DVC340Z

BVC340Z
DVC340Z

- Lehký a kompaktní vysavač pro akumulátory Li-ion 14,4 V
- Možnost nastavení sání ve 2 stupních
- Použitelný jako vysavač i ofukovač
- Vhodný pouze pro suché vysávání drobných částic (prach, odpad z vrtání)

Dodávané příslušenství	Obj. č.
Prachový vak	122918-6
Odsávací hadice	140456-6
Ramenní pás	166094-6
Gumový tryska	132025-7
Manžeta	414145-2
Adapter 38 mm	195545-2
Adapter 22 mm	195547-8

- **DVC340Z** – Elektronická ochrana akumulátoru
- Součástí dodávky je praktický popruh
- Dodávka bez akumulátoru, nabíječky a kufru

Akumulátor		Li-ion 14,4 V
Max. průtok vzduchu		3300 l/min
Doba použití/akumulátor	nízká	20 min
Doba použití/akumulátor	vysoká	10 min
Hmotnost		2,1 kg
Rozměry d × š × v		403 × 195 × 226 mm

Technické údaje a zobrazení jsou nezávazné. Technické změny vyhrazeny. Výrobce není odpovědný za tiskové chyby. Akční leták, obrázky z letáku, kopie letáku a zveřejnění letáku na webových stránkách je možné použít pouze se svolením Makita spol, s r.o.

AKU VYSAVAČ DCL140Z

DCL140Z

- Lehký a kompaktní vysavač pro akumulátory Li-ion 14,4 V
- Velký prachový vak (650 ml)
- Pogumovaná rukojeť
- Vhodný pouze pro suché vysávání drobných částic (prach, odpad z vrtání)

Dodávané příslušenství	Obj. č.
Kobercová hubice	122859-6
Štěrbinová hubice	451243-1
Sací trubice	451244-9
Držák hubice	451245-7
Papírový filtr	443060-3
Prefiltr	451208-3

- Elektronická ochrana akumulátoru
- Součástí dodávky je praktický popruh
- Dodávka bez akumulátoru, nabíječky a kufru

Akumulátor		Li-ion 14,4 V
Max. průtok vzduchu		1200 l/min
Doba použití/akumulátor	nízká	20 min
Hmotnost		1,2 kg
Rozměry d × š × v		458 / 981 × 114 × 152 mm

AKU SVÍTILNA BML145

BML145

- Svítilna pro akumulátory Li-ion 14,4 V
- Hlavice nastavitelná do 4 poloh – 0°, 45°, 90°, a 110°
- Robustní odolná konstrukce

Dodávané příslušenství	Obj. č.
2 ks žárovky 14,4 V	A-83973
Řemínek přes rameno	417926-3

- Ergonomicky tvarovaná pogumovaná rukojeť
- Dodávka bez akumulátoru, nabíječk
- Objednací číslo STEXBML145

Akumulátor	Li-ion 14,4 V
Max. doba svícení	220 min
Hmotnost	0,7 kg
Rozměry d × š × v	284 × 84 × 96 mm

AKU SVÍTILNA BML146

BML146

- Svítilna pro akumulátory Li-ion 14,4 V
- Kompaktní tvar, nízká hmotnost
- 6 vysoce svítivých LED žárovek

- Uchycení svítilny pomocí nastavitelného pásku
- Dodávka bez akumulátoru, nabíječky a kufru
- Objednací číslo STEBML146

Akumulátor	Li-ion 14,4 V
Doba svícení BL1415 / BL1430	1500 / 3000 min
Hmotnost	0,48 kg
Rozměry d × š × v	133 × 81 × 61 / 78 mm

AKU VRTACÍ ŠROUBOVÁK DF030DWE

DF030DWE

- Kompaktní vrtací šroubovák s akumulátorem Li-ion 10,8 V / 1,3 Ah
- Vrtání nebo šroubování
- Upnutí nástroje šestihran 1/4"
- 2 rychlostní převodovka s celokovovou konstrukcí ozubených kol

Dodávané příslušenství	Obj. č.
Transportní kufr	824842-6
2× akumulátor BL1013	194550-6
Nabíječka DC10WA	194588-1
1 ks + Bit č. 2 × 50 mm	784244-7
Pouzdro	168467-9

- Elektronický vypínač, motorová brzda, L/P chod
- Ergonomicky tvarovaná pogumovaná rukojeť pro pohodlnou práci
- LED osvětlení pracovní plochy
- Součástí dodávky jsou dva akumulátory, nabíječka a kufr

Akumulátor		Li-on 10,8 V / 1,3 Ah
Otáčky naprázdno	1. / 2. rychlost	0–350 / 0–1300 min^{-1}
Upnutí nástroje		šestihran 1/4"
Vrtací výkon	ocel / dřevo	10 / 21 mm
Max.utahovací moment	tvrdý / měkký	24 / 14 Nm
Hmotnost		0,9 kg
Rozměry d × š × v		157 × 53 × 183 mm

AKU VRTACÍ ŠROUBOVÁK DF330DWE

DF330DWE

- Kompaktní vrtací šroubovák s akumulátorem Li-ion 10,8 V / 1,3 Ah
- Vrtání nebo šroubování
- Jednodílné rychloupínací sklíčidlo
- 2 rychlostní převodovka s celokovovou konstrukcí ozubených kol
- Elektronický vypínač, motorová brzda, L/P chod
- Ergonomicky tvarovaná pogumovaná rukojeť pro pohodlnou práci

Dodávané příslušenství	Obj. č.
Transportní kufr	824842-6
2× akumulátor BL1013	194550-6
Nabíječka	194588-1
Pouzdro	168467-9
Rychlosklíčidlo	196308-9

- LED osvětlení pracovní plochy
- Součástí dodávky jsou dva akumulátory, nabíječka a kufr
- Model **DF330DWLE** s lampou ML100
- Model **DF330DWLEP** stroj v růžové barvě dodávaný s bílou lampou BML100

Akumulátor		Li-on 10,8 V / 1,3 Ah
Otáčky naprázdno	1. / 2. rychlost	0–350 / 0–1300 min^{-1}
Rozsah upínání sklíčidla		0,8–10 mm
Vrtací výkon	ocel / dřevo	10 / 21 mm
Max.utahovací moment	tvrdý / měkký	24 / 14 Nm
Hmotnost		1,0 kg
Rozměry d × š × v		189 × 53 × 183 mm

AKU VRTACÍ ŠROUBOVÁK S PŘÍSLUŠENSTVÍM DF330DWLX2

DF330DWLX2

- Kompaktní vrtací šroubovák s akumulátorem Li-ion 10,8 V / 1,3 Ah
- Vrtání nebo šroubování
- Jednodílné rychloupínací sklíčidlo
- 2 rychlostní převodovka s celokovovou konstrukcí ozubených kol

Dodávané příslušenství	Obj. č.
2× akumulátor BL1013	194550-6
Nabíječka DC10WA	194588-1
Pouzdro	168467-9
Rychlosklíčidlo	196308-9
Svítilna 10,8 V ML100	
Sada vrtáků a sada bitů	
Kufr	

- Elektronický vypínač, motorová brzda, L/P chod
- Ergonomicky tvarovaná pogumovaná rukojeť pro pohodlnou práci
- LED osvětlení pracovní plochy
- Součástí dodávky jsou dva akumulátory, nabíječka, příslušenství a svítilna ML100 ve speciálním kufru

Akumulátor		Li-on 10,8 V / 1,3 Ah
Otáčky naprázdno	1. / 2. rychlost	0–350 / 0–1300 min^{-1}
Rozsah upínání sklíčidla		0,8–10 mm
Vrtací výkon	ocel / dřevo	10 / 21 mm
Max.utahovací moment	tvrdý / měkký	24 / 14 Nm
Hmotnost		1,0 kg
Rozměry d × š × v		189 × 53 × 183 mm

AKU VRTACÍ ŠROUBOVÁK S PŘÍSLUŠENSTVÍM DF330DWX01

DF330DWX01

- Kompaktní vrtací šroubovák s akumulátorem Li-ion 10,8 V / 1,3 Ah
- Vrtání nebo šroubování
- Jednodílné rychloupínací sklíčidlo
- 2 rychlostní převodovka s celokovovou konstrukcí ozubených kol

Dodávané příslušenství	Obj. č.
2× akumulátor BL1013	194550-6
Nabíječka DC10WA	194588-1
Pouzdro	168467-9
Rychlosklíčidlo	196308-9
Svítilna 10,8 V ML100	
Sada vrtáků a sada bitů	
Hliníkový kufr	

- Elektronický vypínač, motorová brzda, L/P chod
- Ergonomicky tvarovaná pogumovaná rukojeť pro pohodlnou práci
- LED osvětlení pracovní plochy
- Součástí dodávky jsou dva akumulátory, nabíječka, příslušenství a svítilna ML100 v hliníkovém kufru

Akumulátor		Li-on 10,8 V / 1,3 Ah
Otáčky naprázdno	1. / 2. rychlost	0–350 / 0–1300 min^{-1}
Rozsah upínání sklíčidla		0,8–10 mm
Vrtací výkon	ocel / dřevo	10 / 21 mm
Max.utahovací moment	tvrdý / měkký	24 / 14 Nm
Hmotnost		1,0 kg
Rozměry d × š × v		189 × 53 × 183 mm

Technické údaje a zobrazení jsou nezávazné. Technické změny vyhrazeny. Výrobce není odpovědný za tiskové chyby. Akční leták, obrázky z letáku, kopie letáku a zveřejnění letáku na webových stránkách je možné použít pouze se svolením Makita spol, s r.o.

AKU PŘÍLEPOVÝ ŠROUBOVÁK HP330DWE

HP330DWE

- Kompaktní vrtací šroubovák s akumulátorem Li-ion 10,8 V / 1,3 Ah
- Vrtání, vrtání s příklepem nebo šroubování
- Jednodílné rychloupínací sklíčidlo
- 2 rychlostní převodovka s celokovovou konstrukcí ozubených kol
- Elektronický vypínač, motorová brzda, L/P chod
- Ergonomicky tvarovaná pogumovaná rukojeť pro pohodlnou práci
- LED osvětlení pracovní plochy

Dodávané příslušenství	Obj. č.
Transportní kufr	821525-9
2× akumulátor BL1013	194550-6
Nabíječka DC10WA	194588-1
Pouzdro	168467-9
Rychlosklíčidlo	766003-1

- Součástí dodávky jsou dva akumulátory, nabíječka a kufr
- Možnost objednání verze **HP330DZ** bez kufru, akumulátorů a nabíječky

Akumulátor		Li-ion 10,8 V / 1,3 Ah
Otáčky naprázdno	na 1. převod	0-400 min⁻¹
Otáčky naprázdno	na 2. převod	0–1500 min⁻¹
Počet úderů naprázdno	na 1. převod	0–6000 min⁻¹
Počet úderů naprázdno	na 2. převod	0–22500 min⁻¹
Rozsah upínání sklíčidla		0,8–10 mm
Vrtací výko	ocel / kámen / dřevo Ø	10 / 8 / 21 mm
Utahovací moment	tvrdý / měkký	24 / 12 Nm
Hmotnost		1,1 kg
Rozměry d × š × v		201 × 53 × 183 mm

AKU RÁZOVÝ UTAHOVÁK TD090DWE

TD090DWE

- Kompaktní rázový utahovák s akumulátorem Li-ion 10,8 V / 1,3 Ah
- Upínání nástroje šestihran 1/4"
- Odolná převodovka s celokovovou konstrukcí ozubených kol
- Elektronický vypínač, motorová brzda, L/P chod
- Ergonomicky tvarovaná pogumovaná rukojeť pro pohodlnou práci

Dodávané příslušenství	Obj. č.
Transportní kufr	824842-6
2× akumulátor BL1013	194550-6
Nabíječka DC10WA	194588-1
Bit 2 × 50 mm	784244-7
Taška	168467-9

- LED osvětlení pracovní plochy
- Součástí dodávky jsou dva akumulátory, nabíječka a kufr

Akumulátor		Li-ion 10,8 V / 1,3 Ah
Otáčky naprázdno		0–2400 min⁻¹
Počet úderů		0–3000 min⁻¹
Upínání nástroje		šestihran 1/4"
Utahovací výkon:	strojní šroub	M4–M8
	standardní šroub	M5–M12
Vysokopevnostní šroub		M5–M10
Max.utahovací moment		90 Nm
Hmotnost		0,9 kg
Rozměry d × š × v		155 × 54 × 178 mm

AKU RÁZOVÝ UTAHOVÁK TD091DWE

TD091DWE

- Velmi kompaktní rázový utahovák s akumulátorem Li-ion 10,8 V / 1,3 Ah
- Upínání nástroje šestihran 1/4"
- Odolná převodovka s celokovovou konstrukcí ozubených kol
- Elektronický vypínač, motorová brzda, L/P chod
- Ergonomicky tvarovaná pogumovaná rukojeť pro pohodlnou práci

Dodávané příslušenství	Obj. č.
Transportní kufr	141740-2
2× akumulátor BL1013	194550-6
Nabíječka DC10WA	194588-1

- LED osvětlení pracovní plochy
- Součástí dodávky jsou dva akumulátory, nabíječka a kufr

Akumulátor	10,8 V / 1,3 Ah
Otáčky naprázdno	0–2400 min⁻¹
Počet úderů naprázdno	0–3000 min⁻¹
Max. utahovací moment	90 Nm
Standardní šroub	M5–M12
Vysokopevnostní šrouby	M5–M10
Hmotnost	0,92 kg
Rozměry d × š × v	134 × 54 × 203 mm

AKU ÚHLOVÁ VRTAČKA DA330DWE

DA330DWE

- Lehký a kompaktní stroj
- Výška hlavy pouze 66 mm
- Ergonomicky tvarovaná pogumovaná rukojeť
- Velký elektronický vypínač pro pohodlnou práci

Dodávané příslušenství	Obj. č.
Transportní kufr	821556-8
2 ks akumulátor BL1013	194550-6
Nabíječka DC10WA	194588-1
Klíč	763174-5
Sklíčidlo	766018-8

- Součástí dodávky jsou dva akumulátory, nabíječka a transportní kufr
- Možnost objednání verze **DA330DZ** bez kufru, akumulátorů a nabíječky

Akumulátor	10,8 V / 1,3 Ah
Otáčky naprázdno	0–800 min⁻¹
Výkon do oceli Ø	10 mm
Výkon do dřeva Ø	12 mm
Rozsah upínání sklíčidla	10 mm
Hmotnost	1,1 kg
Rozměry d × š × v	298 × 52 × 77 mm

AKU PILA OCASKA JR100DWE

JR100DWE

- Kompaktní pila ocaska s akumulátorem Li-ion 10,8 V / 1,3 Ah
- Beznástrojová výměna pilek a nastavení dorazu
- Dva elektronické vypínače, motorová brzda
- Ergonomicky tvarovaná pogumovaná rukojeť pro pohodlnou práci

Dodávané příslušenství	Obj. č.
Transportní kufr	824993-5
2× akumulátor BL1013	194550-6
Nabíječka DC10WA	194588-1
Pilka do ocasky	

- LED osvětlení pracovní plochy
- Součástí dodávky jsou dva akumulátory, nabíječka a kufr
- Možnost objednání verze **JR100DZ** bez kufru, akumulátorů a nabíječky

Akumulátor		Li-ion 10,8 V / 1,3 Ah
Počet zdvihů za minutu		0–3300 min⁻¹
Řezný výkon	dřevo	50 mm
Řezný výkon	Ø trubka	50 mm
Výška zdvihu		13 mm
Hmotnost		1,2 kg
Rozměry d × š × v		355 × 63 × 146 mm

AKU PŘÍMOČARÁ PILA JV100DWE

JV100DWE

- Kompaktní přímočará pila s akumulátorem Li-ion 10,8 V / 1,3 Ah
- Možnost nastavení předkyvu
- Elektronický vypínač, motorová brzda
- Oboustranně naklonitelná deska o 45°

Dodávané příslušenství	Obj. č.
Transportní kufr	821508-9
2 x akumulátor BL1013	194550-6
Nabíječka DC10WA	194588-1
Inbusový klíč 3	783201-2
Paralelní doraz	192732-4
Pilka B-10	

- Ergonomicky tvarovaná pogumovaná rukojeť pro pohodlnou práci
- LED osvětlení pracovní plochy
- Součástí dodávky jsou dva akumulátory, nabíječka a kufr
- Možnost objednání verze **JV100DZ** bez kufru, akumulátorů a nabíječky

Akumulátor		Li-ion 10,8 V / 1,3 Ah
Počet úderů za minutu		0–2400 min⁻¹
Výška zdvihu		18 mm
Nastavení předkyvu		4-stupně
Řezný výkon	dřevo	65 mm
Řezný výkon	ocel / hliník	2 mm
Hmotnost		1,7 kg
Rozměry d × š × v		231 × 76 × 196 mm

AKU OKRUŽNÍ PILA HS300DZ

HS300DZ

- Kompaktní přímočará pila pro akumulátory Li-ion 10,8 V / 1,3 Ah
- Silný spolehlivý motor
- Možnost nastavení úkosu 0–45°

Dodávané příslušenství	Obj. č.
Inbusový klíč 4 mm	783202-0
Odsávací adaptér	452237-9
Pilový kotouč 85 × 15 20T	B-09204

- Ergonomicky tvarovaná pogumovaná rukojeť pro pohodlnou práci
- Dodávka bez akumulátorů, nabíječky a kufru

Akumulátor	Li-ion 10,8 V
Otáčky naprázdno	1400 min⁻¹
Řezný výkon při 90°	25,5 mm
Řezný výkon při 45°	16,5 mm
Pilový kotouč	Ø 85 mm
Otvor pilového kotouče	Ø 15 mm
Hmotnost	1,5 kg
Rozměry d × š × v	300 × 170 × 154 mm

Technické údaje a zobrazení jsou nezávazné. Technické změny vyhrazeny. Výrobce není odpovědný za tiskové chyby. Akční leták, obrázky z letáku, kopie letáku a zveřejnění letáku na webových stránkách je možné použít pouze se svolením Makita spol, s r.o.

AKU ŘEZAČKA SKLA A DLAŽDIC CC300DW

CC300DW

- Kompaktní stroj pro akumulátory Li-ion 10,8 V / 1,3 Ah
- Silný spolehlivý motor
- Jednoduché plnění nádoby na chladící kapalinu

Dodávané příslušenství	Obj. č.
Akumulátor BL1013	194550-6
Nabíječka DC10WA	194588-1
Diamantový kotouč na sklo	B-21098
Inbusový klíč 4 mm	783202-0

- Ergonomicky tvarovaná pogumovaná rukojeť pro pohodlnou práci
- Součástí dodávky je jeden akumulátor, nabíječka a kufr
- Možnost objednání verze **CC300DZ** bez kufru, akumulátorů a nabíječky

Akumulátor	Li-ion 10,8 V / 1,3 Ah
Otáčky naprázdno	1400 min^{-1}
Diamantový kotouč	Ø 85
Vrtání diamantového kotouče	Ø 15 mm
Řezný výkon při 90°	25,5 mm
Řezný výkon při 45°	16,5 mm
Hmotnost	1,7 kg
Rozměry d × š × v	300 × 170 × 154 (302) mm

AKU PLOTOSTŘIH/NŮŽKY NA TRÁVU UH200DWX

UH200DWX

- Kompaktní stroj pro akumulátory Li-ion 10,8 V / 1,3 Ah
- Možné použití jako plotostřih nebo nůžky na trávu
- Indikátor vybití akumulátoru
- Ergonomicky tvarovaná pogumovaná rukojeť pro pohodlnou práci

Dodávané příslušenství	Obj. č.
Nože na plotostřih	195272-1
Kryt nože na plotostřih	451816-0
Lapač odřezků	195279-7
Nůž na nůžky	195267-4
Kryt nože na nůžky	452055-5
Akumulátor BL1013	194550-6
Nabíječka DC10WA	194588-1

- Součástí dodávky je jeden akumulátor, nabíječka a kufr
- Možnost objednání verze **UH200DZ** bez kufru, akumulátoru, nabíječky a příslušenství pro nůžky

Akumulátor	Li-ion 10,8 V / 1,3 Ah
Délka řezu (plotostřih)	200 mm
Tloušťka řezu (plotostřih)	8 mm
Šířka řezu (nůžky)	160 mm
Hmotnost	1,2 kg
Rozměry plotostřih d × š × v	460 × 120 × 130 mm
Rozměry nůžky d × š × v	292× 178 × 130 mm

AKU VYSAVAČE CL100DZ / CL100DZX

CL100DZX

- Kompaktní vysavač pro akumulátory Li-ion 10,8 V / 1,3 Ah
- Jednoduché vyprázdnění pouzdra na prach

Dodávané příslušenství	Obj. č.
Hubice	122859-6
Úzká hubice	451243-1
Sací trubka	451244-9
Držák	451245-7
Filtr	443060-3
Předfiltr	451208-3

- Ergonomická rukojeť pro pohodlnou práci
- Dodávka bez akumulátorů, nabíječky a kufru

Akumulátor	Li-ion 10,8 V
Max. průtok vzduchu	1200 l/min
Doba použití/akumulátor	12 min
Hmotnost	0,9 kg
Rozměry d × š × v	454 / 966 × 103 × 150 mm

AKU VYSAVAČ CL102DZX

CL102DZX

- Kompaktní vysavač pro akumulátory Li-ion 10,8 V / 1,3 Ah
- Vysávání prachu do papírových sáčků
- Možnost nastavení 2 rychlostí sání

Dodávané příslušenství	Obj. č.
Hubice	122859-6
Úzká hubice	451243-1
Odsávací trubka	451244-9
Držák trysky	451245-7
Papírový sáček 5 ks	194566-1

- Ergonomická rukojeť pro pohodlnou práci
- Dodávka bez akumulátorů, nabíječky a kufru

Akumulátor	Li-ion 10,8 V
Max. průtok vzduchu	900 l/min
Doba použití/akumulátor (nízká)	21 min
Doba použití/akumulátor (vysoká)	13 min
Hmotnost	1,1 kg
Rozměry d × š × v	461 × 113 × 150 mm

AKU SVÍTILNA ML101

ML101

- Kompaktní svítilna pro akumulátory Li-ion 10,8 V / 1,3 Ah
- Odnímatelná ohebná ramena umožňují umístění na různá místa
- Dlouhá výdrž díky LED technologii
- Součástí dodávky je praktická spona na opasek

Dodávané příslušenství	Obj. č.
Nastavitelný držák	GM00001157

- Lze ji použít také jako šikovnou kapesní svítilnu
- Odolná konstrukce
- Obj. č.: STEXML101

Akumulátor	10,8 V
Doba svícení	540 min
Hmotnost	0,2 kg
Rozměry d × š × v	119 × 52 × 55 mm

AKU RÁDIO MR051

MR051

- Kompaktní rádio pro akumulátory Li-ion 10,8 V / 1,3 Ah
- Dva reproduktory, celkem 1 W
- Digitální tuner s LCD displejem
- Jednoduché nastavení oblíbených stanic

- Teleskopická anténa
- Dodávka bez akumulátorů, nabíječky a kufru
- Obj.č. STEXMR051

Akumulátor	Li-ion 10,8 V
Frekvence pásma (FM)	88–108 MHz
Frekvence pásma (AM)	522–1620 kHz
Max. výkon (24 V)	1 W
Rozměry d × š × v	148 × 62 × 61 mm

BUNDY S VYHŘÍVÁNÍM CJ200DZM-XXL

CJ200DZM-XXL

novinka

- Vyhřívání bundy až 4,5 hodiny (při stupni Low)
- Možnost odepnutí rukávů
- Možnost nastavení 3 stupňů vyhřívání (High/Medium/Low)
- Praktické umístění akumulátoru
- Součástí dodávky je adaptér pro Li-ion akumulátory 10,8 V
- Dodávka bez akumulátorů a nabíječky

Dodávané příslušenství	Obj. č.
Aku adaptér 10,8 V	PE00000001

- CJ200DZM = velikost M
- CJ200DZL = velikost L
- CJ200DZXL = velikost XL
- CJ200DZXXL = velikost XXL

Doba použití Hi	1,5 hod
Doba použití Mid	2,5 hod
Doba použití Lo	4,5 hod
Výhřevnost	Hi: 8 W, Mid: 4,5 W, Lo: 2,3 W
Velikost	M / L / XL / XXL
Hmotnost	1,3 kg

Technické údaje a zobrazení jsou nezávazné. Technické změny vyhrazeny. Výrobce není odpovědný za tiskové chyby. Akční leták, obrázky z letáku, kopie letáku a zveřejnění letáku na webových stránkách je možné použít pouze se svolením Makita spol, s r.o.

SADA AKU STROJŮ DK1474

DK1474

- DF330D – Aku vrtací šroubovák
- TD090D – Aku rázový utahovák
- JV100D – Aku přímočará pila
- HS300D – Aku okružní pila
- ML101 – Aku svítilna
- 2× akumulátor Li-ion 10,8 V / 1,3 Ah
- Nabíječka DC10WA
- Transportní taška

10.8V 1,3 Ah LITHIUM-ION

SADA AKU STROJŮ DK1488

DK1488

- DF330D – Aku vrtací šroubovák
- MR051 – Aku rádio
- ML100 – Aku svítilna
- 2× akumulátor Li-ion 10,8V / 1,3 Ah
- Nabíječka DC10WA
- Transportní kufr
- Textilní pouzdro

10.8V 1,3 Ah LITHIUM-ION

SADA AKU STROJŮ DK1495

DK1495

- DF330DZ – Aku vrtací šroubovák
- HP330DZ – Aku příklepový šroubovák
- TD090DZ – Aku rázový utahovák
- JV100DZ – Aku přímočará pila
- JR100DZ – Aku pila ocaska
- CL100DZ – Aku vysavač
- 3× akumulátor Li-ion 10,8 V / 1,3 Ah
- Nabíječka
- Taška

18V 3,0 Ah LITHIUM-ION

SADA AKU STROJŮ DK1499W

DK1499W

- HP330DZ – Aku příklepový šroubovák v bílé barvě
- ML100 – Aku svítilna v bílé barvě
- MR051 – Aku rádio v bílé barvě
- 2× akumulátor Li-ion 10,8 V / 1,3 Ah
- Nabíječka
- Textilní pouzdro
- Přepravní kufr

18V 3,0 Ah LITHIUM-ION

SADA AKU STROJŮ LCT303X

LCT303X

- DF330D – Aku vrtací šroubovák
- TD090D – Aku rázový utahovák
- ML100 – Aku svítilna
- 2× akumulátor Li-ion 10,8 V / 1,3 Ah
- Nabíječka DC10WA
- Sada vrtáků a bitů
- Hliníkový kufr
- Textilní pouzdro

10.8V 1,3 Ah LITHIUM-ION

SADA AKU STROJŮ LCT304

LCT304

- DF330D – Aku vrtací šroubovák
- ML101 – Aku svítilna
- CL100DZX – Aku vysavač
- 2× akumulátor Li-ion 10,8V / 1,3 Ah
- Nabíječka DC10WA
- Transportní kufr

10.8V 1,3 Ah LITHIUM-ION

AKU VRTACÍ ŠROUBOVÁK DF010DSE

DF010DSE

- Univerzální šroubovák vhodný i pro průmyslové použití
- Kompaktní sklopný design, hmotnost pouze 0,55 kg
- Dvojitý auto-stop systém v případě dosažení maximálního momentu nebo v případě používání vybitého akumulátoru se motor automaticky zastaví
- Signalizace vybití akumulátoru

Dodávané příslušenství	Obj. č.
Transportní taška	824781-0
2× akumulátor BL7010	194355-4
Nabíječka	194320-3
1 ks Bit č. 1 × 50 mm	784245-5
1 ks Bit č. 2 × 50 mm	784244-7

- Celokovová dvourychlostní převodovka
- Možnost nastavení utahovacího momentu v 21 stupních 0,3–3 Nm
- LED osvětlení pracovní plochy
- Součástí dodávky jsou dva akumulátory, nabíječka a kufr

Akumulátor		Li-on 7,2 V / 1,0 Ah
Otáčky naprázdno	1. / 2. rychlost	0–200 min^{-1} / 0–650 min^{-1}
Vrtací výkon	ocel / dřevo	5 / 6 mm
Upnutí nástroje		šestihran 1/4"
Max. utahovací moment		5,6 / 3,6 Nm
Hmotnost		0,6 kg
Rozměry d × š × v		279 × 43 × 43 mm

7.2V 1,0 Ah LITHIUM-ION

AKU VRTACÍ ŠROUBOVÁK DF011DS

DF011DS

- Kompaktní sklopný design, hmotnost pouze 0,41 kg
- Pogumovaná protiskluzová rukojeť

Dodávané příslušenství	Obj. č.
Transportní taška	
Akumulátor BL7010	194355-4
Nabíječka	194320-3
Sada bitů	D-30081

- LED osvětlení pracovní plochy
- Součástí dodávky je jeden akumulátor, nabíječka a kufr

Akumulátor	Li-on 7,2 V / 1,0 Ah
Otáčky naprázdno	220 min^{-1}
Upnutí nástroje	šestihran 1/4"
Max. utahovací moment	4,5 Nm
Hmotnost	0,4 kg
Rozměry d × š × v	296 × 48 × 59 mm

7.2V 1,0 Ah LITHIUM-ION

AKU RÁZOVÝ UTAHOVÁK TD021DSE

TD021DSE

- Lithium-ionový akumulátor s nabíjecí technologií podporovanou počítačem
- Šroubování, příklep. šroubování a vrtání do dřeva nebo kovu
- Vysoký utahovací moment 20 Nm při hmotnosti jen 530 g
- Přepínač otáčení doleva/doprava se zvláštní odblokovací páčkou

Dodávané příslušenství	Obj. č.
Transportní pouzdro	831276-6
2× akumulátor BL7010	194355-4
Nabíječka	194320-3
Koltové pouzdro	168435-2

- Díky aretaci jej lze použít jako ruční šroubovák
- Doba nabíjení 30 minut s nabíječkou DC07SA
- Součástí dodávky jsou dva akumulátory, nabíječka a kufr

Akumulátor	Li-on 7,2 V / 1,0 Ah
Otáčky naprázdno	2300 min^{-1}
Počet příklepů při volnoběhu	3000 min^{-1}
Max. utahovací moment	22 Nm
Standardní šrouby	M3–M8
Vysokopevnostní šrouby	M3–M6
Upnutí nástroje	šestihran 1/4"
Hmotnost	0,53 kg
Rozměry d × š × v	282 × 42 × 42 mm

7.2V 1,0 Ah LITHIUM-ION

AKU VYSAVAČ CL070DS

CL070DS

- Zajímavá možnost vysávání pro zákazníky vlastnící Li-ion akumulátory 7,2 V
- Vysoká sací síla 14 W

Dodávané příslušenství	Obj. č.
Kobercová hubice	122861-9
Štěrbinová hubice	416041-0
Sací trubice	451244-9
Držák hubice	416043-6
Filtr	443060-3
Předfiltr	451208-3
Akumulátor BL7010	194355-4
Nabíječka DC07SA	194320-3

- Velmi jednoduché vyprázdění pouzdra na prach
- Účinná předfiltrace
- Integrovaný adaptér umožňující vysávání bez nádstavce a hubice
- Vylepšená univerzální hubice pro pohodlnější a dokonalejší vysávání
- Součástí dodávky je jeden akumulátor a nabíječka

Akumulátor	Li-ion 7,2 V / 1 Ah
Max. průtok vzduchu	1200 l/min
Doba použití / akumulátor	8 min
Hmotnost	0,8 kg
Rozměry d × š × v	454 / 966 × 103 × 142 mm

7.2V 1,0 Ah LITHIUM-ION

Technické údaje a zobrazení jsou nezávazné. Technické změny vyhrazeny. Výrobce není odpovědný za tiskové chyby. Akční leták, obrázky z letáku, kopie letáku a zveřejnění letáku na webových stránkách je možné použít pouze se svolením Makita spol, s r.o.

AKU SVÍTILNA ML705

ML705

- Odnímatelná ohebná ramena umožňují umístění na různá místa
- Dlouhá výdrž díky LED technologii
- Součástí dodávky je praktická spona na opasek
- Lze ji použít také jako šikovnou kapesní svítilnu

Dodávané příslušenství	Obj. č.
Nastavitelný držák	GM00001157

- Robustní, odolná konstrukce
- Obj. č. STEXML705
- Dodávka bez akumulátorů, nabíječky a kufru

Akumulátor	Li-ion 7,2 V / 1 Ah
Doba svícení	300 min
Hmotnost	0,3 kg
Rozměry d × š × v	115 × 46 × 40 mm

AKU RÁDIO S LED LAMPOU BMR050

BMR050

- Pro akumulátory Li-ion 14,4 / 18 V (1,3 i 3,0 Ah)
- Možnost nastavení svítilny pod úhlem –60°, –30°, 0°, +30°, +60°, +90°

Dodávané příslušenství	Obj. č.
Ramenní pás	SE00000138

- Dodávka bez akumulátoru a nabíječky

Akumulátor	Li-ion 14,4 V / 18 V
Doba svícení	6 hod
Frekvence pásma (FM)	87,5–108 MHz
Frekvence pásma (AM)	522–1629 kHz
Max. výkon	2 W
Hmotnost	0,95 kg
Rozměry d × š × v	263 × 75 × 179 mm

AKUMULÁTOROVÉ RÁDIO BMR102

BMR102

- Pracuje na Li-ion akumulátory 7,2–18 V, blokové akumulátory NiCd a NiMH nebo na síťový adaptér
- IPX4 – ochrana proti stříkající vodě
- Automatické ladění s možností uložení 5 stanic
- Stereoreproduktory a připojení pro sluchátka
- Pogumovaní stroje jako ochrana proti poškození
- Ohebná anténa

Dodávané příslušenství	Obj. č.
Síťový adaptér	SE00000078
Anténa	SE00000191

- Protiskluzová rukojeť sklopná o 90°
- Ochrana ovládacích prvků a displeje dvěma kovovými trubkami
- Hodiny s funkcí budíku
- Maximální výkon: 7,2 V: 2 × 0,5 W, 9,6 V: 2 × 1 W; 10,8 V: 2 × 1,2 W, 12 V: 2 × 1,5 W; 14,4 V: 2 × 2,2 W, 18 V 2 × 3,5 W
- Dodávka bez akumulátoru a nabíječky

Frekvence pásma (FM)	87,5–108 MHz
Frekvence pásma (AM)	522–1629 kHz
Max. výkon (24 V)	2× 3,5 W
Hmotnost	4,1 kg
Rozměry d × š × v	257 × 163 × 431 mm

AKUMULÁTOROVÉ RÁDIO BMR102W

BMR102W

- Pracuje na Li-ion akumulátory 7,2–18 V, blokové akumulátory NiCd a NiMH nebo na síťový adaptér
- IPX4 – ochrana proti stříkající vodě
- Automatické ladění s možností uložení 5 stanic
- Stereoreproduktory a připojení pro sluchátka
- Pogumovaní stroje jako ochrana proti poškození
- Ohebná anténa

Dodávané příslušenství	Obj. č.
Síťový adaptér	SE00000078
Anténa	SE00000191

- Protiskluzová rukojeť sklopná o 90°
- Ochrana ovládacích prvků a displeje dvěma kovovými trubkami
- Hodiny s funkcí budíku
- Maximální výkon: 7,2 V: 2 × 0,5 W, 9,6 V: 2 × 1 W; 10,8 V: 2 × 1,2 W, 12 V: 2 × 1,5 W; 14,4 V: 2 × 2,2 W, 18 V 2 × 3,5 W
- Dodávka bez akumulátoru a nabíječky

Frekvence pásma (FM)	87,5–108 MHz
Frekvence pásma (AM)	522–1629 kHz
Max. výkon (24 V)	2× 3,5 W
Hmotnost	4,1 kg
Rozměry d × š × v	257 × 163 × 431 mm

AKUMULÁTOROVÉ RÁDIO BMR103B

BMR103B

Made for iPod
Made for iPhone

- Umožňuje připojení a nabíjení iPod nebo iPhone (není kompatibilní s iPod shuffle a iPod Wheel 2 a 3 generace)
- IPX4 – ochrana proti stříkající vodě (pokud není připojen iPhone/iPod)
- Pracuje na Li-ion akumulátory 7,2–18 V, blokové akumulátory NiCd a NiMH nebo na síťový adaptér
- Automatické ladění stanic, hodiny s funkcí buzení
- Stereoreproduktory a připojení pro sluchátka

Dodávané příslušenství	Obj. č.
Síťový adaptér	SE00000101
Anténa	SE00000191

- Pogumovaní stroje jako ochrana proti poškození
- Protiskluzová rukojeť sklopná o 90°
- Ochrana ovládacích prvků a displeje dvěma kovovými trubkami
- Maximální výkon: 7,2 V: 2 × 0,5 W, 9,6 V: 2 × 1 W; 10,8 V: 2 × 1,2 W, 12V: 2 × 1,5 W; 14,4 V: 2 × 2,2 W, 18 V 2 × 3,5 W
- Dodávka bez akumulátoru a nabíječky

Frekvence pásma (FM)	87,5–108 MHz
Frekvence pásma (AM)	522–1629 kHz
Max. výkon (24 V)	2× 3,5 W
Hmotnost	4,6 kg
Rozměry d × š × v	261 × 164 × 302 mm

AKU VRTACÍ ŠROUBOVÁK 6391DWAE

6391DWAE

- Dobře vyvážený vrtací šroubovák s kompaktním designem
- 2 rychlostní převodovka s kovovými ozubenými koly
- Možnost nastavení kroutícího momentu v 16 stupních
- Ergonomicky tvarovaná protiskluzová pogumovaná rukojeť

Dodávané příslušenství	Obj. č.
Transportní kufr	824852-3
2× akumulátor 1822	192827-3
Nabíječka	193827-6
Rychlosklíčidlo	196306-3
Bit č. 2	784636-0

- Elektronický vypínač a motorová brzda
- Jednodílné rychloupínací sklíčidlo
- Součástí dodávky jsou dva akumulátory, nabíječka a kufr

Akumulátor		NiCd 18 V / 1,9 Ah
Otáčky naprázdno	1. / 2. stupeň	0–400 / 0–1300 min^{-1}
Rozsah upínání sklíčidla		1,5–13 mm
Vrtací výkon	do ocele / dřeva	13 / 36 mm
Utahovací moment	tvrdý / měkký	42 / 27 Nm
Hmotnost		2 kg
Rozměry d × š × v		216 × 97 × 252 mm

AKU VRTACÍ ŠROUBOVÁK SE SVÍTILNOU 6391DWALE

6391DWALE

- Dobře vyvážený vrtací šroubovák s kompaktním designem
- 2 rychlostní převodovka s kovovými ozubenými koly
- Možnost nastavení kroutícího momentu v 16stupních
- Ergonomicky tvarovaná protiskluzová pogumovaná rukojeť

Dodávané příslušenství	Obj. č.
Transportní kufr	824581-8
2× akumulátor 1822	192827-3
Nabíječka	193827-6
Rychlosklíčidlo	196306-3
Bit č. 2	784636-0
Lampa ML180	192898-0

- Elektronický vypínač a motorová brzda
- Jednodílné rychloupínací sklíčidlo
- Součástí dodávky jsou dva akumulátory, nabíječka, svítilna ML180 a kufr

Akumulátor		NiCd 18 V / 1,9 Ah
Otáčky naprázdno	1. / 2. stupeň	0–400 / 0–1300 min^{-1}
Rozsah upínání sklíčidla		1,5–13 mm
Vrtací výkon	do ocele / dřeva	13 / 36 mm
Utahovací moment	tvrdý / měkký	42 / 27 Nm
Hmotnost		2 kg
Rozměry d × š × v		216 × 97 × 252 mm

Technické údaje a zobrazení jsou nezávazné. Technické změny vyhrazeny. Výrobce není odpovědný za tiskové chyby. Akční leták, obrázky z letáku, kopie letáku a zveřejnění letáku na webových stránkách je možné použít pouze se svolením Makita spol, s r.o.

AKU PŘÍKLEPOVÝ ŠROUBOVÁK 8381DWAE

8381DWAE

18V

- Příklepové vrtání, vrtání nebo šroubování
- Rychloupínací sklíčidlo umožňuje snadné nasazování a vyjímání bitů jednou rukou
- Celokovová konstrukce ozubených kol zajišťuje vysokou odolnost převodovky

Dodávané příslušenství	Obj. č.
Transportní kufr	824852-3
2× akumulátor 1822	192827-3
Nabíječka	193827-6
Rychloskličidlo	196306-3
Bit č. 2	784636-0

- Vrtání + utahování s možností nastavení v 16stupních
- Mechanická 2-rychlostní převodovka
- Regulace otáček a motorová brzda pro přesné šroubování
- Součástí dodávky jsou dva akumulátory, nabíječka a kufr

Akumulátor		NiCd 18 V / 1,9 Ah
Otáčky naprázdno	1. / 2. stupeň	0–400 / 0–1300 min^{-1}
Počet úderů naprázdno	1. / 2. stupeň	0–6000 / 0–19500 min^{-1}
Rozsah upínání sklíčidla		1,5–13 mm
Vrtací výkon	do ocele / dřeva	13 / 36 mm
Utahovací moment	tvrdý / měkký	42 / 27 Nm
Hmotnost		2,1 kg
Rozměry d × š × v		234 × 97 × 252 mm

AKU SVÍTILNA ML180

ML180

18V

- Hlava čtyřnásobně přestavitelná pod úhlem 0°, 45°, 90° a 110°
- S velkou dosedací plochou k postavení
- Pro blokové akumulátory s rychlouzávěrem

Dodávané příslušenství	Obj. č.
2 ks žárovek 18 V	A-30542
Řemínek přes rameno	417926-3

- Dodávka bez akumulátorů, nabíječky a kufru
- Obj. č. **ML180** – 192898-0

Akumulátor		18 V
Doba svítivosti	při 1,3 / 2,2 / 2,6 Ah	100 / 170 / 210 min
Hmotnost		0,29 kg
Rozměry d × š × v		305 × 36 × 107 mm

AKU VRTACÍ ŠROUBOVÁK 6281DWAE

6281DWAE

14.4V

- Dobře vyvážený vrtací šroubovák s kompaktním designem
- 2 rychlostní převodovka s s kovovými ozubenými koly
- Možnost nastavení kroutícího momentu v 16stupních
- Ergonomicky tvarovaná pogumovaná protiskluzová rukojeť

Dodávané příslušenství	Obj. č.
Transportní kufr	824635-1
2× akumulátor 1422	192600-1
Nabíječka	193864-0
Rychloskličidlo	196309-7
Bit č. 2	784636-0

- Elektronický vypínač a motorová brzda
- Jednodílné rychloupínací sklíčidlo
- Součástí dodávky jsou dva akumulátory, nabíječka a kufr

Akumulátor		NiCd 14,4 V / 1,9 Ah
Otáčky naprázdno	1. / 2. stupeň	0–400 / 0–1300 min^{-1}
Vrtací výkon	do ocele / dřeva	10 / 25 mm
Rozsah upínání sklíčidla		0,8–10 mm
Kroutící moment	tvrdý / měkký	36 / 20 Nm
Hmotnost		1,6 kg
Rozměry d × š × v		192 × 95 × 240 mm

AKU VRTACÍ ŠROUBOVÁK SE SVÍTILNOU 6281DWALE

6281DWALE

14.4V

- Jednodílné sklíčidlo s kapacitou do 13 mm
- Rychloupínací sklíčidlo umožňuje snadné nasazování a vyjímání bitů jednou rukou
- Celokovová konstrukce ozubených kol zajišťuje vysokou odolnost převodovky

Dodávané příslušenství	Obj. č.
Transporní kufr	824581-8
2× akumulátor 1422	192600-1
Nabíječka	193864-0
Rychloskličidlo	196309-7
Bit č. 2	784636-0
Lampa ML140	192752-8

- 2 rychlosti vrtání + utahování s možností nastavení v 16stupních
- Regulace otáček a motorová brzda pro přesné šroubování
- Součástí dodávky jsou dva akumulátory, nabíječka, svítilna ML140 a kufr

Akumulátor		NiCd 14,4 V / 1,9 Ah
Otáčky naprázdno	1. / 2. stupeň	0–400 / 0–1300 min^{-1}
Rozsah upínání sklíčidla		0,8–10 mm
Vrtací výkon	do ocele / dřeva	10 / 25 mm
Utahovací moment	tvrdý / měkký	36 / 20 Nm
Hmotnost		1,6 kg
Rozměry d × š × v		195 × 95 × 240 mm

AKU PŘÍKLEPOVÝ ŠROUBOVÁK 8281DWAE

8281DWAE

14.4V

- Dobře vyvážený příklepový vrtací šroubovák s kompaktním designem
- 2 rychlostní převodovka s s kovovými ozubenými koly
- Možnost nastavení kroutícího momentu v 16stupních
- Ergonomicky tvarovaná pogumovaná protiskluzová rukojeť

Dodávané příslušenství	Obj. č.
Transportní kufr	824852-3
2× akumulátor 1422	192600-1
Nabíječka	193864-0
Rychloskličidlo	196310-2
Bit č. 2	784636-0

- Elektronický vypínač a motorová brzda
- Jednodílné rychloupínací sklíčidlo
- Součástí dodávky jsou dva akumulátory, nabíječka a kufr

Akumulátor		NiCd 14,4 V / 1,9 Ah
Otáčky naprázdno	1. / 2. stupeň	0–400 / 0–1300 min^{-1}
Počet úderů naprázdno	1. / 2. stupeň	0–6000 / 0–19500 min^{-1}
Rozsah upínání sklíčidla		0,8–10 mm
Vrtací výkon	do ocele / dřeva	10 / 25 mm
Utahovací moment	tvrdý / měkký	36 / 20 Nm
Hmotnost		1,7 kg
Rozměry d × š × v		210× 95 × 240 mm

AKU PŘÍKLEPOVÝ ŠROUBOVÁK SE SVÍTILNOU 8281DWALE

8281DWALE

14.4V

- Dobře vyvážený příklepový vrtací šroubovák s kompaktním designem
- 2 rychlostní převodovka s s kovovými ozubenými koly
- Možnost nastavení kroutícího momentu v 16stupních
- Ergonomicky tvarovaná pogumovaná protiskluzová rukojeť

Dodávané příslušenství	Obj. č.
Transportní kufr	824581-8
2× akumulátor 1422	192600-1
Nabíječka	193864-0
Rychloskličidlo	196310-2
Bit č. 2	784636-0
Lampa ML140	192752-8

- Elektronický vypínač a motorová brzda
- Jednodílné rychloupínací sklíčidlo
- Součástí dodávky jsou dva akumulátory, nabíječka, svítilna ML140 a kufr

Akumulátor		NiCd 14,4 V / 1,9 Ah
Otáčky naprázdno	1. / 2. stupeň	0–400 / 0–1300 min^{-1}
Počet úderů naprázdno	1. / 2. stupeň	0–6000 / 0–19500 min^{-1}
Rozsah upínání sklíčidla		0,8 – 10 mm
Vrtací výkon	do ocele / dřeva	10 / 25 mm
Utahovací moment	tvrdý / měkký	36 / 20 Nm
Hmotnost		1,7 kg
Rozměry d × š × v		210 × 95 × 240 mm

AKU RÁZOVÝ UTAHOVÁK 6934FDWDE

6934FDWDE

14.4V

- Robustní kovová skříň převodovky
- Jednoduchá výměna uhlíků
- Regulace otáček a motorová brzda
- LED pracovní světlo

Dodávané příslušenství	Obj. č.
Transportní kufřík 824635-1	824635-1
2 akumulátory 1434	193101-2
Nabíječka	193864-0
Nástavec nástrčkového klíče SW 19	134831-6

- Boční větrací otvory zajišťují dostatečné chlazení motoru
- Robustní kovová skříň převodovky
- Součástí dodávky jsou dva akumulátory, nabíječka a kufr

Akumulátor	NiMH 14,4 V / 2,5 Ah
Otáčky naprázdno	0–2300 min^{-1}
Počet úderů	0–3000 min^{-1}
Max. utahovací moment	140 Nm
Standardní šrouby	M8–M14
Šrouby s vysokou pevností	M6–M10
Upínání nástroje	■ 1/2"
Hmotnost	1,7 kg
Rozměry d × š × v	173 × 94 × 238 mm

Technické údaje a zobrazení jsou nezávazné. Technické změny vyhrazeny. Výrobce není odpovědný za tiskové chyby. Akční leták, obrázky z letáku, kopie letáku a zveřejnění letáku na webových stránkách je možné použít pouze se svolením Makita spol, s r.o.

AKU SVÍTILNA S RÁDIEM ML141

ML141

14.4V

- Frekvence: VKV 88-108 MHz, SV 530-1630 kHz
- Anténa: VKV teleskopická, SV – feritová anténa
- Reproduktor: průměr 40 mm, 8 ohmů, 500 maw

Dodávané příslušenství	Obj. č.
Žárovka 2 ks	A-83973
Řemínek	417926-3

- Dodávka bez akumulátorů, nabíječky a kufru
- Obj. č. E01171-2

Akumulátor		14,4 V
Doba použití	1,3 Ah	110 min
Doba použití	2,5 Ah	220 min
Doba použití	2,8 Ah	260 min
Hmotnost		0,4 kg
Rozměry d × š × v		305 × 94 × 107 mm

AKU SVÍTILNA ML142

ML142

14.4V

- Reflektor světelného zdroje otočný do různých směrů
- Lze používat jako lucernu (bez reflektoru)
- Zajišťuje jasné a bezpečné osvětlení pracovišť dokonce i v temných místnostech

Dodávané příslušenství	Obj. č.
Zářivka	A-87367
Řemínek	SM00000311
Reflektor	SM00000220

- Osvětlení s 14,4 V akumulátorem 330 luxů
- Dodávka bez akumulátorů, nabíječky a kufru
- Obj. č. STEXML142

Akumulátor		14,4 V
Doba použití	1,3 Ah	120 min
Doba použití	2,5 Ah	240 min
Doba použití	2,8 Ah	280 min
Hmotnost		1,20 kg
Rozměry d × š × v		347 × 94 × 116 mm

AKU SVÍTILNA ML140

ML140

14.4V

- Hlavice nastavitelná do 4 úhlů na 0, 45, 90 a 110°
- Velká rovná plocha na postavení lampy

Dodávané příslušenství	Obj. č.
2 ks žárovek	A-83973
Řemínek	417926-3

- Dodávka bez akumulátorů, nabíječky a kufru
- Obj. č. 192752-8

Akumulátor		14,4 V
Doba použití	1,3 Ah	100 min
Doba použití	2,5 Ah	210 min
Doba použití	2,8 Ah	270 min
Hmotnost		1,0 kg
Rozměry d × š × v		347 × 94 × 116 mm

AKU VRTACÍ ŠROUBOVÁK 6271DWAE

6271DWAE

12V

- Dobře vyvážený vrtací šroubovák s kompaktním designem
- 2 rychlostní převodovka s s kovovými ozubenými koly
- Možnost nastavení kroutícího momentu v 16stupních
- Ergonomicky tvarovaná pogumovaná protiskluzová rukojeť

Dodávané příslušenství	Obj. č.
Transportní kufr	824635-3
2× akumulátor 1222	192597-4
Nabíječka	193864-0
Rychloskličidlo	196309-7
1 kus (+ / –) bit č. 2	784636-0

- Elektronický vypínač a motorová brzda
- Jednodílné rychloupínací sklíčidlo
- Součástí dodávky jsou dva akumulátory, nabíječka a kufr

Akumulátor		NiCd 12 V / 1,9 Ah
Otáčky naprázdno	1. / 2. stupeň	0–350 / 0–1300 min^{-1}
Vrtací výkon	do ocele / dřeva	10 / 25 mm
Rozsah upínání sklíčidla		0,8–10 mm
Kroutící moment	tvrdý / měkký	30 / 18 Nm
Hmotnost		1,5 kg
Rozměry d × š × v		192 × 95 × 240 mm

AKU VRTACÍ ŠROUBOVÁK SE SVÍTILNOU 6271DWALE

6271DWALE

12V

- Dobře vyvážený vrtací šroubovák s kompaktním designem
- 2 rychlostní převodovka s s kovovými ozubenými koly
- Možnost nastavení kroutícího momentu v 16stupních
- Ergonomicky tvarovaná pogumovaná protiskluzová rukojeť

Dodávané příslušenství	Obj. č.
Transportní kufr	824581-8
2× akumulátor 1222	192597-4
Nabíječka	193864-0
Rychloskličidlo	196309-7
1 kus (+ / –) bit č. 2	784636-0
Svítilna ML120	192749-7

- Elektronický vypínač a motorová brzda
- Jednodílné rychloupínací sklíčidlo
- Součástí dodávky jsou dva akumulátory, nabíječka, svítilna ML120 a kufr

Akumulátor		NiCd 12 V / 1,9 Ah
Otáčky naprázdno	1. / 2. stupeň	0–350 / 0–1300 min^{-1}
Vrtací výkon	do ocele / dřeva	10 / 25 mm
Rozsah upínání sklíčidla		0,8–10 mm
Kroutící moment	tvrdý / měkký	30 / 18 Nm
Hmotnost		1,5 kg
Rozměry d × š × v		192 × 95 × 240 mm

AKU PŘÍKLEPOVÝ ŠROUBOVÁK 8271DWAE

8271DWAE

12V

- Dobře vyvážený příklepový vrtací šroubovák s kompaktním designem
- 2 rychlostní převodovka s s kovovými ozubenými koly
- Možnost nastavení kroutícího momentu v 16stupních
- Ergonomicky tvarovaná pogumovaná protiskluzová rukojeť

Dodávané příslušenství	Obj. č.
Transportní kufr	824852-3
2× akumulátor 1222	192597-4
Nabíječka	193864-0
Rychloskličidlo	196310-2
1 kus (+ / –) bit č. 2	784636-0

- Elektronický vypínač a motorová brzda
- Jednodílné rychloupínací sklíčidlo
- Součástí dodávky jsou dva akumulátory, nabíječka a kufr

Akumulátor		NiCd 12 V / 1,9 Ah
Otáčky naprázdno	1. / 2. stupeň	0–400 / 0–1 300 min^{-1}
Počet příklepů při volnoběhu	1. / 2. stupeň	0–6000 / 0–19500 min^{-1}
Vrtací výkon	do ocele / dřeva / kámen	10 / 25 / 8 mm
Rozsah upínání sklíčidla		0,8–10 mm
Kroutící moment	tvrdý / měkký	30 / 18 Nm
Hmotnost		1,6 kg
Rozměry d × š × v		210 × 95 × 240 mm

AKU PŘÍKLEPOVÝ ŠROUBOVÁK SE SVÍTILNOU 8271DWALE

8271DWALE

12V

- Dobře vyvážený příklepový vrtací šroubovák s kompaktním designem
- 2 rychlostní převodovka s s kovovými ozubenými koly
- Možnost nastavení kroutícího momentu v 16stupních
- Ergonomicky tvarovaná pogumovaná protiskluzová rukojeť

Dodávané příslušenství	Obj. č.
Transportní kufr	824853-1
2× akumulátor 1222	192597-4
Nabíječka	193864-0
Rychloskličidlo	196310-2
1 kus (+ / –) bit č. 2	784636-0
Svítilna ML120	192749-7

- Elektronický vypínač a motorová brzda
- Jednodílné rychloupínací sklíčidlo
- Součástí dodávky jsou dva akumulátory, nabíječka, svítilna ML120 a kufr

Akumulátor		NiCd 12 V / 1,9 Ah
Otáčky naprázdno	1. / 2. stupeň	0–400 / 0–1300 min^{-1}
Počet příklepů při volnoběhu	1. / 2. stupeň	0–6000 / 0–19500 min^{-1}
Vrtací výkon	do ocele / dřeva / kámen	10 / 25 / 8 mm
Rozsah upínání sklíčidla		0,8–10 mm
Kroutící moment	tvrdý / měkký	30 / 18 Nm
Hmotnost		1,6 kg
Rozměry d × š × v		210 × 95 × 240 mm

Technické údaje a zobrazení jsou nezávazné. Technické změny vyhrazeny. Výrobce není odpovědný za tiskové chyby. Akční leták, obrázky z letáku, kopie letáku a zveřejnění letáku na webových stránkách je možné použít pouze se svolením Makita spol, s r.o.

AKU PŘÍKLEPOVÝ ŠROUBOVÁK S PŘÍSLUŠENSTVÍM 8271DWAET2

8271DWAET2

- Dobře vyvážený příklepový vrtací šroubovák s kompaktním designem
- 2 rychlostní převodovka s s kovovými ozubenými koly
- Možnost nastavení kroutícího momentu v 16stupních
- Ergonomicky tvarovaná pogumovaná protiskluzová rukojeť

Dodávané příslušenství	Obj. č.
Transportní kufr	
2× akumulátor 1222	192597-4
Nabíječka	193864-0
Rychlosklíčidlo	196309-7
1 kus (+ / –) bit č. 2	784636-0

- Elektronický vypínač a motorová brzda
- Jednodílné rychloupínací sklíčidlo
- Součásti dodávky jsou dva akumulátory, nabíječka, speciální kufr a sada příslušenství

Akumulátor		NiCd 12 V / 1,9 Ah
Otáčky naprázdno	1. / 2. stupeň	0–400 / 0–1 300 min^{-1}
Počet příklepů při volnoběhu	1. / 2. stupeň	0–6000 / 0–19500 min^{-1}
Vrtací výkon	do ocele / dřeva / kámen	10 / 25 / 8 mm
Rozsah upínání sklíčidla		0,8–10 mm
Kroutící moment	tvrdý / měkký	30 / 18 Nm
Hmotnost		1,6 kg
Rozměry d × š × v		210 × 95 × 240 mm

AKU ÚHLOVÁ VRTAČKA DA312DWAE

DA312DWA

- Optimální k vrtání a šroubování v úzkých koutech a výklencích
- Štíhlý a kompaktní tvar pro pohodlnou práci
- Otáčení doprava/doleva
- S elektronikou a motorovou brzdou

Dodávané příslušenství	Obj. č.
Přepravní kufr	824627-0
Rychloupínací sklíčidlo	192016-0
2× akumulátor 1222	192597-4
Nabíječka	193864-0

- Rychloupínací sklíčidlo 0,8–10 mm
- Výška hlavy pouze 104 mm
- Krouticí moment max. 5 Nm
- Součástí dodávky jsou dva akumulátory, nabíječka a kufr

Akumulátor		NiCd 12 V / 1,9 Ah
Otáčky naprázdno		0–800 min^{-1}
Vrtací výkon	v ocele / ve dřevě	do 10 / 12 mm
Vruty do tvrdého dřeva		4,5 × 20 mm
Krouticí moment max.		5,0 Nm
Rozpětí sklíčidla		0,8–10 mm
Hmotnost		1,6 kg
Rozměry d × š × v		324 × 95 × 140 mm

AKU VRTACÍ ŠROUBOVÁK 6271DWPE

6271DWPE

- Dobře vyvážený vrtací šroubovák s kompaktním designem
- 2 rychlostní převodovka s s kovovými ozubenými koly
- Možnost nastavení kroutícího momentu v 16stupních
- Ergonomicky tvarovaná pogumovaná protiskluzová rukojeť

Dodávané příslušenství	Obj. č.
Transportní kufr	824852-3
2× akumulátor PA12	193981-6
Nabíječka	193864-0
Rychlosklíčidlo	196309-7
1 kus (+ / –) bit č. 2	784636-0

- Elektronický vypínač a motorová brzda
- Jednodílné rychloupínací sklíčidlo
- Součástí dodávky jsou dva akumulátory, nabíječka a kufr

Akumulátor		NiCd 12 V / 1,3 Ah
Otáčky naprázdno	1. / 2. stupeň	0–350 / 0–1300 min^{-1}
Vrtací výkon	do ocele / dřeva	10 / 25 mm
Rozsah upínání sklíčidla		0,8–10 mm
Krouticí moment	tvrdý / měkký	30/18 Nm
Hmotnost		1,5 kg
Rozměry d × š × v		192 × 95 × 240 mm

AKU VRTACÍ ŠROUBOVÁK SE SVÍTILNOU 6271DWPLE

6271DWPLE

- Dobře vyvážený vrtací šroubovák s kompaktním designem
- 2 rychlostní převodovka s s kovovými ozubenými koly
- Možnost nastavení kroutícího momentu v 16stupních
- Ergonomicky tvarovaná pogumovaná protiskluzová rukojeť

Dodávané příslušenství	Obj. č.
Transportní kufr	824853-1
2× akumulátor PA12	193982-4
Nabíječka	193864-0
Rychlosklíčidlo	196309-7
1 kus (+ / –) bit č. 2	784636-0
Svítilna ML120	192749-7

- Elektronický vypínač a motorová brzda
- Jednodílné rychloupínací sklíčidlo
- Součástí dodávky jsou dva akumulátory, nabíječka, svítilna ML120 a kufr

Akumulátor		NiCd 12 V / 1,3 Ah
Otáčky naprázdno	1. / 2. stupeň	0–350 / 0–1300 min^{-1}
Vrtací výkon	do ocele / dřeva	10 / 25 mm
Rozsah upínání sklíčidla		0,8–10 mm
Krouticí moment	tvrdý / měkký	30/18 Nm
Hmotnost		1,5 kg
Rozměry d × š × v		192 × 95 × 240 mm

AKU VRTACÍ ŠROUBOVÁK S PŘÍSLUŠENSTVÍM 6271DWPET9

6271DWPE9

- Dobře vyvážený vrtací šroubovák s kompaktním designem
- 2 rychlostní převodovka s s kovovými ozubenými koly
- Možnost nastavení kroutícího momentu v 16stupních
- Ergonomicky tvarovaná pogumovaná protiskluzová rukojeť

Dodávané příslušenství	Obj. č.
2× akumulátor PA12	193981-6
Nabíječka DC1414	193864-0
Rychlosklíčidlo	196309-7
Příslušenství	
Transportní kufr	

- Elektronický vypínač a motorová brzda
- Jednodílné rychloupínací sklíčidlo
- Součástí dodávky jsou dva akumulátory, nabíječka, kufr a příslušenství

Akumulátor		NiCd 12 V / 1,3 Ah
Otáčky naprázdno	1. / 2. stupeň	0–350 / 0–1300 min^{-1}
Vrtací výkon	do ocele / dřeva	10 / 25 mm
Rozsah upínání sklíčidla		0,8–10 mm
Krouticí moment	tvrdý / měkký	30/18 Nm
Hmotnost		1,5 kg
Rozměry d × š × v		192 × 95 × 240 mm

AKU RÁZOVÝ UTAHOVÁK 6980FDWDE

6980FDWDE

- Krátký, kompaktní rázový utahovák s celkovou délkou jen 163 mm
- Zvenčí vyměnitelné uhlíky
- Normované upínání nástroje 1/4"
- Elektronika, motorová brzda a L/P chod
- Vysoký kroutící moment až 125 Nm

Dodávané příslušenství	Obj. č.
Přepravní kufr	153859-5
2× akumulátor 1234	193100-4
Nabíječka	193864-0
Kryt kontaktů akumulátoru	414938-7

- S pracovním osvětlením
- Součástí dodávky jsou dva akumulátory, nabíječka a kufr

Akumulátor	NiCd 12 V / 2,5 Ah
Otáčky naprázdno	0–2600 min^{-1}
Počet rázů	0–3200 min^{-1}
Max. utahovací moment	125 Nm
Obvyklé šrouby	M5–M12
Vysokopevnostní šrouby	M5–M10
Upínání nástroje	šestihran 1/4"
Hmotnost	1,6 kg
Rozměry d × š × v	163 × 94 × 235 mm

AKU RÁZOVÝ UTAHOVÁK 6918FDWDE

6918FDWDE

- Vysoce výkonný motor se zvenčí vyměnitelnými uhlíky
- Vysoký utahovací moment až do 120 Nm
- Robustní konstrukce s kovovou skříní převodovky
- Elektrická motorová brzda

Dodávané příslušenství	Obj. č.
Přepravní kufr	824635-1
2× akumulátor 1234	193100-4
Nabíječka	193864-0
Nástavec nástrčkového klíče SW 19	134831-6

- Boční větrací otvory zajišťují dostatečné chlazení motoru
- Robustní kovová skříň převodovky
- Součástí dodávky jsou dva akumulátory, nabíječka

Akumulátor	NiCd 12 V / 2,5 Ah
Otáčky naprázdno	0–2300 min^{-1}
Počet úderů	0–3000 min^{-1}
Max. utahovací moment	120 Nm
Standardní šrouby	M8–M14
Šrouby s vysokou pevností	M6–M10
Upínání nástroje	■ 1/2"
Hmotnost	1,6 kg
Rozměry d × š × v	173 × 94 × 231 mm

Technické údaje a zobrazení jsou nezávazné. Technické změny vyhrazeny. Výrobce není odpovědný za tiskové chyby. Akční leták, obrázky z letáku, kopie letáku a zveřejnění letáku na webových stránkách je možné použít pouze se svolením Makita spol, s r.o.

AKU SVÍTILNA ML120

ML120

12V

- Hlavice nastavitelná do 4 úhlů na 0, 45, 90 a 110°
- Velká rovná plocha na postavení lampy

Dodávané příslušenství	Obj. č.
2 ks žárovek	A-83973
Řemínek	417926-3

- Dodávka bez akumulátorů, nabíječky a kufru
- Obj. č. 192749-7

Akumulátor		12 V
Doba použití	1,3 Ah	100 min
Doba použití	2,5 Ah	210 min
Doba použití	2,8 Ah	270 min
Hmotnost		0,93 kg
Rozměry d × š × v		305 × 94 × 107 mm

AKU SVÍTILNA ML121

ML121

12V

- Připevnění na hlavu – obě ruce zůstávají volné
- Akumulátor se pohodlně nosí na opasku
- Použitelná jako stojací lampa
- Reflektor nastavitelný 0–90°

Dodávané příslušenství	Obj. č.
2 ks žárovek 12 V	A-30673
Čelenka	GM00000320
Přídržná spona na aku	343579-1

- Pro blokové akumulátory s i bez rychlouzávěru
- Dodávka bez akumulátorů, nabíječky a kufru
- Obj. č. STEXML121

		12 V	9,6 V
Doba svítivosti	při 1,3 Ah	300 min	260 min
	při 1,9 Ah	440 min	380 min
	při 2,1 Ah	510 min	440 min
Akumulátor			9,6–12 V
Hmotnost			0,8 kg

AKU SVÍTILNA ML122

ML122

12V

- V tmavých prostorách poskytuje jasné světlo, pracovní prostory jsou bezpečně osvětlené
- Praktický reflektor k ještě vyšší účinnosti světla
- Světelný výkon s 12voltovým akumulátorem 380 luxů

Dodávané příslušenství	Obj. č.
Zářivka	A-87367
Řemínek přes rameno	SM00000311
Reflektor	SM00000220

- Dodávka bez akumulátorů, nabíječky a kufru
- Obj. číslo STEXML122

Doba svítivosti	při 1,3 Ah / 1,9 Ah / 2,8 Ah	100 / 150 / 230 min
Akumulátor		9,6–12 V
Hmotnost		0,9 kg
Rozměry d × š × v		347 × 94 × 94 mm

AKU SVÍTILNA ML124

ML124

12V

- Frekvence: VKV 88-108 MHz, SV 530-1630 kHz
- Anténa: VKV teleskopická, SV – feritová anténa
- Reproduktor: průměr 40 mm, 8 ohmů, 500 maw

Dodávané příslušenství	Obj. č.
Žárovka 2 ks	A-83973
Řemínek	417926-3

- Dodávka bez akumulátorů, nabíječky a kufru
- Obj. č. E01169-9

Doba použití	1,3 Ah / 2,5 Ah / 2,8 Ah	110 / 220 / 260 min
Akumulátor		12 V
Hmotnost		0,4 kg
Rozměry d × š × v		305 × 94 × 107 mm

AKU VRTACÍ ŠROUBOVÁK 6261DWE

6261DWE

9.6V

- Dobře vyvážený vrtací šroubovák s kompaktním designem
- 2 rychlostní převodovka s s kovovými ozubenými koly
- Možnost nastavení kroutícího momentu v 16 stupních
- Ergonomicky tvarovaná pogumovaná protiskluzová rukojeť

Dodávané příslušenství	Obj. č.
Transportní kufr	824852-3
2× akumulátor 9120	192638-6
Nabíječka	193864-0
Rychlosklíčidlo	196309-7
1 kus (+ / –) bit č. 2	784636-0

- Elektronický vypínač a motorová brzda
- Jednodílné rychloupínací sklíčidlo
- Součástí dodávky jsou dva akumulátory, nabíječka a kufr

Akumulátor		NiCd 9,6 V / 1,3 Ah
Otáčky naprázdno	1. / 2. stupeň	0–400 / 0–1300 min^{-1}
Vrtací výkon	do ocele / dřeva	10 / 21 mm
Rozsah upínání sklíčidla		0,8–10 mm
Kroutící moment	tvrdý / měkký	24/14 Nm
Hmotnost		1,5 kg
Rozměry d × š × v		192 × 79 × 240 mm

AKU VRTACÍ ŠROUBOVÁK SE SVÍTILNOU 6261DWLE

6261DWLE

9.6V

- Dobře vyvážený vrtací šroubovák s kompaktním designem
- 2 rychlostní převodovka s s kovovými ozubenými koly
- Možnost nastavení kroutícího momentu v 16 stupních
- Ergonomicky tvarovaná pogumovaná protiskluzová rukojeť

Dodávané příslušenství	Obj. č.
Transportní kufr	824853-1
2× akumulátor 9120	192638-6
Nabíječka	193864-0
Rychlosklíčidlo	196309-7
1 kus (+ / -) bit č. 2	784636-0
Svítilna ML903	192728-5

- Elektronický vypínač a motorová brzda
- Jednodílné rychloupínací sklíčidlo
- Součástí dodávky jsou dva akumulátory, nabíječka, svítilna ML903 a kufr

Akumulátor		NiCd 9,6 V / 1,3 Ah
Otáčky naprázdno	1. / 2. stupeň	0–400 / 0–1300 min^{-1}
Vrtací výkon	do ocele / dřeva	10 / 21 mm
Rozsah upínání sklíčidla		0,8–10 mm
Kroutící moment	tvrdý / měkký	24 / 14 Nm
Hmotnost		1,5 kg
Rozměry d × š × v		192× 79 × 240 mm

AKU VRTACÍ ŠROUBOVÁK 6261DWPE

6261DWPE

9.6V

- Dobře vyvážený vrtací šroubovák s kompaktním designem
- 2 rychlostní převodovka s s kovovými ozubenými koly
- Možnost nastavení kroutícího momentu v 16 stupních
- Ergonomicky tvarovaná pogumovaná protiskluzová rukojeť

Dodávané příslušenství	Obj. č.
Transportní kufr	824852-3
2× akumulátor PA09	193977-7
Nabíječka	193864-0
Rychlosklíčidlo	196309-7
Bit č.2	784636-0

- Elektronický vypínač a motorová brzda
- Jednodílné rychloupínací sklíčidlo
- Součástí dodávky jsou dva akumulátory, nabíječka a kufr

Akumulátor		NiCd 9,6 V / 1,3 Ah
Otáčky naprázdno	1. / 2. stupeň	0–400 / 0–1300 min^{-1}
Vrtací výkon	do ocele / dřeva	10 / 21 mm
Rozsah upínání sklíčidla		0,8–10 mm
Kroutící moment	tvrdý / měkký	24 / 14 Nm
Hmotnost		1,5 kg
Rozměry d × š × v		192 × 79 × 240 mm

Technické údaje a zobrazení jsou nezávazné. Technické změny vyhrazeny. Výrobce není odpovědný za tiskové chyby. Akční leták, obrázky z letáku, kopie letáku a zveřejnění letáku na webových stránkách je možné použít pouze se svolením Makita spol, s r.o.

AKU SVÍTILNA ML903

ML903

9.6V

- Hlavice svítilny přestavitelná do čtyř poloh 0°, 45°, 90° a 110°
- Všechny svítilny s velkou odkládací plochou na postavení

Dodávané příslušenství	Obj. č.
2 ks žárovka 9,6 V	192545-3
Závěsný řemen	415813-0

- Dodávka bez akumulátorů, nabíječky a kufru
- Obj. č. 192728-5

Akumulátor		9,6 V
Doba použití	1,3 Ah / 1,9 Ah / 2,5 Ah	120 / 200 / 260 min
Hmotnost		0,8 kg
Rozměry d × š × v		254 × 79 × 68 mm

AKU SVÍTILNA ML902

ML902

9.6V

- Hlavice nastavitelná do 4 úhlů na 0, 45, 90 a 110°
- Velká rovná plocha na postavení lampy

Dodávané příslušenství	Obj. č.
Žárovky 2 ks	192545-3
Řemínek	417926-3

- Dodávka bez akumulátorů, nabíječky a kufru
- Obj. č. 193296-1

Akumulátor		9,6 V
Doba použití	1,3 Ah / 1,9 Ah / 2,5 Ah	120 / 200 / 260 min
Hmotnost		0,8 kg
Rozměry d × š × v		283 × 79 × 68 mm

AKU SVÍTILNA ML701

ML701

7.2V

- Postará se i ve tmavých prostorech o jasné a bezpečné osvětlení pracovní plochy
- Dodávka bez akumulátorů, nabíječky a kufru

Dodávané příslušenství	Obj. č.
Řemínek	181746-8
Zářivka	678046-0

- Obj. č. DEAML701
- Světelný výkon 100 luxů

Akumulátor		7,2 V
Doba použití	1,3 Ah / 1,9 Ah / 2,5 Ah	120 / 200 / 260 min
Hmotnost		0,2 kg
Rozměry d × š × v		90 × 44 × 209 mm

AKU VRTACÍ ŠROUBOVÁK 6019DWE

6019DWE

7.2V

- Univerzální vrtací šroubovák pro lehké vrtací a šroubovací práce
- Utahovací moment nastavitelný v 10 stupních

Dodávané příslušenství	Obj. č.
Transportní kufr	824723-4
2× akumulátor 7000	191679-9
Nabíječka	193864-0
Rychlosklíčidlo	193601-2
Bit č. 2	784637-8

- Ergonomický tvar rukojeti pro přímý přenos síly na špici nářadí
- S bitovým zásobníkem

Akumulátor		NiCd 7,2 V / 1,3 Ah
Otáčky naprázdno	na 1. převod	0–200 min^{-1}
Otáčky naprázdno	na 2. převod	0–600 min^{-1}
Rozsah upínání sklíčidla		1–10 mm
Výkon	do oceli / dřeva Ø	10 / 15 mm
Utahovací moment	tvrdý / měkký	12 / 12 Nm
Hmotnost		1,2 kg
Rozměry d × š × v		251 × 34 × 203 mm

AKU ŠROUBOVÁK 6723DW

6723DW

- V přepravním kufru s 80dílným příslušenstvím
- Převodovka s automatickou aretací vřetena
- Vypínač kombinovaný s přepínačem chodu vlevo / vpravo
- Pogumovaná protiskluzová rukojeť
- Motorová brzda

Dodávané příslušenství	Obj. č.
80-dílné příslušenství	V transportním kufru
Akumulátor NiCd 4,8 V	vestavěný
Nabíjecí adaptér	TL00000023

- Mimořádně lehký a snadno ovladatelný
- Robustní tělo převodovky z tlakově litého hliníkového odlitku
- Výkonné osvětlení – samostatné ovládání
- Součástí dodávky je vestavěný akumulátor, nabíječka a kufr s příslušenstvím

Akumulátor	NiCd 4,8 V
Otáčky naprázdno	220 min^{-1}
Max. utahovací moment	4,5 Nm
Hmotnost včetně akumulátoru	0,42kg
Rozměry d × š × v	292 × 49 × 60 mm

AKU NŮŽKY NA VINNOU RÉVU 4604DW

4604DW

- Nový design s uzavřenou rukojetí D k ochraně před šlehajícími větvemi
- Pogumovaná protiskluzová rukojeť pro pohodlnou práci

Dodávané příslušenství	Obj. č.
Transportní kufr	824556-7
Akumulátor 4600	193001-6
Nabíječka	192961-9
Regulátor	630654-5
Taška	168359-2
Pásek na akumulátor	166055-6
Náramek	166062-9
Kabel	661978-8
Nůž	A-86670

- Zvenčí jednoduše vyměnitelné nože
- S pojistkou proti zapnutí
- Součástí dodávky je jeden akumulátor a nabíječka

Akumulátor	NiMH 24 V / 3,0 Ah
Max. tloušťka větví	Ø 30 mm
Doba nabíjení	1 hodina
Řezy / nabití akumulátoru	10000 střihů
Řezná rychlost	0,4 sec
Hmotnost nůžek / akumulátoru	1 kg / 2,5 kg
Rozměry d × š × v	286 × 41 × 107 mm

Technické údaje a zobrazení jsou nezávazné. Technické změny vyhrazeny. Výrobce není odpovědný za tiskové chyby. Akční leták, obrázky z letáku, kopie letáku a zveřejnění letáku na webových stránkách je možné použít pouze se svolením Makita spol, s r.o.

SPECIÁLNÍ AKUMULÁTOROVÉ ŠROUBOVÁKY

FAKTA

- Technologie Makstar s nikl-metalhydridovými akumulátory
- Speciální akumulátorvé šroubováky pro automobilový průmysl nebo pro odvětví, kde je vyžadován přesný kroutící moment
- Nastavení utahovacího momentu je z bezpečnostních důvodů možné pouze s pomocí speciálního klíče
- Série BFL – s úhlovou hlavou
- Série BFT – rovné

SPOLEČNÉ VLASTNOSTI

- Motor Makita s výměnným rotorem a z venku vyměnitelnými uhlíky
- Automatické zastavení po dosažení požadovaného utahovacího momentu
- Výstražné světlo a zvukový signál při nízké kapacitě akumuátoru
- Pracovní osvětlení LED
- **Dodávka bez akumulátoru, nabíječky a speciálního klíče**

AKU SPECIÁLNÍ ŠROUBOVÁK BFL060FZ

BFL060FZ

- Technologie Makstar s Nikl-metalhydridovými akumulátory
- Akumulátorový speciální šroubovák pro automobilový průmysl nebo pro použití, kde je požadován velmi přesný kroutící moment

- Akustická a optická výstraha před přehřátím, nesprávnou funkcí spojky nebo nesprávnou polohou přepínače po výměně akumulátoru
- Dodávka bez akumulátoru, nabíječky a speciálního klíče

Akumulátor		9,6 V
Otáčky naprázdno		450 min⁻¹
Kroutící moment	tvrdý / měkký	1,5–6 / 1,5–6 Nm
Upnutí nástroje		■ 3/8"
Hmotnost s akumulátorem	1,8 / 3,1 Ah	1,5 / 1,7 kg
Rozměry d × š × v		430 × 74 × 65 mm

AKU SPECIÁLNÍ ŠROUBOVÁK BFL061FZ

BFL061FZ

novinka

- Li-ion akumulátor se systémem optimálního dobíjení MAKSTAR
- Elektronický pozvolný rozběh zamezuje zpětným rázům

- Akustická a optická výstraha před přehřátím, nesprávnou funkcí spojky nebo nesprávnou polohou přepínače po výměně akumulátoru
- Dodávka bez akumulátoru, nabíječky a speciálního klíče

Akumulátor		14,4 V
Otáčky naprázdno		470 min⁻¹
Kroutící moment	tvrdý / měkký	1,5–6 / 1,5–6 Nm
Upnutí nástroje		■ 3/8"
Hmotnost		1,7 kg
Rozměry d × š × v		422 × 74 × 98 mm

AKU SPECIÁLNÍ ŠROUBOVÁK BFL080FZ

BFL080FZ

- Technologie Makstar s Nikl-metalhydridovými akumulátory
- Akumulátorový speciální šroubovák pro automobilový průmysl nebo pro použití, kde je požadován velmi přesný kroutící moment
- Akustická a optická výstraha před přehřátím, nesprávnou funkcí spojky nebo nesprávnou polohou přepínače po výměně akumulátoru

- Dodávka bez akumulátoru, nabíječky a speciálního klíče

Akumulátoru		9,6 V
Otáčky naprázdno		450 min⁻¹
Kroutící moment	tvrdý / měkký	2–8 / 2–7,5 Nm
Upnutí nástroje		■ 3/8"
Hmotnost s akumulátorem	1,8 / 3,1 Ah	1,5 / 1,7 kg
Rozměry d × š × v		430 × 74 × 65 mm

AKU SPECIÁLNÍ ŠROUBOVÁK BFL081FZ

BFL081FZ

- Technologie Makstar s Nikl-metalhydridovými akumulátory
- Akumulátorový speciální šroubovák pro automobilový průmysl nebo pro použití, kde je požadován velmi přesný kroutící moment
- Akustická a optická výstraha před přehřátím, nesprávnou funkcí spojky nebo nesprávnou polohou přepínače po výměně akumulátoru

- Dodávka bez akumulátoru, nabíječky a speciálního klíče

Akumulátor		12 V
Otáčky naprázdno		700 min⁻¹
Kroutící moment	tvrdý / měkký	2–8 / 2–7,5 Nm
Upnutí nástroje		■ 3/8"
Hmotnost s akumulátorem	1,8 / 3,1 Ah	1,5 / 1,7 kg
Rozměry d × š × v		430 × 71 × 92 mm

AKU SPECIÁLNÍ ŠROUBOVÁK BFL082FZ

BFL082FZ

- Li-ion akumulátor se systémem optimálního dobíjení MAKSTAR
- Elektronický pozvolný rozběh zamezuje zpětným rázům
- Akustická a optická výstraha před přehřátím, nesprávnou funkcí spojky nebo nesprávnou polohou přepínače po výměně akumulátoru

- Dodávka bez akumulátoru, nabíječky a speciálního klíče

Akumulátor		14,4 V
Otáčky naprázdno		700 min⁻¹
Kroutící moment	tvrdý / měkký	2–8 / 2–8 Nm
Upnutí nástroje		■ 3/8"
Hmotnost s akumulátorem	3,0 Ah	1,7 kg
Rozměry d × š × v		422 × 74 × 98 mm

AKU SPECIÁLNÍ ŠROUBOVÁK BFL120FZ

BFL120FZ

- Technologie Makstar s Nikl-metalhydridovými akumulátory
- Akumulátorový speciální šroubovák pro automobilový průmysl nebo pro použití, kde je požadován velmi přesný kroutící moment
- Akustická a optická výstraha před přehřátím, nesprávnou funkcí spojky nebo nesprávnou polohou přepínače po výměně akumulátoru

- Dodávka bez akumulátoru, nabíječky a speciálního klíče

Akumulátor		9,6 V
Otáčky naprázdno		250 min⁻¹
Kroutící moment	tvrdý / měkký	5–12 / 5–12 Nm
Upnutí nástroje		■ 3/8"
Hmotnost s akumulátorem	1,8 / 3,1 Ah	1,5 / 1,7 kg
Rozměry d × š × v		430 × 74 × 65 mm

AKU SPECIÁLNÍ ŠROUBOVÁK BFL121FZ

BFL121FZ

- Technologie Makstar s Nikl-metalhydridovými akumulátory
- Elektronický pozvolný rozběh zamezuje zpětným rázům
- Akustická a optická výstraha před přehřátím, nesprávnou funkcí spojky nebo nesprávnou polohou přepínače po výměně akumulátoru

- Dodávka bez akumulátoru, nabíječky a speciálního klíče
- LED osvětlení pracovní plochy

Akumulátor		12 V
Otáčky naprázdno		410 min⁻¹
Kroutící moment		5–12 Nm
Upnutí nástroje		■ 3/8"
Hmotnost s akumulátorem	1,8 / 3,1 Ah	1,7 / 2,0 kg
Rozměry d × š × v		430 × 74 × 65 mm

AKU SPECIÁLNÍ ŠROUBOVÁK BFL122FZ

BFL122FZ

novinka

- Li-ion akumulátor se systémem optimálního dobíjení MAKSTAR
- Elektronický pozvolný rozběh zamezuje zpětným rázům
- Akustická a optická výstraha před přehřátím, nesprávnou funkcí spojky nebo nesprávnou polohou přepínače po výměně akumulátoru

- Dodávka bez akumulátoru, nabíječky a speciálního klíče

Akumulátor		14,4 V
Otáčky naprázdno		410 min⁻¹
Kroutící moment	tvrdý / měkký	5–12 / 5–12 Nm
Upnutí nástroje		■ 3/8"
Hmotnost		1,7 kg
Rozměry d × š × v		422 × 74 × 98 mm

Technické údaje a zobrazení jsou nezávazné. Technické změny vyhrazeny. Výrobce není odpovědný za tiskové chyby. Akční leták, obrázky z letáku, kopie letáku a zveřejnění letáku na webových stránkách je možné použít pouze se svolením Makita spol, s r.o.

AKU SPECIÁLNÍ ŠROUBOVÁK BFL200FZ

BFL200FZ

- Technologie Makstar s Nikl-metalhydridovými akumulátory
- Elektronický pozvolný rozběh zamezuje zpětným rázům

- Akustická a optická výstraha před přehřátím, nesprávnou funkcí spojky nebo nesprávnou polohou přepínače po výměně akumulátoru
- Dodávka bez akumulátoru, nabíječky a speciálního klíče

Akumulátor		12 V
Otáčky naprázdno		220 min⁻¹
Kroutící moment	tvrdý / měkký	8–20 / 8–18 Nm
Upnutí nástroje		■ 3/8"
Hmotnost s akumulátorem	1,8 / 3,1 Ah	1,7 / 2,0 kg
Rozměry d × š × v		430 × 92 × 71 mm

AKU SPECIÁLNÍ ŠROUBOVÁK BFL201FZ

BFL201FZ

novinka

- Technologie Li-ion LXT
- BLDC Motor - nový asynchronní bezuhlíkový motor s výrazně prodlouženou životností
- Akustická a vizuální výstraha při přehřátí, nesprávné funkci spojky nebo nesprávné poloze vypínače po výměně akumulátoru

- Pozvolný rozběh zabraňující zpětnému rázu
- Dodávka bez akumulátoru, nabíječky a speciálního klíče

Akumulátor		14,4 V
Otáčky naprázdno		360 min⁻¹
Kroutící moment	tvrdý / měkký	8–20 / 8–20 Nm
Upnutí nástroje		■ 3/8"
Hmotnost s akumulátorem		1,7 kg
Rozměry d × š × v		429 × 72 × 98 mm

AKU SPECIÁLNÍ ŠROUBOVÁK BFL201RZ

BFL201RZ

novinka

- Ve spojení s dapatérem RCV02 a speciálním softwarem je možné monitorovat činnost šroubováku ve výrobním procesu
- BLDC motor – nový asynchronní bezuhlíkový motor s výrazně prodlouženou životností
- Přenost dat přes Bluetooth
- Technologie MAKSTAR s Li-ion akumulátory
- Akustická a vizuální výstraha při přehřátí, nesprávné funkci spojky nebo nesprávné poloze vypínače po výměně akumulátoru

- Pozvolný rozběh zabraňující zpětnému rázu
- Dodávka bez akumulátoru, nabíječky a speciálního klíče

Akumulátor		14,4 V
Otáčky naprázdno		360 min⁻¹
Kroutící moment	tvrdý / měkký	10–20 / 10–20 Nm
Upnutí nástroje		■ 3/8"
Hmotnost s akumulátorem		1,7 kg
Rozměry d × š × v		477 × 72 × 98 mm

AKU SPECIÁLNÍ ŠROUBOVÁK BFL202FZ

BFL202FZ

novinka

- Li-ion akumulátor se systémem optimálního dobíjení MAKSTAR
- Elektronický pozvolný rozběh zamezuje zpětným rázům

- Akustická a optická výstraha před přehřátím, nesprávnou funkcí spojky nebo nesprávnou polohou přepínače po výměně akumulátoru
- Dodávka bez akumulátoru, nabíječky a speciálního klíče

Akumulátor		14,4 V
Otáčky naprázdno		220 min⁻¹
Kroutící moment	tvrdý / měkký	8–20 / 8–20 Nm
Upnutí nástroje		■ 3/8"
Hmotnost s akumulátorem		1,7 kg
Rozměry d × š × v		422 × 74 × 98 mm

AKU SPECIÁLNÍ ŠROUBOVÁK BFL300FZ

BFL300FZ

- Li-ion akumulátor se systémem optimálního dobíjení MAKSTAR
- Elektronický pozvolný rozběh zamezuje zpětným rázům

- Akustická a optická výstraha před přehřátím, nesprávnou funkcí spojky nebo nesprávnou polohou přepínače po výměně akumulátoru
- Dodávka bez akumulátoru, nabíječky a speciálního klíče

Akumulátor		14,4 V
Otáčky naprázdno		400 min⁻¹
Kroutící moment	tvrdý / měkký	16–30 / 16–30 Nm
Upnutí nástroje		■ 3/8"
Hmotnost s akumulátorem	3,0 Ah	1,9 kg
Rozměry d × š × v		506 × 73 × 104 mm

AKU SPECIÁLNÍ ŠROUBOVÁK BFL301FZ

BFL301FZ

novinka

- Li-ion akumulátor se systémem optimálního dobíjení MAKSTAR
- BLDC motor – nový asynchronní bezuhlíkový motor s výrazně prodlouženou životností
- Elektronický pozvolný rozběh zamezuje zpětným rázům

- Akustická a optická výstraha před přehřátím, nesprávnou funkcí spojky nebo nesprávnou polohou přepínače po výměně akumulátoru
- Dodávka bez akumulátoru, nabíječky a speciálního klíče

Akumulátor		14,4 V
Otáčky naprázdno		260 min⁻¹
Kroutící moment	tvrdý / měkký	16–30 / 16–30 Nm
Upnutí nástroje		■ 3/8"
Hmotnost		2,0 kg
Rozměry d × š × v		477 × 72 × 96 mm

AKU SPECIÁLNÍ ŠROUBOVÁK BFL301RZ

BFL301RZ

novinka

- Ve spojení s dapatérem RCV02 a speciálním softwarem je možné monitorovat činnost šroubováku ve výrobním procesu
- BLDC motor – nový asynchronní bezuhlíkový motor s výrazně prodlouženou životností
- Přenost dat přes Bluetooth
- Technologie MAKSTAR s Li-ion akumulátory
- Akustická a vizuální výstraha při přehřátí, nesprávné funkci spojky nebo nesprávné poloze vypínače po výměně akumulátoru

- Pozvolný rozběh zabraňující zpětnému rázu
- Dodávka bez akumulátoru, nabíječky a speciálního klíče

Akumulátor		14,4 V
Otáčky naprázdno		260 min⁻¹
Kroutící moment	tvrdý / měkký	16–30 / 16–30 Nm
Upnutí nástroje		■ 3/8"
Hmotnost s akumulátorem		1,9 kg
Rozměry d × š × v		577 × 72 × 98 mm

AKU SPECIÁLNÍ ŠROUBOVÁK BFL400FZ

BFL400FZ

- Li-ion akumulátor se systémem optimálního dobíjení MAKSTAR
- Technologie Makstar s Nikl-metalhydridovými akumulátory
- Elektronický pozvolný rozběh zamezuje zpětným rázům

- Akustická a optická výstraha před přehřátím, nesprávnou funkcí spojky nebo nesprávnou polohou přepínače po výměně akumulátoru
- Dodávka bez akumulátoru, nabíječky a speciálního klíče

Akumulátor		14,4 V
Otáčky naprázdno		260 min⁻¹
Kroutící moment	tvrdý / měkký	25–40 / 25–40 Nm
Upnutí nástroje		■ 3/8"
Hmotnost s akumulátorem	3,0 Ah	2 kg
Rozměry d × š × v		510 × 73 × 104 mm

AKU SPECIÁLNÍ ŠROUBOVÁK BFL402FZ

BFL402FZ

novinka

- Li-ion akumulátor se systémem optimálního dobíjení MAKSTAR
- BLDC motor – nový asynchronní bezuhlíkový motor s výrazně prodlouženou životností
- Elektronický pozvolný rozběh zamezuje zpětným rázům

- Akustická a optická výstraha před přehřátím, nesprávnou funkcí spojky nebo nesprávnou polohou přepínače po výměně akumulátoru
- Dodávka bez akumulátoru, nabíječky a speciálního klíče

Akumulátor		14,4 V
Otáčky naprázdno		200 min⁻¹
Kroutící moment	tvrdý / měkký	25–40 / 25–40 Nm
Upnutí nástroje		■ 3/8"
Hmotnost		2,0 kg
Rozměry d × š × v		577 × 72 × 96 mm

Technické údaje a zobrazení jsou nezávazné. Technické změny vyhrazeny. Výrobce není odpovědný za tiskové chyby. Akční leták, obrázky z letáku, kopie letáku a zveřejnění letáku na webových stránkách je možné použít pouze se svolením Makita spol, s r.o.

AKU SPECIÁLNÍ ŠROUBOVÁK BFL402RZ

BFL402RZ

novinka

BL MOTOR Bluetooth

14.4V 3,0 Ah LITHIUM-ION

- Ve spojení s dapatérem RCV02 a speciálním softwarem je možné monitorovat činnost šroubováku ve výrobním procesu
- BLDC motor – nový asynchronní bezuhlíkový motor s výrazně prodlouženou životností
- Přenost dat přes Bluetooth
- Technologie MAKSTAR s Li-ion akumulátory
- Akustická a vizuální výstraha při přehřátí, nesprávné funkci spojky nebo nesprávné poloze vypínače po výměně akumulátoru

- Pozvolný rozběh zabraňující zpětnému rázu
- Dodávka bez akumulátoru, nabíječky a speciálního klíče

Akumulátor		14,4 V
Otáčky naprázdno		200 min^{-1}
Kroutící moment	tvrdý / měkký	25–40 / 25–40 Nm
Upnutí nástroje		■ 3/8"
Hmotnost		2,0 kg
Rozměry d × š × v		477 × 72 × 98 mm

AKU SPECIÁLNÍ ŠROUBOVÁK BFT020FZ

BFT020FZ

- Technologie Makstar s Nikl-metalhydridovými akumulátory
- Akumulátorový speciální šroubovák pro automobilový průmysl nebo pro použití, kde je požadován velmi přesný kroutící moment
- Elektronický pozvolný rozběh zamezuje zpětným rázům

- Akustická a optická výstraha před přehřátím, nesprávnou funkcí spojky nebo nesprávnou polohou přepínače po výměně akumulátoru
- Dodávka bez akumulátoru, nabíječky a speciálního klíče

Akumulátor		9,6 V
Otáčky naprázdno		540 min^{-1}
Utahovací moment	tvrdý / měkký	0,5–2 / 0,5–2 Nm
Upnutí nástroje		šestihran 1/4"
Hmotnost s akumulátorem	1,8 / 3,1 Ah	1,3 / 1,5 kg
Rozměry d × š × v		200 × 65 × 251 mm

AKU SPECIÁLNÍ ŠROUBOVÁK BFT022FZ

BFT022FZ

14.4V 3,0 Ah LITHIUM-ION

- Li-ion akumulátor se systémem optimálního dobíjení MAKSTAR
- Akumulátorový speciální šroubovák pro automobilový průmysl nebo pro použití, kde je požadován velmi přesný kroutící moment
- Elektronický pozvolný rozběh zamezuje zpětným rázům

- Akustická a optická výstraha před přehřátím, nesprávnou funkcí spojky nebo nesprávnou polohou přepínače po výměně akumulátoru
- Dodávka bez akumulátoru, nabíječky a speciálního klíče

Akumulátor		Li-ion 14,4 V
Otáčky naprázdno		700 min^{-1}
Upnutí nástroje		šestihran 1/4"
Kroutící moment	tvrdý / měkký	0,5–2 / 0,5–2 Nm
Hmotnost		1,5 kg
Rozměry d × š × v		250 × 74 × 200 mm

AKU SPECIÁLNÍ ŠROUBOVÁK BFT040FZ

BFT040FZ

- Technologie Makstar s Nikl-metalhydridovými akumulátory
- Akumulátorový speciální šroubovák pro automobilový průmysl nebo pro použití, kde je požadován velmi přesný kroutící moment
- Elektronický pozvolný rozběh zamezuje zpětným rázům

- Akustická a optická výstraha před přehřátím, nesprávnou funkcí spojky nebo nesprávnou polohou přepínače po výměně akumulátoru
- Dodávka bez akumulátoru, nabíječky a speciálního klíče

Akumulátor		9,6 V
Otáčky naprázdno		950 min^{-1}
Kroutící moment	tvrdý / měkký	1–4 / 1–3,5 Nm
Upnutí nástroje		šestihran 1/4"
Hmotnost s akumulátorem	1,8 / 3,1 Ah	1,3 / 1,5 kg
Rozměry d × š × v		200 × 65 × 251 mm

AKU SPECIÁLNÍ ŠROUBOVÁK BFT041FZ

BFT041FZ

novinka

BL MOTOR

14.4V 3,0 Ah LITHIUM-ION

- Technologie Li-ion LXT
- BLDC Motor - nový asynchronní bezuhlíkový motor s výrazně prodlouženou životností
- Akustická a vizuální výstraha při přehřátí, nesprávné funkci spojky nebo nesprávné poloze vypínače po výměně akumulátoru

- Pozvolný rozběh zabraňující zpětnému rázu
- Dodávka bez akumulátoru, nabíječky a speciálního klíče

Akumulátor		14,4 V
Otáčky naprázdno		800 min^{-1}
Kroutící moment	tvrdý / měkký	1–4 / 1–4 Nm
Upnutí nástroje		1/4"
Hmotnost s akumulátorem		1,5 kg
Rozměry d × š × v		191 × 72 × 266 mm

AKU SPECIÁLNÍ ŠROUBOVÁK BFT041RZ

BFT041RZ

novinka

BL MOTOR Bluetooth

14.4V 3,0 Ah LITHIUM-ION

- Technologie Li-ion LXT
- BLDC Motor - nový asynchronní bezuhlíkový motor s výrazně prodlouženou životností
- Akustická a vizuální výstraha při přehřátí, nesprávné funkci spojky nebo nesprávné poloze vypínače po výměně akumulátoru

- Pozvolný rozběh zabraňující zpětnému rázu
- Dodávka bez akumulátoru, nabíječky a speciálního klíče

Akumulátor		14,4 V
Otáčky naprázdno		800 min^{-1}
Kroutící moment	tvrdý / měkký	1–4 / 1–4 Nm
Upnutí nástroje		1/4"
Hmotnost s akumulátorem		1,5 kg
Rozměry d × š × v		200 × 72 × 255 mm

AKU SPECIÁLNÍ ŠROUBOVÁK BFT042FZ

BFT042FZ

- Technologie Makstar s Nikl-metalhydridovými akumulátory
- Akumulátorový speciální šroubovák pro automobilový průmysl nebo pro použití, kde je požadován velmi přesný kroutící moment
- Elektronický pozvolný rozběh zamezuje zpětným rázům

- Akustická a optická výstraha před přehřátím, nesprávnou funkcí spojky nebo nesprávnou polohou přepínače po výměně akumulátoru
- Dodávka bez akumulátoru, nabíječky a speciálního klíče

Akumulátor		12 V
Otáčky naprázdno		1200 min^{-1}
Utahovací moment	tvrdý / měkký	1–4 / 1–3,5 Nm
Upnutí nástroje		šestihran 1/4"
Hmotnost s akumulátorem	1,8 / 3,1 Ah	1,6 / 1,8 kg
Rozměry d × š × v		200 × 71 × 260 mm

Technické údaje a zobrazení jsou nezávazné. Technické změny vyhrazeny. Výrobce není odpovědný za tiskové chyby. Akční leták, obrázky z letáku, kopie letáku a zveřejnění letáku na webových stránkách je možné použít pouze se svolením Makita spol, s r.o.

AKU SPECIÁLNÍ ŠROUBOVÁK BFT043FZ

BFT043FZ

- Li-ion akumulátor se systémem optimálního dobíjení MAKSTAR
- Akumulátorový speciální šroubovák pro automobilový průmysl nebo pro použití, kde je požadován velmi přesný kroutící moment
- Elektronický pozvolný rozběh zamezuje zpětným rázům

- Akustická a optická výstraha před přehřátím, nesprávnou funkcí spojky nebo nesprávnou polohou přepínače po výměně akumulátoru
- Dodávka bez akumulátoru, nabíječky a speciálního klíče

Akumulátor		Li-ion 14,4 V
Otáčky naprázdno		80 min^{-1}
Upnutí nástroje		šestihran 1/4"
Max. utahovací moment		1–4 Nm
Hmotnost		1,5 kg
Rozměry d × š × v		200 × 72 × 255 mm

AKU SPECIÁLNÍ ŠROUBOVÁK BFT044FZ

BFT044FZ

novinka

- Li-ion akumulátor se systémem optimálního dobíjení MAKSTAR
- Akumulátorový speciální šroubovák pro automobilový průmysl nebo pro použití, kde je požadován velmi přesný kroutící moment
- Elektronický pozvolný rozběh zamezuje zpětným rázům

- Akustická a optická výstraha před přehřátím, nesprávnou funkcí spojky nebo nesprávnou polohou přepínače po výměně akumulátoru
- Dodávka bez akumulátoru, nabíječky a speciálního klíče

Akumulátor		Li-ion 14,4 V
Otáčky naprázdno		950 min^{-1}
Upnutí nástroje		1/4"
Max. utahovací moment	tvrdý / měkký	1–4 / 1–4 Nm
Hmotnost		1,5 kg
Rozměry d × š × v		250 × 74 × 200 mm

AKU SPECIÁLNÍ ŠROUBOVÁK BFT080FZ

BFT080FZ

- Technologie Makstar s Nikl-metalhydridovými akumulátory
- Akumulátorový speciální šroubovák pro automobilový průmysl nebo pro použití, kde je požadován velmi přesný kroutící moment
- Elektronický pozvolný rozběh zamezuje zpětným rázům

- Akustická a optická výstraha před přehřátím, nesprávnou funkcí spojky nebo nesprávnou polohou přepínače po výměně akumulátoru
- Dodávka bez akumulátoru, nabíječky a speciálního klíče

Akumulátor		9,6 V
Otáčky naprázdno		540 min^{-1}
Utahovací moment	tvrdý / měkký	3–8 / 3–6,5 Nm
Upnutí nástroje		šestihran 1/4"
Hmotnost s akumulátorem	1,8 / 3,1 Ah	1,3 / 1,5 kg
Rozměry d × š × v		200 × 65 × 251 mm

AKU SPECIÁLNÍ ŠROUBOVÁK BFT081FZ

BFT081FZ

- Technologie Makstar s Nikl-metalhydridovými akumulátory
- Akumulátorový speciální šroubovák pro automobilový průmysl nebo pro použití, kde je požadován velmi přesný kroutící moment
- Elektronický pozvolný rozběh zamezuje zpětným rázům

- Akustická a optická výstraha před přehřátím, nesprávnou funkcí spojky nebo nesprávnou polohou přepínače po výměně akumulátoru
- Dodávka bez akumulátoru, nabíječky a speciálního klíče

Akumulátor		12 V
Otáčky naprázdno		700 min^{-1}
Utahovací moment	tvrdý / měkký	3–8 / 3–7,5 Nm
Upnutí nástroje		šestihran 1/4"
Hmotnost		1,5 kg
Rozměry d × š × v		200 × 71 × 260 mm

AKU SPECIÁLNÍ ŠROUBOVÁK BFT082FZ

BFT082FZ

- Li-ion akumulátor se systémem optimálního nabíjení MAKSTAR
- Akumulátorový speciální šroubovák pro automobilový průmysl nebo pro použití, kde je požadován velmi přesný kroutící moment
- Elektronický pozvolný rozběh zamezuje zpětným rázům
- Akustická a optická výstraha před přehřátím, nesprávnou funkcí spojky nebo nesprávnou polohou přepínače po výměně akumulátoru

- Dodávka bez akumulátoru, nabíječky a speciálního klíče
- BLDC motor – nový asynchronní bezuhlíkový motor s výrazně prodlouženou životností

Akumulátor		Li-ion 14,4 V
Otáčky naprázdno		860 min^{-1}
Upnutí nástroje		šestihran 1/4"
Max. utahovací moment	tvrdý / měkký	3-8 Nm
Hmotnost		1,5 kg
Rozměry d × š × v		191 × 72 × 266 mm

AKU SPECIÁLNÍ ŠROUBOVÁK BFT082RZ

BFT082RZ

novinka

- Ve spojení s dapatérem RCV02 a speciálním softwarem je možné monitorovat činnost šroubováku ve výrobním procesu
- BLDC motor – nový asynchronní bezuhlíkový motor s výrazně prodlouženou životností
- Přenost dat přes Bluetooth
- Technologie MAKSTAR s Li-ion akumulátory
- Akustická a vizuální výstraha při přehřátí, nesprávné funkci spojky nebo nesprávné poloze vypínače po výměně akumulátoru

- Pozvolný rozběh zabraňující zpětnému rázu
- Dodávka bez akumulátoru, nabíječky a speciálního klíče

Akumulátor		Li-ion 14,4 V
Otáčky naprázdno		860 min^{-1}
Upnutí nástroje		1/4"
Max. utahovací moment	tvrdý / měkký	4–8 / 4-8 Nm
Hmotnost		1,5 kg
Rozměry d × š × v		200 × 72 × 255 mm

AKU SPECIÁLNÍ ŠROUBOVÁK BFT083FZ

BFL083FZ

- Li-ion akumulátor se systémem optimálního dobíjení MAKSTAR
- Akumulátorový speciální šroubovák pro automobilový průmysl nebo pro použití, kde je požadován velmi přesný kroutící moment
- Elektronický pozvolný rozběh zamezuje zpětným rázům

- Akustická a optická výstraha před přehřátím, nesprávnou funkcí spojky nebo nesprávnou polohou přepínače po výměně akumulátoru
- Dodávka bez akumulátoru, nabíječky a speciálního klíče

Akumulátor		Li-ion 14,4 V
Otáčky naprázdno		80 min^{-1}
Upnutí nástroje		šestihran 1/4"
Max. utahovací moment		3–8 Nm
Hmotnost		1,5 kg
Rozměry d × š × v		256 × 72 × 200 mm

Technické údaje a zobrazení jsou nezávazné. Technické změny vyhrazeny. Výrobce není odpovědný za tiskové chyby. Akční leták, obrázky z letáku, kopie letáku a zveřejnění letáku na webových stránkách je možné použít pouze se svolením Makita spol, s r.o.

AKU SPECIÁLNÍ ŠROUBOVÁK BFT084FZ

BFT084FZ

novinka

- Li-ion akumulátor se systémem optimálního dobíjení MAKSTAR
- Akumulátorový speciální šroubovák pro automobilový průmysl nebo pro použití, kde je požadován velmi přesný kroutící moment
- Elektronický pozvolný rozběh zamezuje zpětným rázům

- Akustická a optická výstraha před přehřátím, nesprávnou funkcí spojky nebo nesprávnou polohou přepínače po výměně akumulátoru
- Dodávka bez akumulátoru, nabíječky a speciálního klíče

Akumulátor		Li-ion 14,4 V
Otáčky naprázdno		780 min^{-1}
Upnutí nástroje		1/4"
Max. utahovací moment	tvrdý / měkký	3–8 / 3–8 Nm
Hmotnost		1,5 kg
Rozměry d × š × v		250 × 74 × 200 mm

AKU SPECIÁLNÍ ŠROUBOVÁK BFT122FZ

BFT122FZ

- Technologie Makstar s Nikl-metalhydridovými akumulátory
- Akumulátorový speciální šroubovák pro automobilový průmysl nebo pro použití, kde je požadován velmi přesný kroutící moment
- Elektronický pozvolný rozběh zamezuje zpětným rázům

- Akustická a optická výstraha před přehřátím, nesprávnou funkcí spojky nebo nesprávnou polohou přepínače po výměně akumulátoru
- Dodávka bez akumulátoru, nabíječky a speciálního klíče

Akumulátor		9,6 V
Otáčky naprázdno		320 min^{-1}
Utahovací moment	tvrdý / měkký	5–12 / 5–10 Nm
Upnutí nástroje		šestihran 1/4"
Hmotnost s akumulátorem	1,8 / 3,1 Ah	1,3 / 1,5 kg
Rozměry d × š × v		200 × 65 × 251 mm

AKU SPECIÁLNÍ ŠROUBOVÁK BFT123FZ

BFT123FZ

- Technologie Makstar s Nikl-metalhydridovými akumulátory
- Akumulátorový speciální šroubovák pro automobilový průmysl nebo pro použití, kde je požadován velmi přesný kroutící moment
- Elektronický pozvolný rozběh zamezuje zpětným rázům
- Akustická a optická výstraha před přehřátím, nesprávnou funkcí spojky nebo nesprávnou polohou přepínače po výměně akumulátoru
- Dodávka bez akumulátoru, nabíječky a speciálního klíče

Akumulátor		12 V
Otáčky naprázdno		390 min^{-1}
Utahovací moment	tvrdý / měkký	5–12 / 5–12 Nm
Upnutí nástroje		šestihran 1/4"
Hmotnost s akumulátorem	1,8 / 3,1 Ah	1,6 / 1,8 kg
Rozměry d × š × v		200 × 71 × 260 mm

AKU SPECIÁLNÍ ŠROUBOVÁK BFT124FZ

BFT124FZ

- Li-ion akumulátor se systémem optimálního nabíjení MAKSTAR
- Akumulátorový speciální šroubovák pro automobilový průmysl nebo pro použití, kde je požadován velmi přesný kroutící moment
- Elektronický pozvolný rozběh zamezuje zpětným rázům
- Akustická a optická výstraha před přehřátím, nesprávnou funkcí spojky nebo nesprávnou polohou přepínače po výměně akumulátoru

- Dodávka bez akumulátoru, nabíječky a speciálního klíče
- BLDC motor – nový asynchronní bezuhlíkový motor s výrazně prodlouženou životností

Akumulátor		Li-ion 14,4 V
Otáčky naprázdno		600 min^{-1}
Upnutí nástroje		šestihran 1/4"
Max. utahovací moment	měkký/tvrdý	5–12 Nm
Hmotnost		1,5 kg
Rozměry d × š × v		191 × 72 × 266 mm

AKU SPECIÁLNÍ ŠROUBOVÁK BFT124RZ

BFT124RZ

novinka

- Ve spojení s dapatérem RCV02 a speciálním softwarem je možné monitorovat činnost šroubováku ve výrobním procesu
- BLDC motor – nový asynchronní bezuhlíkový motor s výrazně prodlouženou životností
- Přenost dat přes Bluetooth
- Technologie MAKSTAR s Li-ion akumulátory
- Akustická a vizuální výstraha při přehřátí, nesprávné funkci spojky nebo nesprávné poloze vypínače po výměně akumulátoru

- Pozvolný rozběh zabraňující zpětnému rázu
- Dodávka bez akumulátoru, nabíječky a speciálního klíče

Akumulátor		Li-ion 14,4 V
Otáčky naprázdno		600 min^{-1}
Upnutí nástroje		1/4"
Max. utahovací moment	měkký/tvrdý	6–12 / 6–12 Nm
Hmotnost		1,5 kg
Rozměry d × š × v		200 × 72 × 255 mm

AKU SPECIÁLNÍ ŠROUBOVÁK BFL125FZ

BFT125Z

- Li-ion akumulátor se systémem optimálního nabíjení MAKSTAR
- Akumulátorový speciální šroubovák pro automobilový průmysl nebo pro použití, kde je požadován velmi přesný kroutící moment
- Elektronický pozvolný rozběh zamezuje zpětným rázům

- Akustická a optická výstraha před přehřátím, nesprávnou funkcí spojky nebo nesprávnou polohou přepínače po výměně akumulátoru
- Dodávka bez akumulátoru, nabíječky a speciálního klíče

Akumulátor		Li-ion 14,4 V
Otáčky naprázdno		150 min^{-1}
Upnutí / velikost vrtáku		šestihran 1/4"
Max. utahovací moment	měkký/tvrdý	5–12 Nm
Hmotnost		1,5 kg
Rozměry d × š × v		200 × 72 × 255 mm

AKU SPECIÁLNÍ ŠROUBOVÁK BFT126FZ

BFT126FZ

novinka

- Li-ion akumulátor se systémem optimálního nabíjení MAKSTAR
- Akumulátorový speciální šroubovák pro automobilový průmysl nebo pro použití, kde je požadován velmi přesný kroutící moment
- Elektronický pozvolný rozběh zamezuje zpětným rázům

- Akustická a optická výstraha před přehřátím, nesprávnou funkcí spojky nebo nesprávnou polohou přepínače po výměně akumulátoru
- Dodávka bez akumulátoru, nabíječky a speciálního klíče

Akumulátor		Li-ion 14,4 V
Otáčky naprázdno		410 min^{-1}
Upnutí / velikost vrtáku		1/4"
Max. utahovací moment	měkký/tvrdý	5–12 / 5–12 Nm
Hmotnost		1,5 kg
Rozměry d × š × v		250 × 74 × 200 mm

Technické údaje a zobrazení jsou nezávazné. Technické změny vyhrazeny. Výrobce není odpovědný za tiskové chyby. Akční leták, obrázky z letáku, kopie letáku a zveřejnění letáku na webových stránkách je možné použít pouze se svolením Makita spol, s r.o.

Přehled typů nářadí

1000

1806B VELKOPLOŠNÝ HOBLÍK 30
1911B JEDNORUČNÍ HOBLÍK 30

2000

2012NB PROTAHOVAČKA 30
2107FK PÁSOVÁ PILA 35
2414EN ROZBRUŠOVAČKA 23
2704 STOLNÍ KOTOUČOVÁ PILA 30

3000

3706 ROTAČNÍ FRÉZKA 36
3709 JEDNORUČNÍ FRÉZKA 36
3710 JEDNORUČNÍ FRÉZKA 36

4000

440 VYSAVAČ 41
445X VYSAVAČW 41
446LX VYSAVAČ 42
447LX / 447MX VYSAVAČ 42
448 VYSAVAČ 40
449 VYSAVAČ 41
4101RH DIAMANTOVÁ ŘEZAČKA „MOKRÝ TYP“ 24
4105KB DIAMANTOVÁ ŘEZAČKA 23
4112HS ÚHLOVÁ ŘEZAČKA 23
4131 RUČNÍ KOTOUČOVÁ PILA NA KOV 24
4157KB DIAMANTOVÁ ŘEZAČKA S ODSÁVÁNÍM 23
4326 PŘÍMOČARÁ PILA 34
4327 PŘÍMOČARÁ PILA 34
4329 PŘÍMOČARÁ PILA S PŘEDKYVEM 34
4350CTJ / 4350FCTJ PŘÍMOČARÁ PILA S PŘEDKYVEM 34
4351CTJ / 4351FCTJ PŘÍMOČARÁ PILA S PŘEDKYVEM 35
4604DW AKU NŮŽKY NA VINNOU RÉVU 79

5000

5103R RUČNÍ KOTOUČOVÁ PILA 33
5104S RUČNÍ KOTOUČOVÁ PILA 33
5143R RUČNÍ KOTOUČOVÁ PILA 34
5604R RUČNÍ KOTOUČOVÁ PILA 32
5704R RUČNÍ KOTOUČOVÁ PILA 33
5705R / 5705RK OKRUŽNÍ KOTOUČOVÉ PILY 33
5903R RUČNÍ KOTOUČOVÁ PILA 33

6000

6019DWE AKU VRTACÍ ŠROUBOVÁK 79
6261DWE AKU VRTACÍ ŠROUBOVÁK 78
6261DWLE AKU VRTACÍ ŠROUBOVÁK SE SVÍTILNOU 78
6261DWPE AKU VRTACÍ ŠROUBOVÁK 78
6271DWAE AKU VRTACÍ ŠROUBOVÁK 76
6271DWALE AKU VRTACÍ ŠROUBOVÁK SE SVÍTILNOU 76
6271DWPE AKU VRTACÍ ŠROUBOVÁK 77
6271DWPET9 AKU VRTACÍ ŠROUBOVÁK S PŘÍSLUŠENSTVÍM 77
6271DWPLE AKU VRTACÍ ŠROUBOVÁK SE SVÍTILNOU 77
6281DWAE AKU VRTACÍ ŠROUBOVÁK 75
6281DWALE AKU VRTACÍ ŠROUBOVÁK SE SVÍTILNOU 75
6300-4 4RYCHLOSTNÍ VRTAČKA 13
6305 VRTAČKA 13
6391DWAE AKU VRTACÍ ŠROUBOVÁK 74
6391DWALE AKU VRTACÍ ŠROUBOVÁK SE SVÍTILNOU 74
6408 VRTAČKA 12
6412 VRTAČKA 12
6413 VRTAČKA 12
6501 / 6501X VYSOKORYCHLOSTNÍ VRTAČKA 11
6510LVR VRTAČKA 12
6723DW AKU ŠROUBOVÁK 79
6842 ŠROUBOVÁK SE ZÁSOBNÍKEM 16
6844 ŠROUBOVÁK SE ZÁSOBNÍKEM 16
6904VH DVOURYCHLOSTNÍ RÁZOVÝ UTAHOVÁK 17
6905B RÁZOVÝ UTAHOVÁK 18
6905H RÁZOVÝ UTAHOVÁK 17
6906 RÁZOVÝ UTAHOVÁK 18
6918FDWDE AKU RÁZOVÝ UTAHOVÁK 77
6934FDWDE AKU RÁZOVÝ UTAHOVÁK 75
6951 ELEKTRONICKÝ RÁZOVÝ UTAHOVÁK 17
6953 ELEKTRONICKÝ RÁZOVÝ UTAHOVÁK 17
6980FDWDE AKU RÁZOVÝ UTAHOVÁK 77

7000

7104L ŘETĚZOVÁ DLABAČKA 36

8000

8271DWAE AKU PŘÍKLEPOVÝ ŠROUBOVÁK 76
8271DWAET2 AKU PŘÍKLEPOVÝ ŠROUBOVÁK S PŘÍSLUŠENSTVÍM 77
8271DWALE AKU PŘÍKLEPOVÝ ŠROUBOVÁK SE SVÍTILNOU 76
8281DWAE AKU PŘÍKLEPOVÝ ŠROUBOVÁK 75
8281DWALE AKU PŘÍKLEPOVÝ ŠROUBOVÁK SE SVÍTILNOU 75
8381DWAE AKU PŘÍKLEPOVÝ ŠROUBOVÁK 75

9000

906 PŘÍMÁ BRUSKA 27
9031 ELEKTRICKÝ PILNÍK 26
9032 ELEKTRICKÝ PILNÍK 26
9046 VIBRAČNÍ BRUSKA 25
9207SPB ROTAČNÍ BRUSKA / LEŠTIČKA 28
9227CB ELEKTRONICKÁ ROTAČNÍ LEŠTIČKA / BRUSKA 28
9403J PÁSOVÁ BRUSKA 26
9404J ELEKTRONICKÁ PÁSOVÁ BRUSKA 26
9557HN ÚHLOVÁ BRUSKA 19
9558HN / 9558HNK / 9558HNZ ÚHLOVÁ BRUSKA 19
9562CR ÚHLOVÁ BRUSKA 20
9562CVR ÚHLOVÁ BRUSKA 20
9564H / 9565H / 9565HZ1 ÚHLOVÁ BRUSKA 20
9565CLR ÚHLOVÁ BRUSKA / LEŠTIČKA 28
9565CR ÚHLOVÁ BRUSKA 20
9565CVR ÚHLOVÁ BRUSKA 20
9566CR ÚHLOVÁ BRUSKA 20
9566CVR ÚHLOVÁ BRUSKA 20
9741 KARTÁČOVÁ BRUSKA 29
9903 ELEKTRONICKÁ PÁSOVÁ BRUSKA 27
9910 PÁSOVÁ BRUSKA 27
9911 PÁSOVÁ BRUSKA 27
9924DB PÁSOVÁ BRUSKA 27

A

AC310H VYSOKOTLAKÝ KOMPRESOR 40
AC320H VYSOKOTLAKÝ KOMPRESOR 40
AC640 BEZOLEJOVÝ KOMPRESOR 40
AC1300 / AC1350 BEZOLEJOVÉ KOMPRESORY 40
AF201Z HŘEBÍKOVAČKA 39
AF505 HŘEBÍKOVAČKA 39
AN250HC NASTŘELOVACÍ HŘEBÍKOVAČKA DO BETONU A ZDIVA 38
AN450H VYSOKOTLAKÁ HŘEBÍKOVAČKA 38
AN510H VYSOKOTLAKÁ HŘEBÍKOVAČKA 38
AN610H VYSOKOTLAKÁ HŘEBÍKOVAČKA 38
AN620H VYSOKOTLAKÁ HŘEBÍKOVAČKA 38
AN621 HŘEBÍKOVAČKA 39
AN711H VYSOKOTLAKÁ HŘEBÍKOVAČKA 38
AN902 HŘEBÍKOVAČKA 39
AN911H VYSOKOTLAKÁ HŘEBÍKOVAČKA 38
AN943K HŘEBÍKOVAČKA 39
AT638 SPONKOVAČKA 39
AT1150A SPONKOVAČKA 39
AT2550A SPONKOVAČKA 40

B

BBC231URDE AKU KŘOVINOŘEZ 53
BBY180 AKU KOLO 63
BC231UDWBE AKU KŘOVINOŘEZ 53
BCF201Z AKU VENTILÁTOR 63
BDF446RFJ / DDF446RFJ AKU VRTACÍ ŠROUBOVÁK 66
BFL060FZ AKU SPECIÁLNÍ ŠROUBOVÁK 80
BFL061FZ AKU SPECIÁLNÍ ŠROUBOVÁK 80
BFL080FZ AKU SPECIÁLNÍ ŠROUBOVÁK 80
BFL081FZ AKU SPECIÁLNÍ ŠROUBOVÁK 80
BFL082FZ AKU SPECIÁLNÍ ŠROUBOVÁK 80
BFL120FZ AKU SPECIÁLNÍ ŠROUBOVÁK 80
BFL121FZ AKU SPECIÁLNÍ ŠROUBOVÁK 80
BFL122FZ AKU SPECIÁLNÍ ŠROUBOVÁK 80
BFL125FZ AKU SPECIÁLNÍ ŠROUBOVÁK 84
BFL200FZ AKU SPECIÁLNÍ ŠROUBOVÁK 81
BFL201FZ AKU SPECIÁLNÍ ŠROUBOVÁK 81
BFL201RZ AKU SPECIÁLNÍ ŠROUBOVÁK 81
BFL202FZ AKU SPECIÁLNÍ ŠROUBOVÁK 81
BFL300FZ AKU SPECIÁLNÍ ŠROUBOVÁK 81
BFL301FZ AKU SPECIÁLNÍ ŠROUBOVÁK 81
BFL301RZ AKU SPECIÁLNÍ ŠROUBOVÁK 81
BFL400FZ AKU SPECIÁLNÍ ŠROUBOVÁK 81
BFL402FZ AKU SPECIÁLNÍ ŠROUBOVÁK 81
BFL402RZ AKU SPECIÁLNÍ ŠROUBOVÁK 82
BFT020FZ AKU SPECIÁLNÍ ŠROUBOVÁK 82
BFT022FZ AKU SPECIÁLNÍ ŠROUBOVÁK 82
BFT040FZ AKU SPECIÁLNÍ ŠROUBOVÁK 82
BFT041FZ AKU SPECIÁLNÍ ŠROUBOVÁK 82
BFT041RZ AKU SPECIÁLNÍ ŠROUBOVÁK 82
BFT042FZ AKU SPECIÁLNÍ ŠROUBOVÁK 82
BFT043FZ AKU SPECIÁLNÍ ŠROUBOVÁK 83
BFT044FZ AKU SPECIÁLNÍ ŠROUBOVÁK 83
BFT080FZ AKU SPECIÁLNÍ ŠROUBOVÁK 83
BFT081FZ AKU SPECIÁLNÍ ŠROUBOVÁK 83
BFT082FZ AKU SPECIÁLNÍ ŠROUBOVÁK 83
BFT082RZ AKU SPECIÁLNÍ ŠROUBOVÁK 83
BFT083FZ AKU SPECIÁLNÍ ŠROUBOVÁK 83
BFT084FZ AKU SPECIÁLNÍ ŠROUBOVÁK 84
BFT122FZ AKU SPECIÁLNÍ ŠROUBOVÁK 84
BFT123FZ AKU SPECIÁLNÍ ŠROUBOVÁK 84
BFT124FZ AKU SPECIÁLNÍ ŠROUBOVÁK 84
BFT124RZ AKU SPECIÁLNÍ ŠROUBOVÁK 84
BFT126FZ AKU SPECIÁLNÍ ŠROUBOVÁK 84
BHR162RFJ AKU VRTACÍ KLADIVO 66
BHR262RDJ / BHR262TRDJ AKU KOMBINOVANÁ KLADIVA 53
BHX2501 4TAKTNÍ BENZINOVÉ DMYCHADLO / VYSAVAČ 47
BML145 AKU SVÍTILNA 70
BML146 AKU SVÍTILNA 70
BML184 AKU SVÍTILNA 64
BML186 AKU SVÍTILNA 63
BML360 AKU SVÍTILNA 53
BML800 AKU ČELOVÁ SVÍTILNA 64
BML801 AKU SVÍTILNA 64
BML802 AKU SVÍTILNA 64
BML803 AKU SVÍTILNA 64
BMR050 AKU RADIO SE SVÍTILNOU 64
BMR050 AKU RÁDIO S LED LAMPOU 74
BMR102 AKUMULÁTOROVÉ RÁDIO 74
BMR102W AKUMULÁTOROVÉ RÁDIO 74
BMR103B AKUMULÁTOROVÉ RÁDIO 74
BO3710 VIBRAČNÍ BRUSKA 25
BO3711 VIBRAČNÍ BRUSKA 25
BO4555 VIBRAČNÍ BRUSKA 24
BO4557 VIBRAČNÍ BRUSKA 24
BO4565 VIBRAČNÍ BRUSKA 25
BO4900VJ VIBRAČNÍ BRUSKA 25
BO5030 EXCENTRICKÁ BRUSKA 25
BO5031 EXCENTRICKÁ BRUSKA 25
BO5041 EXCENTRICKÁ BRUSKA 26
BO6030J EXCENTRICKÁ BRUSKA 26

Technické údaje a zobrazení jsou nezávazné. Technické změny vyhrazeny. Výrobce není odpovědný za tiskové chyby. Akční leták, obrázky z letáku, kopie letáku a zveřejnění letáku na webových stránkách je možné použít pouze se svolením Makita spol, s r.o.

Přehled typů nářadí

BO6040J
EXCENTRICKÁ BRUSKA 26
BTP130RFE
AKU MULTIFUNKČNÍ RÁZOVÝ UTAHOVÁK 67
BUB182Z
AKU OFUKOVAČ 62
BUB183Z
AKU OFUKOVAČ 62
BUC250Z
AKU ŘETĚZOVÁ PILA 53
BUR181Z
AKU VYŽÍNAČ 62
BUR182UZ
AKU VYŽÍNAČ 62
BVC340Z / DVC340Z
AKU VYSAVAČ 69
BVC350Z
AKU VYSAVAČ 63
BVF104RF
AKU POSTŘIKOVAČ 61

C

CC300DW
AKU ŘEZAČKA SKLA A DLAŽDIC 72
CJ200DZM-XXL
BUNDY S VYHŘÍVÁNÍM 72
CL070DS
AKU VYSAVAČ 73
CL100DZ / CL100DZX
AKU VYSAVAČE 72
CL102DZX
AKU VYSAVAČ 72

D

DA312DWAE
AKU ÚHLOVÁ VRTAČKA 77
DA330DWE
AKU ÚHLOVÁ VRTAČKA 71
DA3010F
ÚHLOVÁ VRTAČKA 14
DA3011F
ÚHLOVÁ VRTAČKA 14
DA4000LR
ELEKTRONICKÁ ÚHLOVÁ VRTAČKA 14
DA6301
ÚHLOVÁ VRTAČKA / MÍCHAČKA 14
DBM080
DIAMANTOVÁ JÁDROVÁ VRTAČKA 14
DBM130
DIAMANTOVÁ JÁDROVÁ VRTAČKA 14
DBM230
DIAMANTOVÁ JÁDROVÁ VRTAČKA 14
DBO180RFJ
AKU EXCENTRICKÁ BRUSKA 59
DCG180RY
AKU PISTOLE NA SILIKON 61
DCJ200
BUNDY S VYHŘÍVÁNÍM 63
DCL140Z
AKU VYSAVAČ 70
DCL180Z
AKU VYSAVAČ 63
DCL500Z
AKU VYSAVAČ 63
DCS550RFJ
AKU PILA NA KOV 60
DDA340RFJ
AKU ÚHLOVÁ VRTAČKA 67
DDA341RFJ
AKU ÚHLOVÁ VRTAČKA 67
DDA350Z
AKU ÚHLOVÁ VRTAČKA 57
DDA351Z
AKU ÚHLOVÁ VRTAČKA 57
DDF343SHE
AKU VRTACÍ ŠROUBOVÁK 66
DDF448RFJ
AKU VRTACÍ ŠROUBOVÁK 66
DDF453SYE
AKU VRTACÍ ŠROUBOVÁK 56
DDF456RF3J
AKUÝ VRTACÍ ŠROUBOVÁK 55
DDF458RF3J
AKU VRTACÍ ŠROUBOVÁK 55
DDF459RF3J
AKU VRTACÍ ŠROUBOVÁK 56
DDF480RMJ
AKU VRTACÍ ŠROUBOVÁK 55
DF010DSE
AKU VRTACÍ ŠROUBOVÁK 73
DF011DS
AKU VRTACÍ ŠROUBOVÁK 73
DF030DWE
AKU VRTACÍ ŠROUBOVÁK 70
DF330DWE
AKU VRTACÍ ŠROUBOVÁK 70
DF330DWLX2
AKU VRTACÍ ŠROUBOVÁK S PŘÍSLUŠENSTVÍM 70
DF330DWX01
AKU VRTACÍ ŠROUBOVÁK S PŘÍSLUŠENSTVÍM 70
DFR440RFE
AKU ŠROUBOVÁK SE ZÁSOBNÍKEM 68
DFR540RFE
AKU ŠROUBOVÁK SE ZÁSOBNÍKEM 68
DFR550RFE
AKU ŠROUBOVÁK SE ZÁSOBNÍKEM 58
DFR750RFE
AKU ŠROUBOVÁK SE ZÁSOBNÍKEM 58
DFS440Z
AKU ŠROUBOVÁK 68
DFS450Z
AKU ŠROUBOVÁK 58
DFS451RFJ
AKU ŠROUBOVÁK 58
DGA450RFJ
AKU ÚHLOVÁ BRUSKA 69
DGA452RFJ
AKU ÚHLOVÁ BRUSKA 60
DGD800RFJ
AKU PŘÍMÁ BRUSKA 60
DHP343SHE
AKU PŘÍKLEPOVÝ ŠROUBOVÁK 67
DHP446RFJ
AKU PŘÍKLEPOVÝ ŠROUBOVÁK 67
DHP448RFJ
AKU PŘÍKLEPOVÝ ŠROUBOVÁK 66
DHP453SYE
AKU PŘÍKLEPOVÝ ŠROUBOVÁK 57
DHP456RF3J
AKU PŘÍKLEPOVÝ ŠROUBOVÁK 56
DHP458RF3J
AKU PŘÍKLEPOVÝ ŠROUBOVÁK 56
DHP459RF3J
AKU PŘÍKLEPOVÝ ŠROUBOVÁK 56
DHP480RMJ
AKU PŘÍKLEPOVÝ ŠROUBOVÁK 56
DHR202RFJ
AKU KOMBINOVANÉ KLADIVO 55
DHR241RFJ
AKU KOMBINOVANÉ KLADIVO 55
DHR243RFJ
AKU KOMBINOVANÉ KLADIVO 55
DHR263RF2
AKUMULÁTOROVÉ KOMBINOVANÉ KLADIVO 54
DHR264RF2
AKUMULÁTOROVÉ KOMBINOVANÉ KLADIVO 54
DHS630RFJ
AKU RUČNÍ KOTOUČOVÁ PILA 60
DHS710RF2J
AKUMULÁTOROVÁ RUČNÍ OKRUŽNÍ PILA 54
DJN161RFJ
AKU PROSTŘIHOVAČ 59
DJR181RFE
AKU PILA OCASKA 60
DJS101RFJ
AKU NŮŽKY NA PLECH 59
DJS130RFE
AKU PROSTŘIHOVAČ 59
DJV140RFJ
AKU PŘÍMOČARÁ PILA 69
DJV180RFJ
AKU PŘÍMOČARÁ PILA S PŘEDKYVEM 59
DK1474
SADA AKU STROJŮ 73
DK1488
SADA AKU STROJŮ 73
DK1495
SADA AKU STROJŮ 73
DK1499W
SADA AKU STROJŮ 73
DK1882
SADA AKU STROJŮ 64
DK1886
SADA AKU STROJŮ 65
DK18014X4
SADA AKU STROJŮ 64
DK18038
SADA AKU STROJŮ 65
DK18049
SADA AKU STROJŮ 65
DK18050
SADA AKU STROJŮ 65
DK18056
SADA AKU STROJŮ 65
DK18057
SADA AKU STROJŮ 65
DKP180RFJ
AKU HOBLÍK 59
DLS713RFE
AKU POKOSOVÁ PILA 60
DLX2021X3
SADA AKU STROJŮ 64
DLX3010
SADA AKU STROJŮ 65
DLX3010W
SADA AKU STROJŮ 65
DLX3011
SADA AKU STROJŮ 65
DLX3020SY
SADA AKU STROJŮ 64
DLX4008
SADA AKU STROJŮ 65
DLX6008
SADA AKU STROJŮ 66
DLX6011
SADA AKU STROJŮ 66
DLX7000
SADA AKU STROJŮ 66
DP2010
VYSOKORYCHLOSTNÍ VRTAČKA 11
DP2011
VYSOKORYCHLOSTNÍ VRTAČKA 12
DP3003
VRTACÍ ŠROUBOVÁK 13
DP4001
VRTACÍ ŠROUBOVÁK 13
DP4003 / DP4003K
VRTACÍ ŠROUBOVÁK 13
DP4010
2RYCHLOSTNÍ VRTAČKA 12
DP4011
2RYCHLOSTNÍ VRTAČKA 13
DP4700
VRTACÍ ŠROUBOVÁK 12
DPB180RFE
AKU PÁSOVÁ PILA 59
DPJ180RFJ
AKU ŠTĚRBINOVÁ FRÉZA 61
DPT350RFJ
AKU HŘEBÍČKOVAČKA 69
DPT351RFJ
AKU HŘEBÍKOVAČKA 61
DS4010 / DS4011
VRTAČKY 13
DSS550RFJ
AKU OKRUŽNÍ PILA 69
DSS610RFJ
AKU RUČNÍ KOTOUČOVÁ PILA 60
DST110Z
AKU SPONKOVAČKA 69
DST220Z
AKU SPONKOVAČKA 69
DST221Z
AKU SPONKOVAČKA 61
DTD134RFJ
AKU RÁZOVÝ UTAHOVÁK 68
DTD136RFJ
AKU RÁZOVÝ UTAHOVÁK 67
DTD146RFJ
AKU RÁZOVÝ UTAHOVÁK 57
DTD147RFJ
AKU RÁZOVÝ UTAHOVÁK 57
DTL060RFJ
AKU ÚHLOVÝ UTAHOVÁK 68
DTL061RFJ
AKU ÚHLOVÝ UTAHOVÁK 58
DTM50RFJX4
AKU MULTI TOOL 61
DTP141RFJX
AKU MULTIFUNKČNÍ RÁZOVÝ UTAHOVÁK 57
DTS130RFJ
AKU RÁZOVÝ UTAHOVÁK 68
DTW250RFJ
AKU PŘÍKLEPOVÝ ŠROUBOVÁK 68
DTW251RFJ
AKU PŘÍKLEPOVÝ ŠROUBOVÁK 58
DTW450RFJ
AKU RÁZOVÝ UTAHOVÁK 58
DUC122RFE
AKU ŘETĚZOVÁ PILA 62
DUC252RF2
AKUMULÁTOROVÁ ŘETĚZOVÁ PILA 54
DUH523Z
AKU PLOTOSTŘIH 62
DUH551RF2
AKUMULÁTOROVÝ PLOTOSTŘIH 54
DUM168Z
AKU NŮŽKY NA TRÁVU 62
DVR450RFE
AKU ZHUTŇOVAČ BETONU 61

E

EA3201S
BENZINOVÁ ŘETĚZOVÁ PILA 48
EA3500S
BENZINOVÁ ŘETĚZOVÁ PILA 48
EA4300F
BENZINOVÁ ŘETĚZOVÁ PILA 48
EA5000P
BENZINOVÁ ŘETĚZOVÁ PILA 48
EG241A
ELEKTROCENTRÁLA 46
EG321A
ELEKTROCENTRÁLA 47
EG441A
ELEKTROCENTRÁLA 47
EG601A
ELEKTROCENTRÁLA 47
EG671A
ELEKTROCENTRÁLA 47
EK6101
BENZINOVÁ ROZBRUŠOVAČKA 47
EK7301
BENZINOVÁ ROZBRUŠOVAČKA 48
EK7651H
BENZINOVÁ ČTYŘTAKTNÍ ROZBRUŠOVAČKA 48

F

FS2300
ELEKTRONICKÝ ŠROUBOVÁK 16
FS2700
ELEKTRONICKÝ ŠROUBOVÁK 16
FS4000
ELEKTRONICKÝ ŠROUBOVÁK 16
FS4300
ELEKTRONICKÝ ŠROUBOVÁK 16
FS6300R
ELEKTRONICKÝ ŠROUBOVÁK 17

G

GA4530
ÚHLOVÁ BRUSKA 19
GA5021 / GA5021C
ÚHLOVÁ BRUSKA 21
GA5030
ÚHLOVÁ BRUSKA 19
GA6021 / GA6021C
ÚHLOVÁ BRUSKA 21
GA7010C
ÚHLOVÁ BRUSKA 21
GA7020 / GA7020RF
ÚHLOVÉ BRUSKY 21
GA7030RF01
ÚHLOVÁ BRUSKA 21
GA7040RF01
ÚHLOVÁ BRUSKA 21
GA9010C
ÚHLOVÁ BRUSKA 21
GA9020
ÚHLOVÁ BRUSKA 22
GA9020RF / GA9020RFK
ÚHLOVÁ BRUSKA 22
GA9030R
ÚHLOVÁ BRUSKA 22
GA9030RF01
ÚHLOVÁ BRUSKA 22
GA9030X01
ÚHLOVÁ BRUSKA 22
GA9040R
ÚHLOVÁ BRUSKA 22
GA9040RF01
ÚHLOVÁ BRUSKA 23
GA9050R
ÚHLOVÁ BRUSKA 22
GB602
DVOUKOTOUČOVÁ BRUSKA 29
GB602W
DVOUKOTOUČOVÁ BRUSKA 29
GB801
DVOUKOTOUČOVÁ BRUSKA 29
GD0601/GD0602
PŘÍMÉ BRUSKY 27
GD0800C/GD0810C
PŘÍMÉ BRUSKY 27
GV6010
TALÍŘOVÁ BRUSKA 28

H

HB500
MAGNETICKÁ VRTAČKA 15
HG551VK
HORKOVZDUŠNÁ PISTOLE 44
HG651CK
HORKOVZDUŠNÁ PISTOLE 44
HG5012K
HORKOVZDUŠNÁ PISTOLE 44
HK0500
LEHKÉ SEKACÍ KLADIVO 8
HK1820
LEHKÉ SEKACÍ KLADIVO 8
HM0870C
SEKACÍ KLADIVO 8
HM0871C
SEKACÍ KLADIVO 8
HM1101C
SEKACÍ KLADIVO 8
HM1111C
SEKACÍ KLADIVO 9
HM1203C
BOURACÍ KLADIVO 9
HM1213C
BOURACÍ KLADIVO 9

Technické údaje a zobrazení jsou nezávazné. Technické změny vyhrazeny. Výrobce není odpovědný za tiskové chyby. Akční leták, obrázky z letáku, kopie letáku a zveřejnění letáku na webových stránkách je možné použít pouze se svolením Makita spol, s r.o.

Přehled typů nářadí

HM1214C
BOURACÍ KLADIVO 9
HM1307C
BOURACÍ KLADIVO 9
HM1307CB
BOURACÍ KLADIVO 10
HM1317C
BOURACÍ KLADIVA 9
HM1400
BOURACÍ KLADIVO 9
HM1801
BOURACÍ KLADIVO 10
HM1810
BOURACÍ KLADIVO 10
HP330DWE
AKU PŘÍLEPOVÝ ŠROUBOVÁK 71
HP1630K
PŘÍKLEPOVÁ VRTAČKA 10
HP1631K
PŘÍKLEPOVÁ VRTAČKA 11
HP1640K
PŘÍKLEPOVÁ VRTAČKA 10
HP1641K
PŘÍKLEPOVÁ VRTAČKA 10
HP1641K1X
PŘÍKLEPOVÁ VRTAČKA 10
HP2050HJ
2RYCHLOSTNÍ PŘÍKLEPOVÁ VRTAČKA 11
HP2051HJ
2RYCHLOSTNÍ PŘÍKLEPOVÁ VRTAČKA 11
HP2070J
2RYCHLOSTNÍ PŘÍKLEPOVÁ VRTAČKA 11
HP2071J
2RYCHLOSTNÍ PŘÍKLEPOVÁ VRTAČKA 11
HR1830
VRTACÍ KLADIVO 4
HR2300
VRTACÍ KLADIVO 4
HR2432
KOMBINOVANÉ KLADIVO S ODSÁVÁNÍM 4
HR2450
KOMBINOVANÉ KLADIVO 4
HR2460
VRTACÍ KLADIVO 4
HR2470
KOMBINOVANÉ KLADIVO 4
HR2470T
KOMBINOVANÉ KLADIVO 4
HR2600
VRTACÍ KLADIVO 5
HR2610
KOMBINOVANÉ KLADIVO 5
HR2610T
KOMBINOVANÉ KLADIVO 5
HR2611F
KOMBINOVANÉ KLADIVO 5
HR2611FT
KOMBINOVANÉ KLADIVO 5
HR2800
VRTACÍ KLADIVO 5
HR2810
KOMBINOVANÉ KLADIVO 5
HR2810T
KOMBINOVANÉ KLADIVO 6
HR2811FT
KOMBINOVANÉ KLADIVO 6
HR3200C
KOMBINOVANÉ KLADIVO 6
HR3210C
KOMBINOVANÁ KLADIVA 6
HR3210FCT
KOMBINOVANÉ KLADIVO 6
HR3540C
ELEKTRONICKÉ VRTACÍ KLADIVO 6
HR3541FC
ELEKTRONICKÉ VRTACÍ KLADIVO 6
HR4001C
KOMBINOVANÉ KLADIVO 7
HR4002
KOMBINOVANÉ KLADIVO 7
HR4003C
KOMBINOVANÉ KLADIVO 7
HR4011C
KOMBINOVANÉ KLADIVO 7
HR4013C
KOMBINOVANÉ KLADIVO 7
HR4501C
KOMBINOVANÉ KLADIVO 7
HR4511C
KOMBINOVANÉ KLADIVO 7
HR5201C
KOMBINOVANÉ KLADIVO 8
HR5211C
KOMBINOVANÉ KLADIVO 8
HS300DZ
AKU OKRUŽNÍ PILA 71
HS6101 / HS6101J
RUČNÍ KOTOUČOVÁ PILA 33
HS7101 / HS7101J
RUČNÍ KOTOUČOVÉ PILY 33
HW102
TLAKOVÁ MYČKA 43
HW111
TLAKOVÁ MYČKA 43
HW112
TLAKOVÁ MYČKA 43
HW120
TLAKOVÁ MYČKA S OHŘEVEM 43
HW132
TLAKOVÁ MYČKA 43
HW140
TLAKOVÁ MYČKA 43
HW151
TLAKOVÁ MYČKA 43

J

JN1601
PROSTŘIHOVAČ 18
JN3201J
PROSTŘIHOVAČ 18
JR100DWE
AKU PILA OCASKA 71
JR3050T
PILA OCASKA 35
JR3060T
PILA OCASKA S PŘEDKYVEM 35
JR3070CT
PILA OCASKA S PŘEDKYVEM 35
JS1000
NŮŽKY NA PLECH 18
JS1601
NŮŽKY NA PLECH 19
JS1602
NŮŽKY NA PLECH 19
JS3201J
NŮŽKY NA PLECH 19
JV100DWE
AKU PŘÍMOČARÁ PILA 71
JV0600K
PŘÍMOČARÁ PILA 34

K

KC100
ŘETĚZOVÁ DLABAČKA 35
KP312S
HOBLÍK NA TRÁMY 30
KP0800
JEDNORUČNÍ HOBLÍK 29
KP0810
JEDNORUČNÍ HOBLÍK 30
KP0810C
JEDNORUČNÍ HOBLÍK 30

L

LB1200F
PÁSOVÁ PILA 35
LC1230
ZKRACOVACÍ PILA NA KOV 23
LCT303X
SADA AKU STROJŮ 73
LCT304
SADA AKU STROJŮ 73
LD050P
LASEROVÝ MĚŘIČ VZDÁLENOSTI 49
LD060P
LASEROVÝ MĚŘIČ VZDÁLENOSTI 49
LD080PI
LASEROVÝ MĚŘIČ VZDÁLENOSTI 49
LD100P
LASEROVÝ MĚŘIČ VZDÁLENOSTI 49
LF1000
STOLNÍ A POKOSOVÁ PILA 31
LH1040
UNIVERZÁLNÍ POKOSOVÁ PILA 32
LH1200FL
ZKRACOVACÍ A POKOSOVÁ PILA 32
LM430DWB
AKU SEKAČKA 53
LS0714 / LS0714FL
POKOSOVÉ PILY 31
LS0815LF
POKOSOVÁ PILA 31
LS1016 / LS1016L
POKOSOVÉ PILY 32
LS1018L
POKOSOVÁ PILA 31
LS1040
POKOSOVÁ PILA 31
LS1216 / LS1216L
POKOSOVÉ PILY 32
LS1440
POKOSOVÁ PILA 32
LXT435
SADA AKU STROJŮ 65

M

MAC610
BEZOLEJOVÝ KOMPRESOR 40
ML101
AKU SVÍTILNA 72
ML120
AKU SVÍTILNA 78
ML121
AKU SVÍTILNA 78
ML122
AKU SVÍTILNA 78
ML124
AKU SVÍTILNA 78
ML140
AKU SVÍTILNA 76
ML141
AKU SVÍTILNA S RÁDIEM 76
ML142
AKU SVÍTILNA 76
ML180
AKU SVÍTILNA 75
ML701
AKU SVÍTILNA 79
ML705
AKU SVÍTILNA 74
ML902
AKU SVÍTILNA 79
ML903
AKU SVÍTILNA 79
MLS100
ZKRACOVACÍ A POKOSOVÁ PILA 31
MLT100 / MLT100X
STOLNÍ KOTOUČOVÁ PILA 31
MR051
AKU RÁDIO 72

N

N1923B
JEDNORUČNÍ HOBLÍK 29
N5900B
RUČNÍ KOTOUČOVÁ PILA 34

P

PC5000C/PC5001C
BRUSKY NA BETON 28
PF0300
PONORNÉ ČERPADLO 45
PF0403
PONORNÉ ČERPADLO 45
PF0410
PONORNÉ ČERPADLO 45
PF0610
PONORNÉ ČERPADLO 46
PF0800
PONORNÉ ČERPADLO 46
PF1010
PONORNÉ ČERPADLO 46
PF1100
PONORNÉ ČERPADLO 46
PF1110
PONORNÉ ČERPADLO 46
PF4000
KALOVÉ ČERPADLO 45
PF4001
KALOVÉ ČERPADLO 45
PJ7000J
ŠTĚRBINOVÁ FRÉZKA 36
PV7000C
ELEKTRONICKÁ LEŠTIČKA 28
PW5000CH
BRUSKA NA KÁMEN „MOKRÝ TYP“ 29

R

RP0900
VRCHNÍ FRÉZKA 37
RP0910J
VRCHNÍ FRÉZKA 37
RP1110CJ
VRCHNÍ FRÉZKA 37
RP1800FXJ
VRCHNÍ FRÉZKA 37
RP2300FCXJ
VRCHNÍ FRÉZKA 37
RT0700C
MULTIFUNKČNÍ FRÉZKA 36
RT0700CW1J
MULTIFUNKČNÍ FRÉZKA 37
RT0700CX2J
MULTIFUNKČNÍ FRÉZKA 36

S

SA7000C
ÚHLOVÁ BRUSKA / LEŠTIČKA 28
SG150
DRÁŽKOVACÍ FRÉZKA ZDIVA 23
SG1250
DRÁŽKOVACÍ FRÉZKA ZDIVA 23
SK102Z
KŘÍŽOVÝ STAVEBNÍ LASER 49
SKR200Z
SAMONIVELAČNÍ LASER 49
SP6000 / SP6000J
PONORNÉ PILY 32

T

TD021DSE
AKU RÁZOVÝ UTAHOVÁK 73
TD090DWE
AKU RÁZOVÝ UTAHOVÁK 71
TD091DWE
AKU RÁZOVÝ UTAHOVÁK 71
TD0101F
ELEKTRONICKÝ RÁZOVÝ UTAHOVÁK 17
TM3010C
MULTI TOOL 24
TM3010CX4J
MULTI TOOL 24
TM3010CX5J
MULTI TOOL 24
TW0200
ELEKTRONICKÝ RÁZOVÝ UTAHOVÁK 17
TW0350
RÁZOVÝ UTAHOVÁK 18
TW1000
RÁZOVÝ UTAHOVÁK 18

U

UB360DZ
AKU OFUKOVAČ 54
UB1101
DMYCHADLO / VYSAVAČ 42
UB1103
DMYCHADLO / VYSAVAČ 42
UC250DWB
AKU ŘETĚZOVÁ PILA 54
UC3020A / UC3520A / UC4020A
ŘETĚZOVÉ PILY 44
UC3030A / UC3530A / UC4030A / UC4530A
ŘETĚZOVÉ PILY 44
UC3530AKX
ŘETĚZOVÁ PILA S PŘÍSLUŠENSTVÍM 44
UH200DWX
AKU PLOTOSTŘIH/NŮŽKY NA TRÁVU 72
UH550DWB
AKU PLOTOSTŘIH 53
UH4261 / UH4861 / UH5261
NŮŽKY NA ŽIVÝ PLOT 44
UH4570 / UH5570 / UH6570
NŮŽKY NA ŽIVÝ PLOT 45
UH5580 / UH6580 / UH7580
NŮŽKY NA ŽIVÝ PLOT 45
UT120
MÍCHADLO 15
UT121
MÍCHADLO 15
UT1305
MÍCHADLO 15
UT1400
MÍCHADLO 15
UT1401
MÍCHADLO 15
UT1600
MÍCHADLO 16
UT2204
MÍCHADLO 15

V

VC2010L
VYSAVAČ 41
VC2511
VYSAVAČ 41
VC3210LX1
VYSAVAČ 41
VC3211HX1
VYSAVAČ 42
VC3211MX1
VYSAVAČ 42
VC3511L
VYSAVAČ 42

Technické údaje a zobrazení jsou nezávazné. Technické změny vyhrazeny. Výrobce není odpovědný za tiskové chyby. Akční leták, obrázky z letáku, kopie letáku a zveřejnění letáku na webových stránkách je možné použít pouze se svolením Makita spol, s r.o.

makita®

Váš specializovaný prodejce:

Makita, spol. s r.o.,

Kaštanová 555/125d, 620 00 Brno
Tel.: 544 527 193
544 527 194
543 216 944
Fax: 543 216 946
Servis: 544 527 192

www.makita.cz
www.dolmar.cz
info@makita.cz